

สรุปผลการดำเนินงาน
ประจำเดือนพฤศจิกายน 2566

งานบัญชี
โครงการจัดตั้งกองคลัง

สรุปรฐานะการเงินมหาวิทยาลัยราชภัฏพิบูลสงคราม ณ วันที่ 30 พฤศจิกายน 2566

1) มหาวิทยาลัย มีเงินนอกงบประมาณเงินสดและเงินฝากธนาคารรวมทั้งสิ้น ประกอบด้วย

1. เงินฝากประจำ (เงินรายได้สะสม)	จำนวน	351,698,032.00	บาท
คงเหลือ	จำนวน	351,698,032.00	บาท
2. เงินสดคงเหลือประจำเดือน	จำนวน	-	บาท
3. เงินฝากประจำ	จำนวน	265,964,414.25	บาท
4. เงินฝากออมทรัพย์และกระแสรายวัน	จำนวน	65,929,995.50	บาท
คงเหลือเงินบริหาร ปี 2567	จำนวน	331,894,409.75	บาท
รวมเงินรายได้ทั้งสิ้น	จำนวน	683,592,441.75	บาท

ส่วนเงินทุนหมุนเวียนใช้บริหารจัดการในปีงบประมาณ 2567 ใช้ได้ทั้งสิ้น 331,894,409.75 บาท (ลำดับที่ 3+4)

2) มหาวิทยาลัย มีเงินกองทุน ประกอบไปด้วยกองทุน ดังนี้

1. กองทุนเงินรายได้	จำนวน	56,305,253.30	บาท
2. กองทุนส่งเสริมและพัฒนาบุคลากร มรพส.	จำนวน	31,775,570.64	บาท
3. กองทุนพัฒนาการวิจัยและการบริหารงานวิจัย	จำนวน	9,340,965.52	บาท
4. กองทุนการศึกษาและพัฒนานักศึกษา	จำนวน	9,199,078.27	บาท
5. กองทุนศิษย์เก่าสัมพันธ์	จำนวน	5,274,176.42	บาท
6. กองทุนและการจัดสวัสดิการภายใน มรพส.	จำนวน	1,813,128.31	บาท
7. กองทุนแบ่งรายได้	จำนวน	50,000,000.00	บาท
รวมเงินกองทุนทั้งสิ้น	จำนวน	163,708,172.46	บาท
รวมเงินรายได้และกองทุนทั้งสิ้น	จำนวน	847,300,614.21	บาท

ตารางสรุปยอดเงินสดและเงินฝากธนาคาร (เดือนธันวาคม 2565 ถึงเดือนพฤศจิกายน 2566) (หน่วย : ล้านบาท)

ลำดับ	รายการ	ธ.ค. 65	ม.ค.66	ก.พ. 66	มี.ค.66	เม.ย.66	พ.ค.66	มิ.ย.66	ก.ค.66	ส.ค.66	ก.ย.66	ต.ค.66	พ.ย.66
เงินรายได้													
1.	เงินสดคงเหลือประจำเดือน	-	-	-	-	0.09	-	-	-	0.12	-	-	-
2.	เงินฝากประจำ (เงินรายได้สะสม)	151.69	151.69	151.69	151.69	151.69	251.70	251.70	251.70	251.70	251.70	251.70	351.70
3.	พันธบัตรรัฐบาล (เงินรายได้สะสม)	100.00	100.00	100.00	100.00	100.00	-	-	-	-	-	-	-
4.	เงินฝากประจำ	283.47	287.35	287.35	287.41	287.48	287.51	287.56	287.64	287.66	292.87	292.97	265.96
5.	เงินฝากออมทรัพย์และกระแสรายวัน	96.45	133.09	148.72	156.53	165.57	155.87	148.13	154.01	189.05	145.90	142.56	65.93
	รวมทั้งสิ้น	631.61	672.13	687.76	695.63	704.83	695.08	687.39	693.35	728.53	690.47	687.23	683.59
เงินกองทุน													
1	กองทุนเงินรายได้	58.23	58.17	58.20	58.18	58.20	57.54	57.46	57.49	57.54	56.19	56.25	56.31
2	กองทุนส่งเสริมและพัฒนาบุคลากร	15.44	32.77	32.73	32.38	32.49	32.29	32.15	32.00	31.10	30.29	30.42	31.78
3	กองทุนพัฒนาการวิจัยและบริหาร	33.30	14.85	14.87	14.41	14.50	13.86	13.24	10.01	9.87	9.32	9.32	9.34
4	กองทุนการศึกษาและพัฒนานักศึกษา	7.66	8.66	9.54	8.85	8.86	8.82	8.79	8.98	9.10	9.01	9.59	9.20
5	กองทุนศิษย์เก่าสัมพันธ์	5.23	5.23	5.24	5.24	5.24	5.25	5.25	5.25	5.26	5.26	5.26	5.27
6	กองทุนและการจัดการสวัสดิการ	1.09	1.03	2.59	2.53	2.51	2.50	1.98	1.94	1.90	1.81	1.81	1.81
7	กองทุนแบ่งรายได้	50.00	50.00	50.00	50.00	50.00	50.00	50.00	50.00	50.00	50.00	50.00	50.00
	รวมทั้งสิ้น	170.95	170.71	173.18	171.59	171.80	170.26	168.89	165.67	164.77	161.88	162.66	163.71
	รวมเงินรายได้และกองทุน	802.56	842.84	860.94	867.22	876.63	865.34	856.28	859.02	893.30	852.35	849.89	847.30

1. เงินนอกงบประมาณ

เงินนอกงบประมาณ ณ วันที่ 31 ตุลาคม 2566 มีเงินสดและเงินฝากธนาคารรวมกันทั้งสิ้น 687,233,724.16 บาท ภายในเดือนมีรายได้จากการดำเนินงาน จำนวน 17,361,242.98 บาท ซึ่งประกอบด้วย รายได้จัดการศึกษา จำนวน 10,053,750.00 บาท รายได้จากการบริการสินทรัพย์ จำนวน 3,830,234.94 บาท รายได้จากวิสาหกิจ จำนวน 182,202.00 บาท รายได้จากดอกเบี้ยรับ และรายได้จากการลงทุน จำนวน 400,925.24 บาท รายได้อื่นหรือเงินผลประโยชน์อื่น จำนวน -324,994.20 บาท รายได้จากเงินอุดหนุนจากแหล่งอื่น จำนวน 2,438,900.00 บาท รายได้จากเงินอุดหนุนการวิจัย จำนวน 563,078.00 บาท รายได้จากการให้บริการทางวิชาการ จำนวน 112,147.00 บาท รายได้จากทรัพย์สินทางปัญญา จำนวน 105,000.00 บาท ภายในเดือนมีค่าใช้จ่าย จำนวน 15,681,592.41 บาท และรายการที่มีผลกระทบต่อเงินสดและเงินฝากธนาคารลดลง จำนวน 5,320,932.98 บาท จึงทำให้ยอดเงินสดและเงินฝากธนาคาร ณ วันที่ 30 พฤศจิกายน 2566 มีจำนวนทั้งสิ้น 683,592,441.75 บาท

2. กองทุน

2.1 กองทุนเงินรายได้ ณ วันที่ 31 ตุลาคม 2566 มีเงินสดและเงินฝากธนาคาร รวมกันทั้งสิ้น 56,250,746.36 บาท ภายในเดือนมีรายได้จากการดำเนินงาน ซึ่งประกอบด้วย จำนวน 29,887.91 บาท ซึ่งประกอบด้วย รายได้ดอกเบี้ยเงินฝากธนาคาร จำนวน 29,887.91 บาท ภายในเดือนไม่มีค่าใช้จ่ายในการดำเนินงาน และรายการที่มีผลกระทบต่อเงินสดและเงินฝากธนาคารเพิ่มขึ้น จำนวน 24,619.03 บาท จึงทำให้ยอดเงินสดและเงินฝากธนาคาร ณ วันที่ 30 พฤศจิกายน 2566 มีจำนวนทั้งสิ้น 56,305,253.30 บาท

2.2 กองทุนส่งเสริมและพัฒนาบุคลากรมหาวิทยาลัยราชภัฏพิบูลสงคราม ณ วันที่ 31 ตุลาคม 2566 มีเงินสดและเงินฝากธนาคาร รวมกันทั้งสิ้น 30,416,798.60 บาท ภายในเดือนมีรายได้จากการดำเนินงาน จำนวน 1,612,382.07 บาท ซึ่งประกอบด้วย รายได้อื่นหรือเงินผลประโยชน์อื่น จำนวน 1,612,382.07 บาท ภายในเดือนมีค่าใช้จ่ายในการดำเนินงาน จำนวน 209,600.00 บาท และรายการที่มีผลกระทบต่อเงินสดและเงินฝากธนาคารลดลง จำนวน 44,010.03 บาท จึงทำให้ยอดเงินสดและเงินฝากธนาคาร ณ วันที่ 30 พฤศจิกายน 2566 มีจำนวนทั้งสิ้น 31,775,570.64 บาท

2.3 กองทุนพัฒนาการวิจัยและการบริหารงานวิจัย ณ วันที่ 31 ตุลาคม 2566 มีเงินสดและเงินฝากธนาคารรวมกันทั้งสิ้น 9,318,820.81 บาท ภายในเดือนมีรายได้จากการดำเนินงาน จำนวน 13,485.04 บาท ซึ่งประกอบด้วย รายได้จากดอกเบี้ยรับและรายได้จากการลงทุน จำนวน 13,485.04 บาท ภายในเดือนไม่มีค่าใช้จ่ายจากการดำเนินงาน และรายการที่มีผลกระทบต่อเงินสดและเงินฝากธนาคารเพิ่มขึ้น จำนวน 8,659.67 บาท จึงทำให้ยอดเงินสดและเงินฝากธนาคาร ณ วันที่ 30 พฤศจิกายน 2566 มีจำนวนทั้งสิ้น 9,340,965.52 บาท

2.4 กองทุนการศึกษาและพัฒนานักศึกษา ณ วันที่ 31 ตุลาคม 2566 มีเงินสดและเงินฝากธนาคารรวมกันทั้งสิ้น 9,599,659.40 บาท ภายในเดือนมีรายได้จากการดำเนินงาน จำนวน 197,331.49 บาท ซึ่งประกอบด้วย รายได้ดอกเบี้ยรับและรายได้จากการลงทุน จำนวน 1,631.49 บาท รายได้จากการรับบริจาค จำนวน 195,700.00 บาท ภายในเดือนมีค่าใช้จ่ายในการดำเนินงาน จำนวน 614,800.00 บาท และรายการที่ทำให้เงินสดและเงินฝากธนาคารเพิ่มขึ้น จำนวน 16,887.38 บาท จึงทำให้ยอดเงินสดและเงินฝากธนาคาร ณ วันที่ 30 พฤศจิกายน 2566 มีจำนวนทั้งสิ้น 9,199,078.27 บาท

2.5 กองทุนศิษย์เก่าสัมพันธ์ ณ วันที่ 31 ตุลาคม 2566 มีเงินสดและเงินฝากธนาคารรวมกันทั้งสิ้น 5,262,044.49 บาท ภายในเดือนมีรายได้จากการดำเนินงาน จำนวน 5,698.75 บาท ซึ่งประกอบด้วย รายได้ดอกเบี้ยรับและรายได้จากการลงทุน จำนวน 5,698.75 บาท และภายในเดือนไม่มีค่าใช้จ่ายในการดำเนินงาน และรายการที่ทำให้เงินสดและเงินฝากธนาคารเพิ่มขึ้น จำนวน 6,433.18 บาท จึงทำให้ยอดเงินสดและเงินฝากธนาคาร ณ วันที่ 30 พฤศจิกายน 2566 มีจำนวนทั้งสิ้น 5,274,176.42 บาท

2.6 กองทุนและสวัสดิการภายในมหาวิทยาลัยราชภัฏพิบูลสงคราม ณ วันที่ 31 ตุลาคม 2566 มีเงินสดและเงินฝากธนาคารรวมกันทั้งสิ้น 1,809,204.95 บาท ภายในเดือนมีรายได้จากการดำเนินงาน จำนวน 1,501.79 บาท ซึ่งประกอบด้วย รายได้ดอกเบี้ยรับและรายได้จากการลงทุน จำนวน 1,501.79 บาท และภายในเดือนไม่มีค่าใช้จ่ายจากการดำเนินงาน และรายการที่ทำให้เงินสดและเงินฝากธนาคารเพิ่มขึ้น จำนวน 2,421.57 บาท จึงทำให้ยอดเงินสดและเงินฝากธนาคาร ณ วันที่ 30 พฤศจิกายน 2566 จำนวนทั้งสิ้น 1,813,128.31 บาท

2.7 กองทุนแบ่งรายได้ มีจำนวนเงินทั้งสิ้น 50,000,000.00 บาท

ประจำเดือน พฤศจิกายน 2566 และสำหรับงวด 2 เดือน (ตุลาคม 2566 - พฤศจิกายน 2566)

ลำดับ	รายการ	ประจำเดือน	ประจำเดือน	ประจำปีงบประมาณ 2567	ประจำปีงบประมาณ 2566	% ระหว่างปี	
		พฤศจิกายน 2566	พฤศจิกายน 2565	ตุลาคม 2566 - พฤศจิกายน 2566	ตุลาคม 2565 - พฤศจิกายน 2565	(เพิ่มขึ้น/ลดลง)	
รายได้							
1	รายได้จากการจัดการศึกษา	10,053,750.00	17,985,820.00	19,420,330.00	33,394,100.00	- 41.85	ลดลง
2	รายได้จากการบริหารสินทรัพย์	3,830,234.94	2,060,041.84	4,915,077.94	3,072,579.84	59.97	เพิ่มขึ้น
3	รายได้จากวิสาหกิจ	182,202.00	163,925.00	340,901.00	290,387.00	17.40	เพิ่มขึ้น
4	รายได้จากดอกเบี้ยรับและรายได้จากการลงทุน	400,925.24	1,165,861.70	456,905.20	1,212,246.86	-62.31	ลดลง
5	รายได้อื่นหรือเงินผลประโยชน์อื่น	- 324,994.20	71,603.48	730,328.64	282,248.48	158.75	เพิ่มขึ้น
6	รายได้เงินอุดหนุนจากแหล่งอื่น	2,438,900.00	2,833,393.00	2,722,864.00	3,487,711.00	-21.93	ลดลง
7	รายได้จากเงินอุดหนุนการวิจัย	563,078.00	-	969,038.00	242,861.75	299.01	เพิ่มขึ้น
8	รายได้บริการวิชาการ	112,147.00	-	708,205.00	199,100.00	255.70	เพิ่มขึ้น
9	รายได้จากทรัพย์สินทางปัญญา	105,000.00	-	105,000.00	-	100.00	เพิ่มขึ้น
รวมรายได้จากการดำเนินงาน		17,361,242.98	24,280,645.02	30,368,649.78	42,181,234.93	-28.00	ลดลง
ค่าใช้จ่าย							
1	ค่าใช้จ่าย - บุคลากร	6,260,721.42	5,901,295.97	12,328,191.08	11,849,103.55	4.04	เพิ่มขึ้น
2	ค่าใช้จ่าย - ค่าตอบแทน	5,023,438.75	7,208,308.73	7,931,962.05	9,075,728.73	-12.60	ลดลง
3	ค่าใช้จ่าย - ค่าใช้สอย	3,332,546.63	2,703,290.02	4,289,344.01	2,711,290.02	58.20	เพิ่มขึ้น
4	ค่าใช้จ่าย - ค่าวัสดุ	493,894.01	311,239.65	2,148,262.76	1,876,881.34	14.46	เพิ่มขึ้น
5	ค่าใช้จ่าย - ค่าสาธารณูปโภค	231,231.60	4,196,145.63	4,104,088.96	4,196,145.63	-2.19	ลดลง
6	ค่าใช้จ่าย - ค่าใช้จ่ายอุดหนุนเพื่อดำเนินงาน	339,760.00	1,879,149.75	367,650.00	1,879,149.75	-80.44	ลดลง
7	ค่าใช้จ่ายอื่น	-	15,292,600.00	-	15,292,600.00	-100.00	ลดลง
รวมค่าใช้จ่ายจากการดำเนินงาน		15,681,592.41	37,492,029.75	31,169,498.86	46,880,899.02	-33.51	ลดลง
กำไร/ขาดทุนจากการดำเนินงาน		1,679,650.57	(13,211,384.73)	(800,849.08)	(4,699,664.09)	-82.96	ลดลง

วิเคราะห์สาเหตุการเปลี่ยนแปลง (รายได้)

- รายได้จากการจัดการศึกษา ในรอบระยะเวลา 2 เดือน (ต.ค.66-พ.ย.66) ลดลงจากปี 2566 คิดเป็นร้อยละ 41.85 เนื่องจากมีการรับชำระค่าลงทะเบียนวันสุดท้าย 1/66 ในเดือน กันยายน ต่างจากเทอม 1/65 จะชำระค่าลงทะเบียนวันสุดท้ายคือเดือนตุลาคม รายละเอียดเพิ่มเติมหน้า 17
- รายได้จากการบริหารสินทรัพย์ ในรอบระยะเวลา 2 เดือน (ต.ค.66-พ.ย.66) เพิ่มขึ้นจากปี 2566 คิดเป็นร้อยละ 59.97 เนื่องจากมีการเปิดการเรียนการสอนตามปกติร้านค้ามาขายกันเพิ่มขึ้น รายละเอียดเพิ่มเติมหน้า 17-18
- รายได้จากวิสาหกิจ ในรอบระยะเวลา 2 เดือน (ต.ค.66-พ.ย.66) เพิ่มขึ้นจากปี 2566 คิดเป็นร้อยละ 17.40 เนื่องจากมีการรับชำระค่าห้องพัก และรายได้สระว่ายน้ำมากกว่าเดือนตุลาคม-พฤศจิกายน 2565 รายละเอียดเพิ่มเติมหน้า 18
- รายได้จากดอกเบี้ยรับและรายได้จากการลงทุน ในรอบระยะเวลา 2 เดือน (ต.ค.66-พ.ย.66) ลดลงจากปี 2566 คิดเป็นร้อยละ 62.31 เนื่องจากปีงบประมาณ 2566 ในเดือน พ.ย.65 ได้รับเงินจากดอกเบี้ยพันธบัตรรัฐบาล แต่ในปี 2567 ได้ครบกำหนดแล้ว รายละเอียดเพิ่มเติมหน้า 18

วิเคราะห์สาเหตุการเปลี่ยนแปลง (รายได้)

- 5 รายได้อื่นหรือผลประโยชน์อื่น ในรอบระยะเวลา 2 เดือน (ต.ค.66-พ.ย.66) เพิ่มขึ้นจากปี 2566 เกินกว่า 100 %
เนื่องจากปี 2567 มีการนำรายได้ค่าปรับจากเงินงบประมาณแผ่นดิน จำนวน 671,840.55 บาท มารวมในรายได้อื่น
รายละเอียดเพิ่มเติมหน้า 18
- 6 รายได้เงินอุดหนุนจากแหล่งอื่น ในรอบระยะเวลา 2 เดือน (ต.ค.66-พ.ย.66) ลดลงจากปี 2566 ร้อยละ 21.93
เนื่องจากการรับเงินประเภทนี้ลดลง รายละเอียดเพิ่มเติมหน้า 19
- 7 รายได้จากเงินอุดหนุนการวิจัย ในรอบระยะเวลา 2 เดือน (ต.ค.66-พ.ย.66) เพิ่มขึ้นจากปี 2566 เกินกว่า 100 %
เนื่องจากการรับเงินประเภทนี้เพิ่มขึ้น รายละเอียดเพิ่มเติมหน้า 19
- 8 รายได้บริการวิชาการ ในรอบระยะเวลา 2 เดือน (ต.ค.66-พ.ย.66) เพิ่มขึ้นจากปี 2566 เกินกว่า 100 %
เนื่องจากการรับเงินประเภทนี้เพิ่มขึ้น รายละเอียดเพิ่มเติมหน้า 19
- 9 รายได้จากทรัพย์สินทางปัญญา
เริ่มแยกประเภทรายได้ทรัพย์สินทางปัญญาในปี 2567 เป็นปีแรก ในรอบระยะเวลา 2 เดือน (ต.ค.66-พ.ย.66) ได้รับจำนวน
105,000 บาท รายละเอียดเพิ่มเติมหน้า 19
วิเคราะห์สาเหตุการเปลี่ยนแปลง (ค่าใช้จ่าย)
- 1 ค่าใช้จ่าย - บุคลากร ในรอบระยะเวลา 2 เดือน (ต.ค.66-พ.ย.66) เพิ่มขึ้นจากปี 2566 ร้อยละ 4.04
เนื่องจากเดือน ตุลาคม 2566 มีการจ่ายเงินสมทบกองทุนสำรองเลี้ยงชีพพนักงานของรัฐ รายละเอียดเพิ่มเติมหน้า 20
- 2 ค่าใช้จ่าย - ค่าตอบแทน ใช้สอย วัสดุ ในรอบระยะเวลา 2 เดือน (ต.ค.66-พ.ย.66) มีค่าใช้จ่าย ค่าใช้สอย
ค่าวัสดุ เพิ่มขึ้นจากปี 2566 เนื่องจากมีค่าเบิกจ่ายในเดือน ตุลาคม เพิ่มขึ้นจากปี 2566 รายละเอียดเพิ่มเติมหน้า 20-21
- 3 ค่าใช้จ่าย - สาธารณูปโภค ในรอบระยะเวลา 2 เดือน (ต.ค.66-พ.ย.66) ลดลงจากปี 2566 ร้อยละ 2.19
รายละเอียดเพิ่มเติมหน้า 21
- 4 ค่าใช้จ่าย - อุดหนุน ในรอบระยะเวลา 2 เดือน (ต.ค.66-พ.ย.66) ลดลงจากปี 2566 ร้อยละ 80.44
เนื่องจากเดือนตุลาคม 2566 มีการจ่ายในหมวดเงินอุดหนุนลดลง รายละเอียดเพิ่มเติมหน้า 21
- 5 ค่าใช้จ่าย - อื่น ในปีงบประมาณ 2566 มีการโอนเงินกองทุนเข้าเงินรายได้ในเดือน พ.ย.65 จำนวน 15,292,600 บาท
แต่ในปีงบประมาณ 2567 ยังไม่ได้มีการโอนเข้ากองทุน 21

สรุปผลการดำเนินงานเงินกองทุน รายได้และค่าใช้จ่ายประจำปีงบประมาณ 2567

ประจำเดือนพฤศจิกายน 2566 และสำหรับงวด 2 เดือน (1 ตุลาคม 2566 - 30 พฤศจิกายน 2566 และ 1 ตุลาคม 2565 - 30 พฤศจิกายน 2566)

ลำดับ	รายการ	ประจำเดือน	ประจำเดือน	ประจำปีงบประมาณ 2567	ประจำปีงบประมาณ 2566	% ระหว่างปี		หมายเหตุ
		พฤศจิกายน 2566	พฤศจิกายน 2565	ตุลาคม 2566 - พฤศจิกายน 2566	ตุลาคม 2565 - พฤศจิกายน 2565	(เพิ่มขึ้น/ลดลง)		
รายได้								
1 รายได้จากดอกเบี้ยรับและรายได้จากการลงทุน								
	รายได้ดอกเบี้ยเงินฝากธนาคาร	29,887.91	15,493.68	35,281.39	34,793.48	1.40	เพิ่มขึ้น	กองทุนเงินรายได้
	รายได้ดอกเบี้ยเงินฝากธนาคาร	13,485.04	1,436.73	13,485.04	1,600.99	742.29	เพิ่มขึ้น	กองทุนพัฒนาการวิจัย
	รายได้ดอกเบี้ยเงินฝากธนาคาร			15,147.96	6,631.11	128.44	เพิ่มขึ้น	กองทุนส่งเสริมบุคลากร
	รายได้ดอกเบี้ยเงินฝากธนาคาร	1,631.49	1,380.30	1,636.21	807.55	102.61	เพิ่มขึ้น	กองทุนการศึกษา
	รายได้ดอกเบี้ยเงินฝากธนาคาร	5,698.75	2,235.37	5,698.75	2,235.37	154.94	เพิ่มขึ้น	กองทุนศิษย์เก่าสัมพันธ์
	รายได้ดอกเบี้ยเงินฝากธนาคาร	1,501.79	103.97	1,630.35	193.81	741.21	เพิ่มขึ้น	กองทุนสวัสดิการภายใน
2 รายได้อื่นหรือเงินผลประโยชน์อื่น								
	รับเงินจากเงินนอกงบประมาณ	-	292,600.00	-	292,600.00	(100.00)	ลดลง	กองทุนเงินรายได้
	รับเงินจากสำนักวิจัย	-	-	-	25,000.00	(100.00)	ลดลง	กองทุนพัฒนาการวิจัย
	รายได้รับจากเงินนอกงบประมาณ	-	10,000,000.00	-	10,000,000.00	(100.00)	ลดลง	กองทุนพัฒนาการวิจัย
	รับดอกเบี้ยจากลูกหนี้ผิดสัญญารับทุน	471,945.60	44,998.81	511,675.27	94,340.73	442.37	เพิ่มขึ้น	กองทุนส่งเสริมบุคลากร
	รายได้อื่นรับเงินจากลูกหนี้ผิดสัญญารับทุน (รายเดือน)	37,236.47	27,149.68	47,476.89	74,074.98	(35.91)	ลดลง	กองทุนส่งเสริมบุคลากร
	รับเงินจากผู้ผิดสัญญาทุนการศึกษา	1,103,200.00	-	1,103,200.00	-	100.00	เพิ่มขึ้น	กองทุนส่งเสริมบุคลากร
	รับจากเงินนอกงบประมาณ	-	5,000,000.00	-	5,000,000.00	(100.00)	ลดลง	กองทุนส่งเสริมบุคลากร
	รับเงินจากค่าปรับผู้ผิดสัญญารับทุน	-	28,639.50	-	28,639.50	(100.00)	ลดลง	กองทุนส่งเสริมบุคลากร
3 รายได้จากการรับบริจาค								
	รับเงินบริจาคเพื่อสมทบทุนการศึกษา	87,700.00	24,000.00	101,600.00	520,000.00	(80.46)	ลดลง	กองทุนการศึกษา
	รับเงินบริจาคเพื่อสมทบทุนการศึกษา (บุคคลภายนอก)	108,000.00		703,200.00		100.00	เพิ่มขึ้น	กองทุนการศึกษา
	รับเงินค่าความเข้มแข็ง 10 %	-	156,600.00	-	156,600.00	(100.00)	ลดลง	กองทุนพัฒนาการวิจัย
รวมรายได้จากการดำเนินงาน		1,860,287.05	15,594,638.04	2,540,031.86	16,237,517.52			
ค่าใช้จ่าย								
	ค่าตอบแทนการปฏิบัติงาน	12,900.00	-	21,300.00	-	100.00	เพิ่มขึ้น	กองทุนการศึกษา
	ค่าใช้จ่ายทุนการศึกษาในประเทศ	601,900.00	589,900.00	601,900.00	589,900.00	2.03	เพิ่มขึ้น	กองทุนการศึกษา
	ค่าที่พักในประเทศ	139,600.00	-	139,600.00	-	100.00	เพิ่มขึ้น	กองทุนส่งเสริมบุคลากร
	ค่าใช้จ่ายเดินทางอื่น-ในประเทศ	70,000.00	-	70,000.00	-	100.00	เพิ่มขึ้น	กองทุนส่งเสริมบุคลากร
	ค่าธรรมเนียมธนาคาร	-	200.00	-	200.00	(100.00)	ลดลง	กองทุนส่งเสริมบุคลากร
รวมค่าใช้จ่ายจากการดำเนินงาน		824,400.00	590,100.00	832,800.00	590,100.00			
กำไร/ขาดทุนจากการดำเนินงาน		1,035,887.05	15,004,538.04	1,707,231.86	15,647,417.52			

เปรียบเทียบรายได้เงินนอกงบประมาณ ประจำปี 2566 และ ประจำปี 2565
 เงินรายนอกงบประมาณ มหาวิทยาลัยราชภัฏพิบูลสงคราม
 ประจำเดือน พฤศจิกายน 2566

หน่วย : ล้านบาท

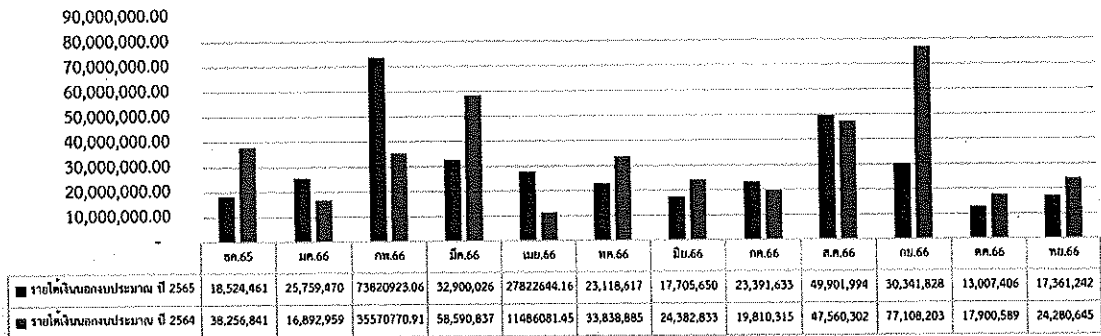

เปรียบเทียบค่าใช้จ่ายเงินนอกงบประมาณ ประจำปี 2566 และ ประจำปี 2565
 เงินรายนอกงบประมาณ มหาวิทยาลัยราชภัฏพิบูลสงคราม
 ประจำเดือน พฤศจิกายน 2566

หน่วย : ล้านบาท

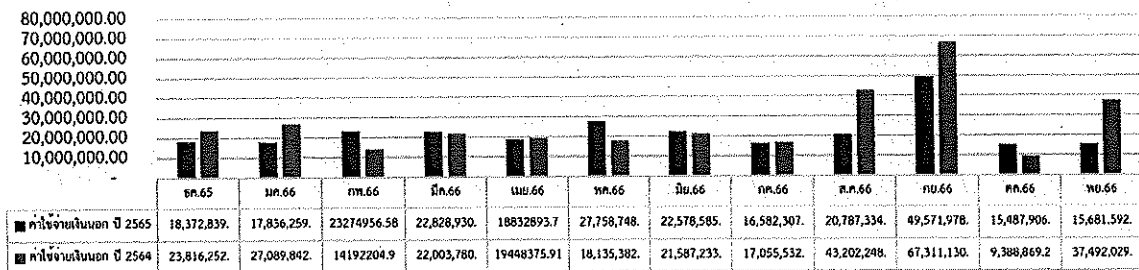

เปรียบเทียบกำไร/ขาดทุนเงินนอกงบประมาณ ประจำปี 2566 และ ประจำปี 2565
 เงินรายนอกงบประมาณ มหาวิทยาลัยราชภัฏพิบูลสงคราม
 ประจำเดือน พฤศจิกายน 2566

หน่วย : ล้านบาท

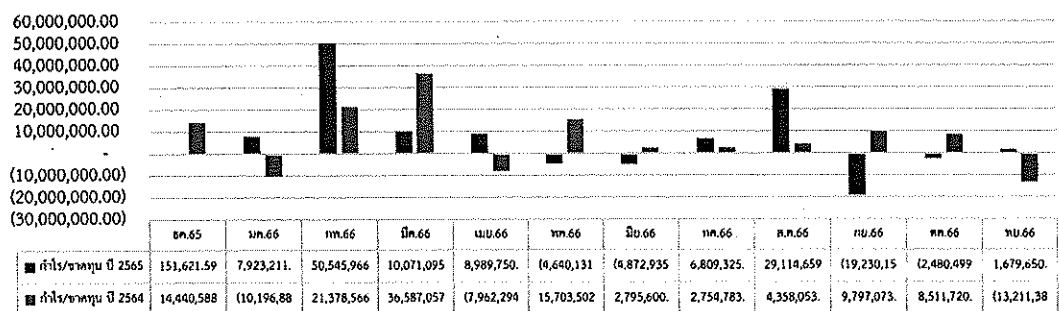

เปรียบเทียบรายรับ ประจำปีงบประมาณ 2566 และ ประจำปี 2565

กองทุน มหาวิทยาลัยราชภัฏพิบูลสงคราม

ประจำเดือน พฤศจิกายน 2566

หน่วย : ล้านบาท

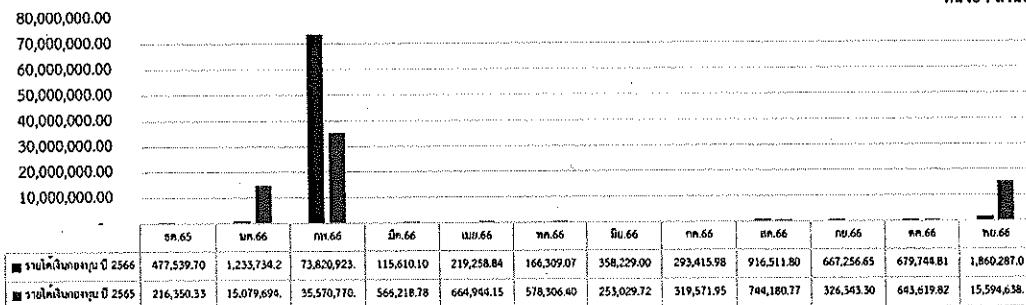

เปรียบเทียบค่าใช้จ่าย ประจำปีงบประมาณ 2566 และ ประจำปี 2565

กองทุน มหาวิทยาลัยราชภัฏพิบูลสงคราม

ประจำเดือน พฤศจิกายน 2566

หน่วย : ล้านบาท

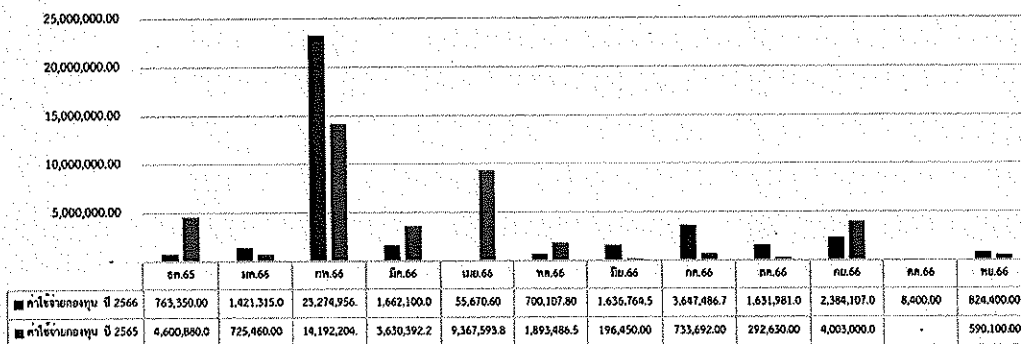

เปรียบเทียบกำไร/ขาดทุน ประจำปีงบประมาณ 2566 และ ประจำปี 2565

กองทุน มหาวิทยาลัยราชภัฏพิบูลสงคราม

ประจำเดือน พฤศจิกายน 2566

หน่วย : ล้านบาท

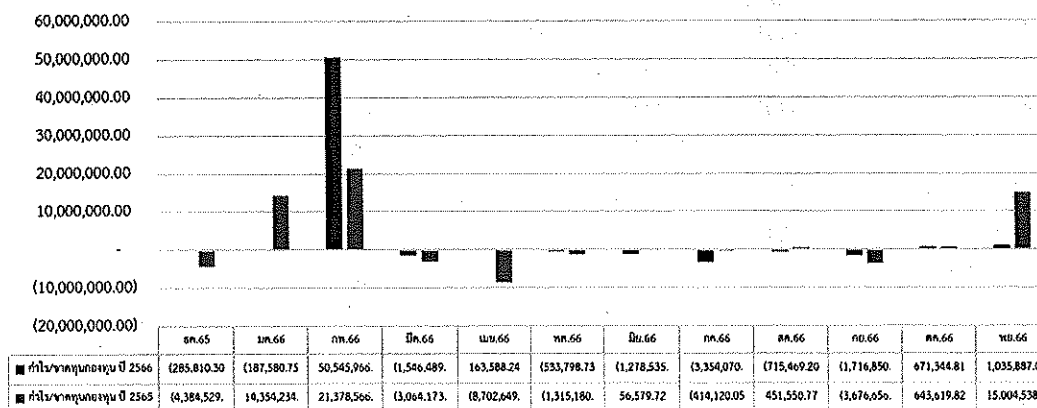

เงินงบประมาณ

ประจำเดือนพฤศจิกายน 2566

(หน่วย:บาท)

	หมายเหตุ	ปี 2567	%	ปี 2566	%
สินทรัพย์					
สินทรัพย์หมุนเวียน					
ลูกหนี้ระยะสั้น		223,737.80	0.02	-	-
รวมสินทรัพย์หมุนเวียน		223,737.80	0.02	-	-
สินทรัพย์ไม่หมุนเวียน					
ที่ดิน อาคาร และอุปกรณ์		1,387,592,128.18	99.81	1,362,490,092.65	99.86
สินทรัพย์ไม่มีตัวตน		2,486,405.68	0.18	1,923,292.35	0.14
รวมสินทรัพย์ไม่หมุนเวียน		1,390,078,533.86	99.98	1,364,413,385.00	100.00
รวมสินทรัพย์		1,390,302,271.66	100.00	1,364,413,385.00	100.00
หนี้สิน					
หนี้สินหมุนเวียน					
เจ้าหนี้ระยะสั้น		(540,067.86)	0.04	(2,830,211.01)	0.21
รวมหนี้สินหมุนเวียน		(540,067.86)	0.04	(2,830,211.01)	0.21
รวมหนี้สิน		(540,067.86)	0.04	(2,830,211.01)	0.21
สินทรัพย์สุทธิ/ส่วนของทุน					
ทุน		(343,905,264.56)	24.74	(343,905,264.56)	25.21
รายได้สูง/ต่ำกว่าค่าใช้จ่ายสะสม		(1,007,897,308.09)	72.49	(1,035,210,393.40)	75.87
รายได้สูง/(ต่ำ)กว่าค่าใช้จ่ายสุทธิ		(31,122,376.57)	2.24	26,969,174.20	(1.98)
รายได้สูงกว่าค่าใช้จ่ายสำหรับงวด		(6,837,254.58)	0.49	(9,436,690.23)	0.69
รวมสินทรัพย์สุทธิ/ส่วนของทุน		(1,389,762,203.80)	99.96	(1,361,583,173.99)	99.79
รวมหนี้สินและสินทรัพย์สุทธิ/ส่วนของทุน		(1,390,302,271.66)	100.00	(1,364,413,385.00)	100.00

หมายเหตุประกอบงบการเงินเป็นส่วนหนึ่งของรายงานการเงินนี้

มหาวิทยาลัยราชภัฏพิบูลสงคราม
 งบแสดงการดำเนินงานทางการเงิน
 สำหรับเดือนสิ้นสุดวันที่ 30 พฤศจิกายน 2566

(หน่วย:บาท)

หมายเหตุ	ปี 2567	%	ปี 2566	%
รายได้				
รายได้จากเงินงบประมาณ	88,153,042.30	100.00	95,662,165.72	99.25
รายได้อื่น	-	-	721,800.00	0.75
รวมรายได้	88,153,042.30	100.00	96,383,965.72	100.00
ค่าใช้จ่าย				
ค่าใช้จ่ายบุคลากร	64,573,791.50	73.64	63,827,945.58	66.27
ค่าบำเหน็จบำนาญ	16,029,911.49	18.28	18,349,752.51	19.05
ค่าใช้สอย	193,039.23	0.22	40,306.15	0.04
ค่าวัสดุ	414,077.50	0.47	540,770.80	0.56
ค่าสาธารณูปโภค	62,361.69	0.07	3,456,161.99	3.59
ค่าเสื่อมราคาและค่าตัดจำหน่าย	20,680.31	0.02	10,538.46	0.01
ค่าใช้จ่ายจากการอุดหนุนและบริจาค	-	-	721,800.00	0.75
ค่าใช้จ่ายอื่น	21,926.00	0.03	-	-
รวมค่าใช้จ่าย	81,315,787.72	92.73	86,947,275.49	90.27
รายได้สูง/(ต่ำ)กว่าค่าใช้จ่ายก่อนต้นทุนการเงิน	6,837,254.58	7.80	9,436,690.23	9.80
ต้นทุนการเงิน	-	-	-	-
รายได้สูง/(ต่ำ)กว่าค่าใช้จ่ายสุทธิ	6,837,254.58	7.80	9,436,690.23	9.80

หมายเหตุประกอบงบการเงินเป็นส่วนหนึ่งของรายงานการเงินนี้

มหาวิทยาลัยราชภัฏพิบูลสงคราม
 รายงานรายได้แผ่นดิน
 สำหรับเดือนสิ้นสุดวันที่ 30 พฤศจิกายน 2566

(หน่วย:บาท)

หมายเหตุ ปี 2566

ปี 2565

รายได้แผ่นดินที่จัดเก็บ		
รายได้แผ่นดิน-ภาษี		
รายได้แผ่นดิน-นอกจากภาษี		
รายได้ค่าปรับอื่น	(199,750.00)	(31,120.00)
รายได้จากการขายอาคาร	-	-
รายได้จากการขายครุภัณฑ์	-	-
รายได้เหลือจ่ายปีเก่า	(31,612.92)	-
รายได้ไม่ใช่ภาษีอื่น	-	-
รายได้ค่าขายของเบ็ดเตล็ด	-	-
รวมรายได้แผ่นดินที่จัดเก็บภาษี	<u>(231,362.92)</u>	<u>(31,120.00)</u>
หัก รายได้แผ่นดินถอนคืนจากคลัง		
รายได้แผ่นดินจัดเก็บสุทธิ	(231,362.92)	(31,120.00)
รายได้แผ่นดินนำส่งคลัง	231,362.92	31,120.00
รายการรายได้แผ่นดินสุทธิ	<u>-</u>	<u>-</u>

เงินนอกงบประมาณ

(เงินรายได้)

ประจำเดือนพฤศจิกายน 2566

มหาวิทยาลัยราชภัฏพิบูลสงคราม
งบแสดงฐานะการเงิน เงินนอกงบประมาณ
ณ วันที่ 30 พฤศจิกายน 2566

			หน่วย : บาท	
	2567	%	2566	%
สินทรัพย์				
สินทรัพย์หมุนเวียน				
เงินสดและรายการเทียบเท่าเงินสด	733,592,441.75	70.22	588,087,955.59	59.59
ลูกหนี้ระยะสั้น	9,932,561.80	0.95	8,604,468.65	0.87
รายได้ค้างรับบุคคลภายนอก	4,705,520.18	0.45	4,212,164.37	0.43
รวมสินทรัพย์หมุนเวียน	748,230,523.73	71.62	600,904,588.61	60.89
สินทรัพย์ไม่หมุนเวียน				
ลูกหนี้อื่นระยะยาว	6,109,545.39	0.58	6,273,865.06	0.64
เงินลงทุนระยะยาว	-	-	100,000,000.00	10.13
ที่ดิน อาคาร และอุปกรณ์	290,223,232.67	27.78	279,288,223.68	28.30
สินทรัพย์ไม่มีตัวตน	131,545.09	0.01	395,294.27	0.04
รวมสินทรัพย์ไม่หมุนเวียน	296,464,323.15	28.38	385,957,383.01	39.11
รวมสินทรัพย์	1,044,694,846.88	100.00	986,861,971.62	100.00
หนี้สินและส่วนสินทรัพย์สุทธิ/ส่วนทุน				
หนี้สิน				
หนี้สินหมุนเวียน				
เจ้าหนี้ระยะสั้น	48,000.00	0.00	48,000.00	0.00
รายได้บริการรับล่วงหน้า	-	-	-	-
เงินรับฝากระยะสั้น	45,117,684.31	4.32	45,960,851.87	4.66
รวมหนี้สินหมุนเวียน	45,165,684.31	4.32	46,008,851.87	4.66
หนี้สินไม่หมุนเวียน				
หนี้สินไม่หมุนเวียนอื่น	6,109,545.39	0.58	6,273,865.06	0.64
รายได้รอการรับรู้	4,629,754.03	0.44	3,990,445.14	0.40
รวมหนี้สินไม่หมุนเวียน	10,739,299.42	1.03	10,264,310.20	1.04
รวมหนี้สิน	55,904,983.73	5.35	56,273,162.07	5.70

มหาวิทยาลัยราชภัฏพิบูลสงคราม
 งบแสดงฐานะการเงิน เงินนอกงบประมาณ
 ณ วันที่ 30 พฤศจิกายน 2566

			หน่วย : บาท	
	2567	%	2566	%
สินทรัพย์สุทธิ/ส่วนของทุน				
ทุน	144,906,634.83	13.87	144,906,634.83	14.68
รายได้สูง /(ต่ำ) กว่าค่าใช้จ่ายสะสม	843,142,970.55	80.71	790,530,996.81	80.11
รายได้สูง /(ต่ำ) กว่าค่าใช้จ่าย	- 800,849.08	(0.08)	- 4,699,664.09	- 0.48
ผลสะสมจากการแก้ไขข้อผิดพลาด	1,541,106.85	0.15	- 149,158.00	- 0.02
รวมสินทรัพย์สุทธิ/ส่วนของทุน	988,789,863.15	94.65	930,588,809.55	94.30
รวมหนี้สินและสินทรัพย์สุทธิ/ส่วนของทุน	1,044,694,846.88	100.00	986,861,971.62	100.00

หมายเหตุประกอบงบการเงินเป็นส่วนหนึ่งของรายงานการเงินนี้

มหาวิทยาลัยราชภัฏพิบูลสงคราม

งบแสดงผลการดำเนินงานทางการเงิน เงินนอกงบประมาณ

สำหรับรอบระยะเวลาบัญชี ตั้งแต่วันที่ 1 พฤศจิกายน 2566 - 30 พฤศจิกายน 2566

	หน่วย : บาท			
	2567	%	2566	%
รายได้จากการดำเนินงาน				
รายได้จากการขายสินค้าและบริการ				
รายได้จากการจัดการศึกษา	10,053,750.00	57.91	17,985,820.00	74.07
รายได้อื่น				
รายได้จากการบริหารสินทรัพย์	3,830,234.94	22.06	2,060,041.84	8.48
รายได้จากวิทยาทาน	182,202.00	1.05	163,925.00	0.68
รายได้จากดอกเบี้ยรับและรายได้จากการลงทุน	400,925.24	2.31	1,165,861.70	4.80
รายได้อื่นหรือเงินผลประโยชน์อื่น	- 324,994.20	- 1.87	71,603.48	0.29
รายได้เงินอุดหนุนจากแหล่งอื่น	2,438,900.00	14.05	2,833,393.00	11.67
รายได้จากเงินอุดหนุนการวิจัย	563,078.00	3.24	-	-
รายได้จากการให้บริการทางวิชาการ	112,147.00	0.65	-	-
รายได้จากทรัพย์สินทางปัญญา	105,000.00	0.60	-	-
รวมรายได้จากการดำเนินงาน	17,361,242.98	100.00	24,280,645.02	100.00
ค่าใช้จ่ายในการดำเนินงาน				
บัญชีเงินประจำตำแหน่ง	524,990.22	3.02	478,589.29	1.97
บัญชีค่าล่วงเวลา	4,200.00	0.02	9,900.00	0.04
บัญชีเงินค่าครองชีพ	15,000.00	0.09	18,000.00	0.07
เงินเดือนและค่าจ้างอื่น	4,417,610.00	25.45	4,988,919.68	20.55
บัญชีเงินสมทบกองทุนประกันสังคม	610,768.00	3.52	374,087.00	1.54
บัญชีค่าเช่าบ้าน	16,000.00	0.09	19,612.90	0.08
บัญชีเงินสมทบกองทุนสำรองเลี้ยงชีพพนักงานของรัฐ	656,353.20	3.78	-	-
บัญชีค่าตอบแทนเหมาจ่ายแทนการจัดหารถประจำตำแหน่ง	31,800.00	0.18	31,800.00	0.13
บัญชีค่าใช้จ่ายด้านการฝึกอบรม-ในประเทศ	125,031.00	0.72	326,639.32	1.35
บัญชีค่าใช้จ่ายด้านการฝึกอบรม-บุคคลภายนอก	191,929.20	1.11	152,801.00	0.63
บัญชีค่าเบี้ยเลี้ยง	39,375.00	0.23	61,140.00	0.25

มหาวิทยาลัยราชภัฏพิบูลสงคราม

งบแสดงผลการดำเนินงานทางการเงิน เงินนอกงบประมาณ

สำหรับรอบระยะเวลาบัญชี ตั้งแต่วันที่ 1 พฤศจิกายน 2566 - 30 พฤศจิกายน 2566

	หน่วย : บาท			
	2567	%	2566	%
ค่าใช้จ่ายในการดำเนินงาน				
บัญชีค่าที่พัก	55,190.00	0.32	97,298.34	0.40
บัญชีค่าใช้จ่ายเดินทางอื่น-ในประเทศ	84,735.20	0.49	129,936.83	0.54
บัญชีค่าที่พักต่างประเทศ	84,000.00	0.48	-	-
บัญชีค่าใช้จ่ายเดินทางอื่น-ต่างประเทศ	124,500.00	0.72	-	-
บัญชีค่าวัสดุ	441,824.90	2.54	211,939.00	0.87
บัญชีค่าซ่อมแซมและค่าบำรุงรักษา	365,645.50	2.11	1,200.00	0.00
บัญชีค่าเชื้อเพลิง	52,069.11	0.30	99,300.65	0.41
บัญชีค่าจ้างเหมาบริการ - บุคคลภายนอก	1,095,927.89	6.31	525,407.63	2.16
บัญชีค่าธรรมเนียมธนาคาร	60,410.00	0.35	57,750.00	0.24
บัญชีค่าไฟฟ้า	12,580.10	0.07	4,008,064.62	16.51
บัญชีค่าน้ำประปาและน้ำบาดาล	749.00	0.00	65,623.67	0.27
บัญชีค่าโทรศัพท์	83,360.17	0.48	89,061.04	0.37
บัญชีค่าบริการสื่อสารและโทรคมนาคม	86,892.33	0.50	5,125.30	0.02
บัญชีค่าบริการไปรษณีย์	47,650.00	0.27	28,271.00	0.12
บัญชีค่าเบี้ยประกันภัย	65,282.84	0.38	29,480.00	0.12
บัญชีค่าใช้จ่ายในการประชุม	334,910.00	1.93	454,209.00	1.87
บัญชีค่าใช้จ่ายอื่น ๆ	689,610.00	3.97	847,815.00	3.49
บัญชีค่าตอบแทนการปฏิบัติงาน	5,023,438.75	28.93	7,208,308.73	29.69
บัญชีค่าใช้จ่ายอุดหนุนเพื่อการดำเนินงานอื่น	339,760.00	1.96	1,879,149.75	7.74
บัญชีค่าใช้จ่ายอื่น	-	-	15,292,600.00	62.98
รวมค่าใช้จ่ายจากการดำเนินงาน	15,681,592.41	90.33	37,492,029.75	154.41
รายได้ สูง /(ต่ำ) กว่าค่าใช้จ่าย	1,679,650.57	9.67	- 13,211,384.73	- 54.41

หมายเหตุประกอบงบการเงินเป็นส่วนหนึ่งของรายงานการเงินนี้

มหาวิทยาลัยราชภัฏพิบูลสงคราม

งบแสดงผลการดำเนินงานทางการเงิน เงินนอกงบประมาณ

สำหรับงวด 2 เดือน สิ้นสุดวันที่ 30 พฤศจิกายน 2566 และ 2565

หน่วย : บาท

	2567	%	2566	%
รายได้จากการดำเนินงาน				
รายได้จากการขายสินค้าและบริการ				
รายได้จากการจัดการศึกษา	19,420,330.00	63.95	33,394,100.00	79.17
รายได้อื่น				
รายได้จากการบริหารสินทรัพย์	4,915,077.94	16.18	3,072,579.84	7.28
รายได้จากวิชาหัก	340,901.00	1.12	290,387.00	0.69
รายได้จากดอกเบี้ยรับและรายได้จากการลงทุน	456,905.20	1.50	1,212,246.86	2.87
รายได้อื่นหรือเงินผลประโยชน์อื่น	730,328.64	2.40	241,443.48	0.57
รายได้เงินอุดหนุนจากแหล่งอื่น	2,722,864.00	8.97	3,487,711.00	8.27
รายได้จากเงินอุดหนุนการวิจัย	969,038.00	3.19	242,861.75	0.58
รายได้จากการให้บริการทางวิชาการ	708,205.00	2.33	199,100.00	0.47
รายได้จากทรัพย์สินทางปัญญา	105,000.00	0.35	-	-
รายได้ค่าปรับจากเงินงบประมาณ	-	-	40,805.00	0.10
รวมรายได้จากการดำเนินงาน	30,368,649.78	100.00	42,181,234.93	100.00
ค่าใช้จ่ายในการดำเนินงาน				
บัญชีเงินประจำตำแหน่ง	1,004,819.15	3.31	967,357.34	2.29
บัญชีค่าล่วงเวลา	4,200.00	0.01	9,900.00	0.02
บัญชีเงินค่าครองชีพ	30,000.00	0.10	36,000.00	0.09
เงินเดือนและค่าจ้างอื่น	8,769,065.43	28.88	10,017,744.21	23.75
บัญชีเงินสมทบกองทุนประกันสังคม	1,181,328.00	3.89	729,102.00	1.73
บัญชีค่าเช่าบ้าน	32,000.00	0.11	27,612.90	0.07
บัญชีเงินสมทบกองทุนสำรองเลี้ยงชีพพนักงานของรัฐ	1,275,178.50	4.20	-	-
บัญชีค่าตอบแทนเหมาจ่ายแทนการจัดหารถประจำตำแหน่ง	63,600.00	0.21	89,000.00	0.21
บัญชีค่าใช้จ่ายด้านการฝึกอบรม-ในประเทศ	125,031.00	0.41	326,639.32	0.77
บัญชีค่าใช้จ่ายด้านการฝึกอบรม-บุคคลภายนอก	191,929.20	0.63	152,801.00	0.36

มหาวิทยาลัยราชภัฏพิบูลสงคราม

งบแสดงผลการดำเนินงานทางการเงิน เงินนอกงบประมาณ

สำหรับงวด 2 เดือน สิ้นสุดวันที่ 30 พฤศจิกายน 2566 และ 2565

	หน่วย : บาท			
	2567	%	2566	%
ค่าใช้จ่ายในการดำเนินงาน				
บัญชีค่าเบี้ยเลี้ยง	40,365.00	0.13	61,140.00	0.14
บัญชีค่าที่พัก	72,400.00	0.24	97,298.34	0.23
บัญชีค่าใช้จ่ายเดินทางอื่น-ในประเทศ	131,870.16	0.43	129,936.83	0.31
บัญชีค่าที่พักต่างประเทศ	84,000.00	0.28	-	-
บัญชีค่าใช้จ่ายเดินทางอื่น-ต่างประเทศ	124,500.00	0.41	-	-
บัญชีค่าวัสดุ	2,096,193.65	6.90	1,777,580.69	4.21
บัญชีค่าซ่อมแซมและค่าบำรุงรักษา	365,645.50	1.20	1,200.00	0.00
บัญชีค่าเชื้อเพลิง	52,069.11	0.17	99,300.65	0.24
บัญชีค่าจ้างเหมาบริการ - บุคคลภายนอก	1,280,795.31	4.22	525,407.63	1.25
บัญชีค่าธรรมเนียมธนาคาร	60,410.00	0.20	57,750.00	0.14
บัญชีค่าไฟฟ้า	3,628,676.42	11.95	4,008,064.62	9.50
บัญชีค่าน้ำประปาและน้ำบาดาล	48,296.59	0.16	65,623.67	0.16
บัญชีค่าโทรศัพท์	141,918.62	0.47	89,061.04	0.21
บัญชีค่าบริการสื่อสารและโทรคมนาคม	198,707.33	0.65	5,125.30	0.01
บัญชีค่าบริการไปรษณีย์	86,490.00	0.28	28,271.00	0.07
บัญชีค่าจ้างที่ปรึกษา	50,000.00	0.16	-	-
บัญชีค่าเบี้ยประกันภัย	362,092.84	1.19	29,480.00	0.07
บัญชีค่าใช้จ่ายในการประชุม	605,090.00	1.99	454,209.00	1.08
บัญชีค่าใช้จ่ายอื่นๆ	763,215.00	2.51	847,815.00	2.01
บัญชีค่าตอบแทนการปฏิบัติงาน	7,931,962.05	26.12	9,075,728.73	21.52
บัญชีค่าใช้จ่ายอุดหนุนเพื่อการดำเนินงานอื่น	367,650.00	1.21	1,879,149.75	4.45
บัญชีค่าใช้จ่ายอื่น	-	-	15,292,600.00	36.25
รวมค่าใช้จ่ายจากการดำเนินงาน	31,169,498.86	102.64	46,880,899.02	111.14
รายได้ สูง / (ต่ำ) กว่าค่าใช้จ่าย	- 800,849.08	- 2.64	- 4,699,664.09	- 11.14

หมายเหตุประกอบงบการเงินเป็นส่วนหนึ่งของรายงานการเงินนี้

มหาวิทยาลัยราชภัฏพิบูลสงคราม
รายงานรายรับ - รายจ่าย เงินนอกงบประมาณ
สำหรับงวด 2 เดือน สิ้นสุดวันที่ 30 พฤศจิกายน 2566 และ 2565

หน่วย : บาท

รายรับจริง (สุทธิ)	พฤศจิกายน 2566	พฤศจิกายน 2565	ปีงบประมาณ 2567	ปีงบประมาณ 2566
			ตุลาคม 2566 - พฤศจิกายน 2566	ตุลาคม 2565 - พฤศจิกายน 2565
รายได้จากการจัดการศึกษา				
ภาคปกติ	7,171,600.00	7,400,360.00	14,129,430.00	19,520,290.00
ภาคพิเศษ (ส,อ)	1,188,900.00	4,939,020.00	2,011,850.00	6,136,620.00
ปริญญาโท	547,800.00	1,082,380.00	1,041,700.00	1,437,580.00
ปริญญาเอก	1,145,450.00	2,864,560.00	1,979,350.00	4,149,110.00
โรงเรียนสาธิต	-	1,699,500.00	258,000.00	2,150,500.00
	10,053,750.00	17,985,820.00	19,420,330.00	33,394,100.00
รายได้จากการบริหารสินทรัพย์				
ค่าไฟฟ้า	1,605,287.24	859,064.84	2,322,880.24	1,444,770.84
ค่าน้ำประปา	47,791.70	57,742.00	84,676.70	88,914.00
รายได้จากฟาร์มเกษตร (พืช)	-	-	10,845.00	1,590.00
ผลประโยชน์ที่ได้รับจากการ จำหน่าย (โรงนม)	-	252,000.00	-	252,000.00
รับเงินค่าเช่าห้องคอมพิวเตอร์	13,500.00	-	18,000.00	-
ค่าเช่าสถานที่	967,916.00	148,700.00	1,052,416.00	452,900.00
ค่าเช่าร้านค้า-งานสวัสดิการ	100,320.00	13,000.00	214,320.00	45,000.00
ค่าสมัครสอบคัดเลือกเรียน	960,450.00	655,930.00	960,450.00	655,930.00
ค่าปรับห้องสมุด	1,580.00	13,210.00	12,780.00	23,665.00
ค่าออกไปรับรอง	34,100.00	15,340.00	70,940.00	32,940.00
ค่าบำรุงแพลตฟอร์มแกล้วนิเวศ	28,000.00	26,000.00	58,000.00	52,000.00
ค่าเช่าสถานที่-กองส่งเสริมความเป็น เลิศทางด้านกีฬา	-	15,000.00	-	15,000.00
ค่าเช่าสถานที่-ร้านค้าหอพักทะเล แกล้วนิเวศ	63,000.00	-	96,000.00	-
ค่าปรับค่าไฟฟ้าล่าช้า	3,350.00	1,755.00	5,435.00	3,320.00
ค่ารักษามาตรน้ำ	1,100.00	675.00	2,025.00	1,350.00
ค่ารักษามาตรไฟ	2,175.00	1,625.00	4,525.00	3,200.00
ค่าปรับชำระค่าน้ำล่าช้า	195.00	-	315.00	-

มหาวิทยาลัยราชภัฏพิบูลสงคราม
รายงานรายรับ - รายจ่าย เงินนอกงบประมาณ
สำหรับงวด 2 เดือน สิ้นสุดวันที่ 30 พฤศจิกายน 2566 และ 2565

หน่วย : บาท

รายรับจริง (สุทธิ)	พฤศจิกายน 2566	พฤศจิกายน 2565	ปีงบประมาณ 2567	ปีงบประมาณ 2566
			ตุลาคม 2566 - พฤศจิกายน 2566	ตุลาคม 2565 - พฤศจิกายน 2565
รายได้จากการบริหารสินทรัพย์				
รายได้จำหน่ายผลผลิต (ศูนย์การเรียนรู้ เกษตรทฤษฎีใหม่)	1,470.00	-	1,470.00	-
	3,830,234.94	2,060,041.84	4,915,077.94	3,072,579.84
รายได้จากวิสาหกิจ				
โครงการบริการสระว่ายน้ำ	64,190.00	23,960.00	130,200.00	56,750.00
โครงการน้ำดื่มทะเลแก้ว	7,012.00	82,415.00	14,901.00	172,487.00
ค่าบำรุงหอพักนักศึกษา	96,000.00	50,800.00	180,800.00	54,400.00
ค่าบำรุงหอพักนักศึกษาชาย	15,000.00	6,750.00	15,000.00	6,750.00
	182,202.00	163,925.00	340,901.00	290,387.00
รายได้จากดอกเบี้ยรับและรายได้จากการลงทุน				
รายได้ดอกเบี้ยเงินฝากจากสถาบัน การเงิน	400,925.24	1,165,861.70	456,905.20	1,212,246.86
	400,925.24	1,165,861.70	456,905.20	1,212,246.86
รายได้อื่นหรือเงินผลประโยชน์อื่น				
รับเงินค่าสมัครงาน	400.00	200.00	400.00	400.00
เงินเบิกเกินส่งคืนเงินรายได้	-	7,095.48	161.29	77,095.48
รับเงินทุนการศึกษาจิตต์น้อมเกล้า	357,500.00	36,700.00	-	68,550.00
วิเคราะห์ทางวิทยาศาสตร์	8,320.00	13,000.00	-	50,390.00
รับคืนทุนวิจัยสถาบัน	-	-	-	7,500.00
รับเงินค่าผลิตสัญญารับทุน (นายสุชาติ อินชัยวัฒน์)	2,285.80	15,000.00	2,285.80	30,000.00
รับเงินค่าตีพิมพ์บทความวารสาร	14,000.00	-	31,500.00	7,500.00
รายได้จากการปรับปรุงบัญชีเงิน	-	8.00	1.00	8.00
รับฝากและเช็คค้างจ่าย	-	-	-	-
รับเงินค่าธรรมเนียมศาลคืน	24,140.00	-	24,140.00	-
รายได้ค่าปรับจากเงินงบประมาณแผ่นดิน	-	-	671,840.55	40,805.00
	- 324,994.20	71,603.48	730,328.64	282,248.48

มหาวิทยาลัยราชภัฏพิบูลสงคราม
รายงานรายรับ - รายจ่าย เงินนอกงบประมาณ
สำหรับงวด 2 เดือน สิ้นสุดวันที่ 30 พฤศจิกายน 2566 และ 2565

หน่วย : บาท

รายรับจริง (สุทธิ)	พฤศจิกายน 2566	พฤศจิกายน 2565	ปีงบประมาณ 2567	ปีงบประมาณ 2566
			ตุลาคม 2566 - พฤศจิกายน 2566	ตุลาคม 2565 - พฤศจิกายน 2565
รายได้เงินอุดหนุนจากแหล่งอื่น				
อุดหนุนจากแหล่งอื่น	2,438,900.00	2,833,393.00	2,722,864.00	3,487,711.00
	<u>2,438,900.00</u>	<u>2,833,393.00</u>	<u>2,722,864.00</u>	<u>3,487,711.00</u>
รายได้จากเงินอุดหนุนการวิจัย				
อุดหนุนการวิจัย	563,078.00	-	969,038.00	242,861.75
	<u>563,078.00</u>	<u>-</u>	<u>969,038.00</u>	<u>242,861.75</u>
รายได้จากการให้บริการวิชาการ				
การฝึกอบรม สัมมนา	-	-	173,800.00	199,100.00
รายได้การให้บริการตรวจวัดด้วย เครื่องมือ อุปกรณ์และ ห้องปฏิบัติการ	85,172.00	-	101,442.00	-
การจัดประชุมเชิงปฏิบัติการ	8,100.00	-	224,100.00	-
การรับจ้างเป็นที่ปรึกษา	18,875.00	-	193,863.00	-
รายได้การเป็นศูนย์ทดสอบ การจัด แบบทดสอบ ประเมินผล	-	-	15,000.00	-
ค่าเผยแพร่วิทยานิพนธ์	-	-	-	-
	<u>112,147.00</u>	<u>-</u>	<u>708,205.00</u>	<u>199,100.00</u>
รายได้จากทรัพย์สินทางปัญญา				
รายได้จากทรัพย์สินทางปัญญา	105,000.00	-	105,000.00	-
	<u>105,000.00</u>	<u>-</u>	<u>105,000.00</u>	<u>-</u>
รวมรายได้จากการดำเนินงาน	<u>17,361,242.98</u>	<u>24,280,645.02</u>	<u>30,368,649.78</u>	<u>42,181,234.93</u>

มหาวิทยาลัยราชภัฏพิบูลสงคราม
รายงานรายรับ - รายจ่าย เงินนอกงบประมาณ
สำหรับงวด 2 เดือน สิ้นสุดวันที่ 30 พฤศจิกายน 2566 และ 2565

หน่วย : บาท

รายจ่ายจริง (สุทธิ)	พฤศจิกายน 2566	พฤศจิกายน 2565	ปีงบประมาณ 2567	ปีงบประมาณ 2566
			ตุลาคม 2566 - พฤศจิกายน 2566	ตุลาคม 2565 - พฤศจิกายน 2565
ค่าใช้จ่าย - บุคลากร				
บัญชีเงินประจำตำแหน่ง	524,990.22	478,589.29	1,004,819.15	967,357.34
บัญชีค่าล่วงเวลา	4,200.00	9,900.00	4,200.00	9,900.00
บัญชีเงินค่าครองชีพ	15,000.00	18,000.00	30,000.00	36,000.00
เงินเดือนและค่าจ้างอื่น	4,417,610.00	4,988,919.68	8,769,065.43	10,017,744.21
บัญชีเงินสมทบกองทุนประกันสังคม	610,768.00	374,087.00	1,181,328.00	729,102.00
บัญชีเงินสมทบกองทุนสำรองเลี้ยงชีพพนักงานของรัฐ	656,353.20	-	1,275,178.50	-
บัญชีค่าตอบแทนเหมาจ่ายแทนการจัดหารถประจำตำแหน่ง	31,800.00	31,800.00	63,600.00	89,000.00
	6,260,721.42	5,901,295.97	12,328,191.08	11,849,103.55
ค่าใช้จ่าย - ค่าตอบแทน				
บัญชีค่าตอบแทนการปฏิบัติงาน	5,023,438.75	7,208,308.73	7,931,962.05	9,075,728.73
	5,023,438.75	7,208,308.73	7,931,962.05	9,075,728.73
ค่าใช้จ่าย - ค่าใช้สอย				
บัญชีค่าเช่าบ้าน	16,000.00	19,612.90	32,000.00	27,612.90
บัญชีค่าใช้จ่ายด้านการฝึกอบรมในประเทศ	125,031.00	326,639.32	125,031.00	326,639.32
บัญชีค่าใช้จ่ายด้านการฝึกอบรมบุคคลภายนอก	191,929.20	152,801.00	191,929.20	152,801.00
บัญชีค่าเบี้ยเลี้ยง	39,375.00	61,140.00	40,365.00	61,140.00
บัญชีค่าที่พัก	55,190.00	97,298.34	72,400.00	97,298.34
บัญชีค่าใช้จ่ายเดินทางอื่นในประเทศ	84,735.20	129,936.83	131,870.16	129,936.83
บัญชีค่าที่พักต่างประเทศ	84,000.00	-	84,000.00	-
บัญชีค่าใช้จ่ายเดินทางอื่น-ต่างประเทศ	124,500.00	-	124,500.00	-
บัญชีค่าซ่อมแซมและค่าบำรุงรักษา	365,645.50	1,200.00	365,645.50	1,200.00
บัญชีค่าจ้างเหมาบริการ - บุคคลภายนอก	1,095,927.89	525,407.63	1,280,795.31	525,407.63
บัญชีค่าธรรมเนียมธนาคาร	60,410.00	57,750.00	60,410.00	57,750.00

มหาวิทยาลัยราชภัฏพิบูลสงคราม
รายงานรายรับ - รายจ่าย เงินนอกงบประมาณ
สำหรับงวด 2 เดือน สิ้นสุดวันที่ 30 พฤศจิกายน 2566 และ 2566

หน่วย : บาท

รายจ่ายจริง (สุทธิ)	พฤศจิกายน 2566	พฤศจิกายน 2565	ปีงบประมาณ 2567	ปีงบประมาณ 2566
			ตุลาคม 2566- พฤศจิกายน 2566	ตุลาคม 2565 - พฤศจิกายน 2565
ค่าใช้จ่าย - ค่าใช้สอย				
บัญชีค่าจ้างที่ปรึกษา	-	-	50,000.00	-
บัญชีค่าเบี้ยประกันภัย	65,282.84	29,480.00	362,092.84	29,480.00
บัญชีค่าใช้จ่ายในการประชุม	334,910.00	454,209.00	605,090.00	454,209.00
บัญชีค่ารับรองและพิธีการ	-	-	-	-
บัญชีค่าใช้จ่ายอื่นๆ	689,610.00	847,815.00	763,215.00	847,815.00
	3,332,546.63	2,703,290.02	4,289,344.01	2,711,290.02
ค่าใช้จ่าย - ค่าวัสดุ				
บัญชีค่าวัสดุ	441,824.90	211,939.00	2,096,193.65	1,777,580.69
บัญชีค่าเชื้อเพลิง	52,069.11	99,300.65	52,069.11	99,300.65
บัญชีค่าครุภัณฑ์มูลค่าต่ำกว่าเกณฑ์	-	-	-	-
	493,894.01	311,239.65	2,148,262.76	1,876,881.34
ค่าใช้จ่าย - ค่าสาธารณูปโภค				
บัญชีค่าไฟฟ้า	12,580.10	4,008,064.62	3,628,676.42	4,008,064.62
บัญชีค่าน้ำประปาและน้ำบาดาล	749.00	65,623.67	48,296.59	65,623.67
บัญชีค่าโทรศัพท์	83,360.17	89,061.04	141,918.62	89,061.04
บัญชีค่าบริการสื่อสารและโทรคมนาคม	86,892.33	5,125.30	198,707.33	5,125.30
บัญชีค่าบริการไปรษณีย์	47,650.00	28,271.00	86,490.00	28,271.00
	231,231.60	4,196,145.63	4,104,088.96	4,196,145.63
ค่าใช้จ่าย - อุดหนุน				
บัญชีค่าใช้จ่ายอุดหนุนเพื่อการดำเนินงานอื่น	339,760.00	1,879,149.75	367,650.00	1,879,149.75
	339,760.00	1,879,149.75	367,650.00	1,879,149.75

มหาวิทยาลัยราชภัฏพิบูลสงคราม
รายงานรายรับ - รายจ่าย เงินนอกงบประมาณ
สำหรับงวด 2 เดือน สิ้นสุดวันที่ 30 พฤศจิกายน 2566 และ 2566

หน่วย : บาท

รายจ่ายจริง (สุทธิ)	พฤศจิกายน 2566	พฤศจิกายน 2565	ปีงบประมาณ 2567	
			ตุลาคม 2566- พฤศจิกายน 2566	ตุลาคม 2565 - พฤศจิกายน 2565
ค่าใช้จ่าย - ค่าใช้จ่ายอื่น				
โอนเงินเข้ากองทุนเงินรายได้	-	292,600.00	-	292,600.00
โอนเงินเข้ากองทุนพัฒนาการวิจัย และการบริหารงานวิจัย	-	10,000,000.00	-	10,000,000.00
โอนเงินเข้ากองทุนส่งเสริมและ พัฒนาบุคลากร	-	5,000,000.00	-	5,000,000.00
	-	15,292,600.00	-	15,292,600.00
รวมค่าใช้จ่ายจากการดำเนินงาน	15,681,592.41	37,492,029.75	31,169,498.86	46,880,899.02
รายได้สูง/(ต่ำ) กว่าค่าใช้จ่าย	1,679,650.57	(13,211,384.73)	(800,849.08)	(4,699,664.09)

รายงานเงินคงเหลือประจำวัน
มหาวิทยาลัยราชภัฏพิบูลสงคราม
ณ วันที่ 30 พฤศจิกายน 2566

รายการ	จำนวนเงิน		หมายเหตุ
ธนบัตร	-	-	
เหรียญกษาปณ์	-	-	
เช็ค.....ฉบับ			
อื่นๆ			
รวมทั้งสิ้น	-	-	
จำนวนเงิน - (-)			
(ลงชื่อ)นางสาวสุนิสา ..รุ่งเรืองเจ้าหน้าที่การเงิน			
(ลงชื่อ)นายเจนต์.....คันทะ.....หัวหน้ากองคลัง			
คณะกรรมการเก็บรักษาเงินได้ตรวจนับเงิน และหลักฐานแทนตัวเงินถูกต้องตามรายการข้างต้นแล้ว จึงได้นำเงินเข้าเก็บรักษาไว้ในตู้นิรภัย			
นางสาวกฤษณา วังเสนา กรรมการ	นางอรทัย ยิ้มอ่ำ กรรมการ	นายเจนต์ คันทะ กรรมการ	
ทราบแล้ว (ผู้ช่วยศาสตราจารย์ ดร.ชุมพล เสมาชันท์) หัวหน้าส่วนราชการ			
ข้าพเจ้าได้รับเงินและเอกสารแทนตัวเงิน ตามรายละเอียดข้างต้นนี้ไปแล้ว			
เมื่อวันที่ 1 ธันวาคม 2566			
ลงชื่อนางสาวสุนิสา.....รุ่งเรือง.....เจ้าหน้าที่การเงิน			

งานระหว่างก่อสร้างประกอบด้วย		
ลำดับ	รายการ	จำนวนเงิน
1	จ้างออกแบบอาคารปฏิบัติการกลางด้านวิทยาศาสตร์และเทคโนโลยี คณะวิทยาศาสตร์และเทคโนโลยี ตำบลพลายชุมพล อำเภอเมืองพิษณุโลก จังหวัดพิษณุโลก จำนวน 1 งาน งวดที่ 1 บริษัท พี.เอ็ม.ดีไซน์ จำกัด	712,500.00
2	จ้างออกแบบอาคารปฏิบัติการและศูนย์เรียนรู้ด้านวิศวกรรมโครงสร้างพื้นฐานและโลจิสติกส์ คณะเทคโนโลยีอุตสาหกรรม จำนวน 1 งาน งวดที่ 1 บริษัท เอ็ม เจ อาร์ แมนเนจเม้นท์ จำกัด	168,750.00
3	จ้างออกแบบอาคารปฏิบัติการกลางด้านวิทยาศาสตร์และเทคโนโลยี คณะวิทยาศาสตร์และเทคโนโลยี ตำบลพลายชุมพล อำเภอเมืองพิษณุโลก จังหวัดพิษณุโลก จำนวน 1 งาน งวดที่ 2 บริษัท พี.เอ็ม.ดีไซน์ จำกัด	712,500.00
4	จ้างออกแบบอาคารปฏิบัติการกลางด้านวิทยาศาสตร์และเทคโนโลยี คณะวิทยาศาสตร์และเทคโนโลยี ตำบลพลายชุมพล อำเภอเมืองพิษณุโลก จังหวัดพิษณุโลก จำนวน 1 งาน งวดที่ 3 (งวดสุดท้าย) บริษัท พี.เอ็ม.ดีไซน์ จำกัด	1,425,000.00
5	จ้างออกแบบอาคารปฏิบัติการและศูนย์เรียนรู้ด้านวิศวกรรมโครงสร้างพื้นฐานและโลจิสติกส์ คณะเทคโนโลยีอุตสาหกรรม จำนวน 1 งาน งวดที่ 2 บริษัท เอ็ม เจ อาร์ แมนเนจเม้นท์ จำกัด	168,750.00
6	จ้างออกแบบอาคารปฏิบัติการและศูนย์เรียนรู้ด้านวิศวกรรมโครงสร้างพื้นฐานและโลจิสติกส์ คณะเทคโนโลยีอุตสาหกรรม จำนวน 1 งาน งวดที่ 3 (งวดสุดท้าย) บริษัท เอ็ม เจ อาร์ แมนเนจเม้นท์ จำกัด	337,500.00
7	จ้างออกแบบงานก่อสร้างระบบสาธารณูปโภคใต้ดิน มหาวิทยาลัยราชภัฏพิบูลสงคราม จำนวน 1 งาน งวดที่ 1 บริษัท ว.วิศวกรรมพลังงานไทย จำกัด	400,000.00
8	จ้างออกแบบงานปรับปรุงหอประชุมศรีวิจิตรโชติ จำนวน 1 งาน ของนายชยุตพรรัตน์ จันทร์อิน	50,000.00
9	รับจ้างออกแบบอาคารศูนย์นวัตกรรมการจัดการเรียนรู้ภาคเหนือตอนล่าง มหาวิทยาลัยราชภัฏพิบูลสงคราม ตำบลพลายชุมพล อำเภอเมืองพิษณุโลก จังหวัดพิษณุโลก จำนวน 1 งาน งวดที่ 3	1,500,000.00
10	อาคารคณะวิทย์ งวดที่ 16 บริษัท เกียรติธานี คอนสตรัคชั่น (1990) จำกัด	3,433,900.00
11	งานปรับปรุงถนนและทางสัญจรภายในมหาวิทยาลัย บริษัท เพาเวอร์แพค คอนกรีต จำกัด งวดที่ 1	975,240.00
12	งานปรับปรุงถนนและทางสัญจรภายในมหาวิทยาลัย บริษัท เพาเวอร์แพค คอนกรีต จำกัด งวดที่ 2	975,240.00
13	งานปรับปรุงถนนและทางสัญจรภายในมหาวิทยาลัย จำนวน 1 งาน งวดที่ 3 บริษัท เพาเวอร์แพค คอนกรีต จำกัด	975,240.00
14	จ้างออกแบบอาคารศูนย์นวัตกรรมการจัดการเรียนรู้ภาคเหนือตอนล่าง มหาวิทยาลัยราชภัฏพิบูลสงคราม ตำบลพลายชุมพล อำเภอเมืองพิษณุโลก จังหวัดพิษณุโลก จำนวน 1 งาน งวดที่ 1 บริษัท พี.เอ็ม.ดีไซน์ จำกัด	750,000.00
15	ค่าจ้างออกแบบอาคารศูนย์นวัตกรรมการจัดการเรียนรู้ภาคเหนือตอนล่าง มหาวิทยาลัยราชภัฏพิบูลสงคราม ตำบลพลายชุมพล อำเภอเมืองพิษณุโลก จังหวัดพิษณุโลก จำนวน 1 งาน งวดที่ 2 บริษัท พี.เอ็ม.ดีไซน์ จำกัด	750,000.00
	รวมทั้งสิ้น	13,334,620.00

ณ วันที่ 30 พฤศจิกายน 2566

ลำดับ	รายการ	จำนวนเงิน	เลขที่ บร.	วันที่	หน้าบัญชี	หมายเหตุ
1	บริษัทออเรนจ์	12,000.00	บร.19991/45	27/10/2546	ส.10	ค้ำมัดจำประกันร้านค้า
2	นางพวงทิพย์วัฒนประเสริฐ	4,000.00	บร49019082	1/06/2549	ส.85	ค้ำมัดจำประกันร้านค้า
3	น.ส.อัญชลี เอมพลานนท์	2,600.00	บร49019098	1/06/2549	ส.85	ค้ำมัดจำประกันร้านค้า
4	นายไพฑูรย์ มุททาหัตถากร	30,000.00	บร49023339	21/07/2549	ส112	ค้ำมัดจำประกันร้านค้า
5	นางพวงทิพย์ วัฒนประเสริฐ	5,000.00	บร49023891	25/08/2549	ส129	ค้ำมัดจำประกันร้านค้า
6	นางศรีวรา สุวรรณะ	3,000.00	บร5578	11/01/2550	ส.40	ค้ำมัดจำประกันร้านค้า
7	นายจตุรงค์ มีเวชสม	1,000.00	51030071	24/09/2551	รว240	ค้ำมัดจำประกันร้านค้า
8	สายหยุด	3,000.00	บร54027742	11/08/2554	ส176	ค้ำมัดจำประกันร้านค้า
9	บริษัท บิลิ่งค์ มีเดีย จำกัด	15,600.00	บร1075/44	18/01/2560	รว32	ค้ำมัดจำประกันร้านค้า
10	รอบบรรเจิด (หอพักนักศึกษา)	19,000.00	60029498	07/08/2560	ส183	ค้ำมัดจำประกันร้านค้า
11	นายสุขุม ฉายศิลป์รุ่งเรือง(ร้านฝ้ายเงิน)	5,000.00	60030435	15/08/2560	ส188	ค้ำมัดจำประกันร้านค้า
12	นายสุขุม ฉายศิลป์รุ่งเรือง(ร้านฝ้ายเงิน)	4,000.00	60030974	18/08/2560	ส191	ค้ำมัดจำประกันร้านค้า
13	รอบบรรเจิด (หอพักนักศึกษา)	5,000.00	60033463	01/09/2560	ส1(เล่ม2)	ค้ำมัดจำประกันร้านค้า
14	บริษัท ซีพี ออลล์ จำกัด (มหาชน) สำนักงานใหญ่	90,000.00	61002831	09/11/2560	ส27	ค้ำมัดจำประกันร้านค้า
15	นางสวัสดี ก้อนแก้ว	2,000.00	61003325	17/11/2560	ส35	ค้ำมัดจำประกันร้านค้า
16	นางวารภรณ์ แซ่กั้ง	2,000.00	61003329	17/11/2560	ส35	ค้ำมัดจำประกันร้านค้า
17	คุณราเชนทร์ ยอดบุรี	500.00	บร1483/19	28/11/2561	ส53	ค้ำมัดจำประกันร้านค้า
18	คุณเกสร โพธิ์งาม	2,000.00	บร1483/20	28/11/2561	ส53	ค้ำมัดจำประกันร้านค้า
19	คุณนงเยาว์ หกสูงเนิน	1,500.00	บร1483/21	28/11/2561	ส53	ค้ำมัดจำประกันร้านค้า
20	คุณเปรมจิตร เกตุทอง	2,000.00	บร1483/22	28/11/2561	ส53	ค้ำมัดจำประกันร้านค้า
21	คุณปัทมา เกตุขาว	2,000.00	บร1483/24	28/11/2561	ส53	ค้ำมัดจำประกันร้านค้า
22	คุณสุกฤษณ์ ทองแดง	500.00	บร1483/26	28/11/2561	ส53	ค้ำมัดจำประกันร้านค้า
23	คุณสมจิตร พุ่มพยอม	2,000.00	บร1483/27	28/11/2561	ส53	ค้ำมัดจำประกันร้านค้า
24	บริษัท บีเอฟเคที (ประเทศไทย) จำกัด	12,000.00	บร1561/7	28/08/2562	น31903	ค้ำมัดจำประกันร้านค้า
25	อบต.พิจิตร	2,250.00	บร1590/12	14/11/2562	น30313	ค้ำมัดจำประกันผลงาน
26	บริษัท ซีพี ออลล์ จำกัด (มหาชน) สำนักงานใหญ่	7,500.00	6300017033	30/03/2563	น31392	ค้ำมัดจำประกันร้านค้า
27	บริษัท ซีพี ออลล์ จำกัด (มหาชน) สำนักงานใหญ่	9,000.00	6300017034	30/03/2563	น31392	ค้ำมัดจำประกันร้านค้า
28	นางสาวเวณุกา กลิ่นแย้ม	3,000.00	บร1717/2	01/12/2563	น30473	ค้ำมัดจำประกันร้านค้า
29	ห้างหุ้นส่วนจำกัด บียอนด์ มิลค์ (0653560002901)	24,000.00	6400005633	07/01/2564	น30750	ค้ำมัดจำประกันร้านค้า
30	ห้างหุ้นส่วนจำกัด พิชญ์โลกโมเตอร์นอพอพพิศ	103,749.37	6400006513	19/01/2564	น30867	ค้ำมัดจำประกันสัญญา

ณ วันที่ 30 พฤศจิกายน 2566

ลำดับ	รายการ	จำนวนเงิน	เลขที่ บร.	วันที่	หน้าบัญชี	หมายเหตุ
31	บมจ.ซีพี ออลล์ (สำนักงานใหญ่)	9,000.00	6400011079	18/03/2564	น31335	ค้ำมัดจำประกันร้านค้า
32	บริษัท แอร์ริส ฮอว์ค จำกัด	23,600.00	6400014941	03/08/2564	น32277	ค้ำมัดจำประกันสัญญา
33	บริษัท จีเอทีอี 2000 จำกัด	43,900.00	6400014972	05/08/2564	น32302	ค้ำมัดจำประกันสัญญา
34	บริษัท แอร์ริส ฮอว์ค จำกัด	7,500.00	6400015857	02/09/2564	น32549	ค้ำมัดจำประกันสัญญา
35	บริษัท วันซอพท์ แอนด์ โอเอ จำกัด	17,600.00	6500000730	28/10/2564	น30135	ค้ำมัดจำประกันสัญญา
36	บริษัท แอร์ริส ฮอว์ค จำกัด	7,350.00	6500002567	08/01/2565	น30692	ค้ำมัดจำประกันสัญญา
37	บริษัท แอร์ริส ฮอว์ค จำกัด	25,000.00	6500003000	19/01/2565	น30776	ค้ำมัดจำประกันสัญญา
38	บริษัท เอสพี พัฒนา การโยธา จำกัด	8,250.00	6500003875	11/02/2565	น30966	ค้ำมัดจำประกันสัญญา
39	บริษัท เอส พี วี ไอ จำกัด (มหาชน)	32,400.00	6500005963	02/04/2565	น31389	ค้ำมัดจำประกันร้านค้า
40	บริษัท จีเอทีอี 2000 จำกัด	63,130.00	6500006666	02/05/2565	น31584	ค้ำมัดจำประกันสัญญา
41	ห้างหุ้นส่วนจำกัด กิจจากการช่าง	84,250.00	6500007234	12/05/2565	น31658	ค้ำมัดจำประกันสัญญา
42	บริษัท เมธานันท์ คอนสตรัคชั่น จำกัด	23,750.00	6500008068	06/06/2565	น31827	ค้ำมัดจำประกันสัญญา
43	นายณัฐวัฒน์ ชุ่มชื่นทรัพย์	1,000.00	6500010090	26/07/2565	น32192	เงินมัดจำขายทอดตลาด
44	นางจิระพร อนันต์ภักทรากุล	2,000.00	6500010257	27/07/2565	น32202	ค้ำมัดจำประกันร้านค้า
45	นายวรเทพ ทองเกิน	1,000.00	6500010259	27/07/2565	น32202	ค้ำมัดจำประกันร้านค้า
46	นางสุนทรี พงศาปาน	2,000.00	6500010508	04/08/2565	น32262	ค้ำมัดจำประกันร้านค้า
47	ห้างหุ้นส่วนจำกัด มานพก่อสร้าง 08	9,910.00	6500010970	16/08/2565	น32366	ค้ำมัดจำประกันสัญญา
48	บริษัท ไบโอ กรีนเฮาส์ จำกัด	10,650.00	6500011249	26/08/2565	น32464	ค้ำมัดจำประกันสัญญา
49	หุ้นส่วนผู้จัดการ ห้างหุ้นส่วนจำกัด ไร่ท่าโพธิ์	20,750.00	6500011252	26/08/2565	น32465	ค้ำมัดจำประกันสัญญา
50	บริษัท วันซอพท์ แอนด์ โอเอ จำกัด (สำนักงานใหญ่)	23,000.00	6500011786	07/09/2565	น32557	ค้ำมัดจำประกันสัญญา
51	บริษัท ว.วิศวกรรมพลังงานไทย จำกัด	50,000.00	6500012179	21/09/2565	น32681	ค้ำมัดจำประกันสัญญา
52	นางศิริินภา พรหมคำ	2,000.00	6600000195	07/10/2565	น30031	ค้ำมัดจำประกันร้านค้า
53	นางสาวพรลภัส แสงแผน	2,000.00	6600000196	07/10/2565	น30031	ค้ำมัดจำประกันร้านค้า
54	นางสาวสำรวย พวงศรี	2,000.00	6600000197	07/10/2565	น30031	ค้ำมัดจำประกันร้านค้า
55	นายชินบุญ บุญแลบ	2,000.00	6600000198	07/10/2565	น30031	ค้ำมัดจำประกันร้านค้า
56	นายกุลดิศ ด้วงสัน	2,000.00	6600000199	07/10/2565	น30031	ค้ำมัดจำประกันร้านค้า
57	นางประกอบ พุ่มจันทร์	2,000.00	6600000200	07/10/2565	น30031	ค้ำมัดจำประกันร้านค้า
58	นางสาวปาหนัน สุขสวัสดิ์	2,000.00	6600000202	07/10/2565	น30031	ค้ำมัดจำประกันร้านค้า
59	นางสาวรัตติยา รักนาค	2,000.00	6600000203	07/10/2565	น30031	ค้ำมัดจำประกันร้านค้า
60	นางสาวนพรัตน์ รักนาค	2,000.00	6600000206	07/10/2565	น30031	ค้ำมัดจำประกันร้านค้า

เงินมัดจำประกันสัญญา

27

ณ วันที่ 30 พฤศจิกายน 2566

ลำดับ	รายการ	จำนวนเงิน	เลขที่ บร.	วันที่	หน้าบัญชี	หมายเหตุ
61	นางสาวสุพรรณษา เบ้าสารี	2,000.00	6600000207	07/10/2565	น30031	ค่ามัดจำประกันร้านค้า
62	ส.ต.คมสิงห์ โมราเพ็ง	2,000.00	6600000208	07/10/2565	น30031	ค่ามัดจำประกันร้านค้า
63	นางนภาพร ราชรองเมือง	2,000.00	6600000209	07/10/2565	น30031	ค่ามัดจำประกันร้านค้า
64	นางสมจิตร บัวชุม	2,000.00	6600000210	07/10/2565	น30031	ค่ามัดจำประกันร้านค้า
65	นางทวี คุ่มพุ่ม	2,000.00	6600000211	07/10/2565	น30031	ค่ามัดจำประกันร้านค้า
66	นางสาวประชากรณ์ ประจำเมือง	2,000.00	6600000212	07/10/2565	น30031	ค่ามัดจำประกันร้านค้า
67	นางศิริลักษณ์ ฉาวบุตร	2,000.00	6600000213	07/10/2565	น30031	ค่ามัดจำประกันร้านค้า
68	นางรุจิรา เมฆสุวรรณ	2,000.00	6600000215	07/10/2565	น30031	ค่ามัดจำประกันร้านค้า
69	นางสาวปนัดดา ประจำเมือง	2,000.00	6600000216	07/10/2565	น30031	ค่ามัดจำประกันร้านค้า
70	นางจำเนียร จงปรีเปรม	2,000.00	6600000217	07/10/2565	น30031	ค่ามัดจำประกันร้านค้า
71	นางพุทธชาติ สุนทรชัยฐาน	2,000.00	6600000218	07/10/2565	น30031	ค่ามัดจำประกันร้านค้า
72	นางสาวธันยนันท์ เจริญ	2,000.00	6600000219	07/10/2565	น30031	ค่ามัดจำประกันร้านค้า
73	นางสาวอรทัย พึ่งโพธิ์	1,000.00	6600000220	07/10/2565	น30031	ค่ามัดจำประกันร้านค้า
74	นางโนรี เต็ง	1,000.00	6600000221	07/10/2565	น30031	ค่ามัดจำประกันร้านค้า
75	นางเชื่อม บัวศักดิ์	3,000.00	6600000222	07/10/2565	น30031	ค่ามัดจำประกันร้านค้า
76	นางสาวยุพิน ขจรศรี	3,000.00	6600000223	07/10/2565	น30031	ค่ามัดจำประกันร้านค้า
77	นางสาวกรวรรณ ทองสอน	2,000.00	6600000229	07/10/2565	น30031	ค่ามัดจำประกันร้านค้า
78	นางสาวทัศนีย์ ทองสอน	2,000.00	6600000230	07/10/2565	น30031	ค่ามัดจำประกันร้านค้า
79	นางสุรีฉาย เพียรทำ	2,000.00	6600000255	07/10/2565	น30031	ค่ามัดจำประกันร้านค้า
80	นางสาวมะลิ ใจคุ้ม	2,000.00	6600000256	07/10/2565	น30031	ค่ามัดจำประกันร้านค้า
81	นางจิระพร อนันต์ภักทรากุล	2,000.00	6600000265	07/10/2565	น30031	ค่ามัดจำประกันร้านค้า
82	นางสาววันเพ็ญ พรหมไทย์	2,000.00	6600000266	07/10/2565	น30031	ค่ามัดจำประกันร้านค้า
83	ห้างหุ้นส่วนจำกัด พี 99 ซับพลายเออร์	11,700.00	6600000252	07/10/2565	น30036	ค่ามัดจำประกันสัญญา
84	นายบัณฑิต พิมพ์ตะคุ	2,000.00	6600000279	08/10/2565	น30041	ค่ามัดจำประกันร้านค้า
85	นายนิสรพงศ์ สุดารัตน์	2,000.00	6600000364	11/10/2565	น30049	ค่ามัดจำประกันร้านค้า
86	นางสุนันท์ ทองแดง	500.00	6600000498	15/10/2565	น30067	ค่ามัดจำประกันร้านค้า
87	นางสาวสุนธรา บรรจงศิลป์	2,000.00	6600000747	26/10/2565	น30133	ค่ามัดจำประกันร้านค้า
88	นางนวลศรี ลำขวัญ	700.00	6600001064	05/11/2565	น30234	ค่ามัดจำประกันร้านค้า
89	ร้าน สมาร์ทดีไซน์ พรินต์ติ้ง	7,800.00	6600001332	15/11/2565	น30289	ค่ามัดจำประกันสัญญา
90	บริษัท อีระ โซลูชั่น คอนโทรล จำกัด	22,470.00	6600001445	21/11/2565	น30329	ค่ามัดจำประกันสัญญา

ณ วันที่ 30 พฤศจิกายน 2566

ลำดับ	รายการ	จำนวนเงิน	เลขที่ บร.	วันที่	หน้าบัญชี	หมายเหตุ
91	ห้างหุ้นส่วนจำกัด พี 99 ซับพลาเยอร์	9,390.00	6600001463	21/11/2565	น30331	ค้ำมัดจำประกันสัญญา
92	บริษัท เออาร์ไอที จำกัด	9,375.00	6600001511	23/11/2565	น30343	ค้ำมัดจำประกันสัญญา
93	บริษัท เบิร์ต ดีไซน์ จำกัด (สำนักงานใหญ่)	23,500.00	6600002085	02/12/2565	น30432	ค้ำมัดจำประกันสัญญา
94	ห้างหุ้นส่วนจำกัด กันธิญา เอ็นจิเนียริ่ง	14,998.00	6600002428	08/12/2565	น30471	ค้ำมัดจำประกันสัญญา
95	บริษัท พิชญ์โลก ไอที ซิตี จำกัด	6,000.00	6600002827	15/12/2565	น30514	ค้ำมัดจำประกันสัญญา
96	บริษัท วันซอฟต์แวร์ แอนด์ โอเอ จำกัด	6,500.00	6600002889	15/12/2565	น30514	ค้ำมัดจำประกันสัญญา
97	บริษัท เอที โปร กรุ๊ป จำกัด	10,960.00	6600002984	17/12/2565	น30534	ค้ำมัดจำประกันสัญญา
98	นายธนกร ศรีสุวรรณ	7,000.00	6600003070	19/12/2565	น30542	ค้ำมัดจำประกันสัญญา
99	บริษัท พิชญ์โลก ไอที ซิตี จำกัด	11,050.00	6600003101	20/12/2565	น30554	ค้ำมัดจำประกันสัญญา
100	บริษัท พิชญ์โลก ไอที ซิตี จำกัด	17,500.00	6600003102	20/12/2565	น30554	ค้ำมัดจำประกันสัญญา
101	ห้างหุ้นส่วนจำกัด เสือพานิช 99	24,000.00	6600003103	20/12/2565	น30555	ค้ำมัดจำประกันสัญญา
102	บริษัท นากา อินโนเวชั่น เทคโนโลยี จำกัด	24,950.00	6600003104	20/12/2565	น30555	ค้ำมัดจำประกันสัญญา
103	นางสาวพัชรสุดา พรหมลี	2,000.00	6600003106	21/12/2565	น30565	ค้ำมัดจำประกันร้านค้า
104	บริษัท พี พี เคมีคอลแอนดโฮลดิ้ง จำกัด	10,925.00	6600003122	22/12/2565	น30571	ค้ำมัดจำประกันสัญญา
105	บริษัท พี พี เคมีคอลแอนดโฮลดิ้ง จำกัด	9,000.00	6600003124	22/12/2565	น30571	ค้ำมัดจำประกันสัญญา
106	ห้างหุ้นส่วนจำกัด วีวีเอส เทคโนโลยี	22,000.00	6600003125	22/12/2565	น30571	ค้ำมัดจำประกันสัญญา
107	ห้างหุ้นส่วนจำกัด วีวีเอส เทคโนโลยี	8,450.00	6600003127	22/12/2565	น30571	ค้ำมัดจำประกันสัญญา
108	ห้างหุ้นส่วนจำกัด วีวีเอส เทคโนโลยี	5,900.00	6600003128	22/12/2565	น30571	ค้ำมัดจำประกันสัญญา
109	ห้างหุ้นส่วนจำกัด วีวีเอส เทคโนโลยี	7,100.00	6600003129	22/12/2565	น30571	ค้ำมัดจำประกันสัญญา
110	ห้างหุ้นส่วนจำกัด บี.ซี.เซอร์วิส พิชญ์โลก (สำนักงานใหญ่)	11,000.00	6600003138	23/12/2565	น30576	ค้ำมัดจำประกันสัญญา
111	นายจรัสศักดิ์ นวลศรี	9,000.00	6600003270	27/12/2565	น30602	ค้ำมัดจำประกันร้านค้า
112	นางจิระพร อนันต์ภัทรากุล	2,000.00	6600003284	27/12/2565	น30605	ค้ำมัดจำประกันร้านค้า
113	นางกนกวรรณ ละออจิตร	2,000.00	6600004391	09/01/2566	น30693	ค้ำมัดจำประกันร้านค้า
114	ห้างหุ้นส่วนจำกัด ทรมนิยาฉัตร	44,000.00	6600005010	24/01/2566	น30813	ค้ำมัดจำประกันสัญญา
115	ห้างหุ้นส่วนจำกัด ช.วานิชเฟอร์นิเจอร์	6,875.00	6600005157	27/01/2566	น30841	ค้ำมัดจำประกันสัญญา
116	บริษัท พี.เอ็ม.ดี.ไซน์ จำกัด	150,000.00	6600005325	31/01/2566	น30879	ค้ำมัดจำประกันสัญญา
117	ทจก. พีเอ็มเจริ่งรุ่งเรือง เอ็นจิเนียริ่ง แอนด์เซอร์วิส	154,000.00	6600005336	31/01/2566	น30879	ค้ำมัดจำประกันสัญญา
118	นางสาวสุนธรา บรรจงศิลป์	2,000.00	6600005935	07/02/2566	น30944	ค้ำมัดจำประกันร้านค้า
119	นายเชาวฤทธิ์ แจ่มใส	2,000.00	6600006241	10/02/2566	น30968	ค้ำมัดจำประกันร้านค้า
120	บริษัท เคทีพี 888 อินเทอร์เน็ตเนชั่นแนล จำกัด	9,550.00	6600006686	20/02/2566	น31034	ค้ำมัดจำประกันสัญญา

ณ วันที่ 30 พฤศจิกายน 2566

ลำดับ	รายการ	จำนวนเงิน	เลขที่ บร.	วันที่	หน้าบัญชี	หมายเหตุ
121	บริษัท มัสเซลสปอร์ต จำกัด	92,613.00	6600006673	20/02/2566	น31036	ค่ามัดจำประกันสัญญา
122	นางอัจฉรา สิริวิจนะ	2,000.00	6600006963	27/02/2566	น31097	ค่ามัดจำประกันร้านค้า
123	ห้างหุ้นส่วนจำกัด พี 99 ซัพพลายเออร์	24,450.00	6600007100	01/03/2566	น31123	ค่ามัดจำประกันสัญญา
124	บริษัท พีเคเอ็ม กรีน กรุป จำกัด	89,476.00	6600007163	02/03/2566	น31137	ค่ามัดจำประกันสัญญา
125	ห้างหุ้นส่วนจำกัด วีวีเอส เทคโนโลยี	42,900.00	6600007230	02/03/2566	น31137	ค่ามัดจำประกันสัญญา
126	ร้านอ้วนดีไซน์ โดยนายภัทรธร ฉ่ำชูศรี	9,850.00	6600007358	03/03/2566	น31145	ค่ามัดจำประกันสัญญา
127	ห้างหุ้นส่วนจำกัด โยธากร เอ็นจิเนียริ่ง	117,500.00	6600007617	08/03/2566	น31168	ค่ามัดจำประกันสัญญา
128	สถาบันวิจัยและพัฒนาพลังงานนครพิงค์ มหาวิทยาลัยเชียงใหม่	17,655.00	6600007791	09/03/2566	น31174	ค่ามัดจำประกันสัญญา
129	ร้านโตเร็คเตอร์เซอร์วิส	7,425.00	6600008113	15/03/2566	น31219	ค่ามัดจำประกันสัญญา
130	ห้างหุ้นส่วนจำกัด วีวีเอส เทคโนโลยี	17,250.00	6600008193	16/03/2566	น31241	ค่ามัดจำประกันสัญญา
131	บริษัท แอล จี อีเล็กทรอนิกส์ (ประเทศไทย) จำกัด	19,730.80	6600008308	20/03/2566	น31259	ค่ามัดจำประกันสัญญา
132	ห้างหุ้นส่วน วีวีเอส เทคโนโลยี	56,400.00	6600008315	21/03/2566	น31267	ค่ามัดจำประกันสัญญา
133	ร้านวิโรจน์เซอร์วิส	23,850.00	6600008654	29/03/2566	น31330	ค่ามัดจำประกันสัญญา
134	ห้างหุ้นส่วนจำกัด รัตมี	48,530.00	6600008655	29/03/2566	น31330	ค่ามัดจำประกันสัญญา
135	ห้างหุ้นส่วนจำกัด ทีเอ็มแบริ่งรุ่งเรือง เอ็นจิเนียริ่ง แอนด์ เซอร์วิส	147,500.00	6600009109	07/04/2566	น31426	ค่ามัดจำประกันสัญญา
136	ห้างหุ้นส่วนจำกัด รมณีย์ฉัตร	23,000.00	6600010639	18/05/2566	น31682	ค่ามัดจำประกันสัญญา
137	ร้านศรีเจริญยนต์	19,000.00	6600010640	19/05/2566	น31694	ค่ามัดจำประกันสัญญา
138	ห้างหุ้นส่วนจำกัด พี 99 ซัพพลายเออร์	24,500.00	6600010782	23/05/2566	น31728	ค่ามัดจำประกันสัญญา
139	บริษัท แฮร์ริส ฮอร์ด จำกัด	15,000.00	6600011287	01/06/2566	น31828	ค่ามัดจำประกันสัญญา
140	บริษัท แฮร์ริส ฮอร์ด จำกัด	24,175.00	6600011294	01/06/2566	น31828	ค่ามัดจำประกันสัญญา
141	หจก.ป.ชัยเจริญ 36	12,500.00	6600011429	02/06/2566	น31836	ค่ามัดจำประกันสัญญา
142	ศูนย์ส่งเสริมอุตสาหกรรมภาคที่ 3	7,225.00	6600011961	12/06/2566	น31894	ค่ามัดจำประกันสัญญา
143	หจก.พิทักษ์ธนูภูมิภาคโยธา	22,040.25	6600011970	13/06/2566	น31905	ค่ามัดจำประกันสัญญา
144	นางสาวปนัดดา อุทัยพยัคฆ์	20,904.00	6600011971	13/06/2566	น31905	ค่ามัดจำประกันสัญญา
145	นางสาวชัชวดี ใจวงศ์	21,924.00	6600011972	13/06/2566	น31905	ค่ามัดจำประกันสัญญา
146	หจก.พิทักษ์ธนูภูมิภาคโยธา	2,959.75	6600012020	14/06/2566	น31924	ค่ามัดจำประกันสัญญา
147	นางสาวชัชวดี ใจวงศ์	3,076.00	6600012021	14/06/2566	น31924	ค่ามัดจำประกันสัญญา
148	นางสาวปนัดดา อุทัยพยัคฆ์	4,096.00	6600012022	14/06/2566	น31924	ค่ามัดจำประกันสัญญา
149	ห้างหุ้นส่วนจำกัด ชาภูมิเดียซัพพลาย (สำนักงานใหญ่)	16,675.00	6600012101	19/06/2566	น31953	ค่ามัดจำประกันสัญญา
150	ห้างหุ้นส่วนจำกัด ยนต์สยาม	13,536.00	6600012129	21/06/2566	น31981	ค่ามัดจำประกันสัญญา

เงินมัดจำประกันสัญญา

30

ณ วันที่ 30 พฤศจิกายน 2566

ลำดับ	รายการ	จำนวนเงิน	เลขที่ บร.	วันที่	หน้าบัญชี	หมายเหตุ
151	บริษัท ดี.เอฟ.ไอ.คอร์เปอร์เรชั่น จำกัด	19,225.00	6600012122	21/06/2566	น31982	ค้ำมัดจำประกันสัญญา
152	ห้างหุ้นส่วนจำกัด ข.วานิชเฟอร์นิเจอร์	6,750.00	6600012138	22/06/2566	น31987	ค้ำมัดจำประกันสัญญา
153	ห้างหุ้นส่วนจำกัด เสือพานิช ๙๙	24,958.00	6600012146	23/06/2566	น32001	ค้ำมัดจำประกันสัญญา
154	นางสาวกัลยรัตน์ พิณดนตรี	1,000.00	6600012163	24/06/2566	น32010	ค้ำมัดจำประกันร้านค้า
155	นางสาวเพ็ญอุษา ปานใจนาม	1,000.00	6600012167	24/06/2566	น32010	ค้ำมัดจำประกันร้านค้า
156	คุณจิรศักดิ์ นวลศรี	4,975.00	6600012231	27/06/2566	น32030	ค้ำมัดจำประกันสัญญา
157	บริษัท ธาตุพนม เอ็นจิเนียริ่ง จำกัด	190,000.00	6600012254	28/06/2566	น32037	ค้ำมัดจำประกันสัญญา
158	ห้างหุ้นส่วนจำกัด รมนิยาฉัตร	25,000.00	6600012283	28/06/2566	น32040	ค้ำมัดจำประกันสัญญา
159	คุณจิรศักดิ์ นวลศรี	25,000.00	6600012301	29/06/2566	น32053	ค้ำมัดจำประกันสัญญา
160	นายจิรศักดิ์ นวลศรี	19,000.00	6600012311	30/06/2566	น32063	ค้ำมัดจำประกันสัญญา
161	บริษัท เมธานันท์ คอนสตรัคชั่น จำกัด	24,750.00	6600012331	03/07/2566	น32072	ค้ำมัดจำประกันสัญญา
162	บริษัท เมธานันท์ คอนสตรัคชั่น จำกัด	19,750.00	6600012882	11/07/2566	น32144	ค้ำมัดจำประกันสัญญา
163	บริษัท อินดัสเทรียล แมชชีนเนอร์ แอนด์ อีควิปเมนท์ จำกัด	174,500.00	6600013245	20/07/2566	น32218	ค้ำมัดจำประกันสัญญา
164	ห้างหุ้นส่วนจำกัด เทพโปรด คลีนนิ่ง	12,626.00	6600013309	21/07/2566	น32228	ค้ำมัดจำประกันสัญญา
165	บริษัท เอสทีแอนด์บี เทคโนโลยี จำกัด	6,405.00	6600013436	26/07/2566	น32265	ค้ำมัดจำประกันสัญญา
166	นางวรรณมา แก้วเขียวเหลือง	2,000.00	6600013582	29/07/2566	น32279	ค้ำมัดจำประกันร้านค้า
167	ห้างหุ้นส่วนจำกัดเฟมัส พรินท์	7,480.00	6600013777	07/08/2566	น32314	ค้ำมัดจำประกันสัญญา
168	ห้างหุ้นส่วนจำกัด เสือพานิช99	7,356.00	6600014314	19/08/2566	น32396	ค้ำมัดจำประกันสัญญา
169	บริษัท พิษณุโลก ไอที ซิตี จำกัด	6,360.00	6600014537	24/08/2566	น32437.1	ค้ำมัดจำประกันสัญญา
170	ร้านพิชัย แอร์ เซอร์วิส	5,300.00	6600014596	25/08/2566	น32454	ค้ำมัดจำประกันสัญญา
171	ห้างหุ้นส่วนจำกัด วีวีเอส เทคโนโลยี	24,900.00	6600014649	25/08/2566	น32456	ค้ำมัดจำประกันสัญญา
172	ห้างหุ้นส่วนจำกัด วีวีเอส เทคโนโลยี	11,000.00	6600014650	25/08/2566	น32456	ค้ำมัดจำประกันสัญญา
173	นายจิรศักดิ์ นวลศรี	6,500.00	6600014812	28/08/2566	น32482	ค้ำมัดจำประกันสัญญา
174	บริษัท พี.เอ็ม.ดี.ไซน์ จำกัด	22,500.00	6600015352	31/08/2566	น32523	ค้ำมัดจำประกันสัญญา
175	ห้างหุ้นส่วนจำกัด ข.วานิชเฟอร์นิเจอร์	10,320.00	6600015991	04/09/2566	น32544	ค้ำมัดจำประกันสัญญา
176	ร้านวิโรจน์ เซอร์วิส	7,500.00	6600016499	18/09/2566	น32659	ค้ำมัดจำประกันสัญญา
177	บริษัท บ็อกซ์บราวน์ จำกัด	12,000.00	6600016498	18/09/2566	น32660	ค้ำมัดจำประกันสัญญา
178	ร้านต้องคนทำแอร์	6,440.00	6600016680	25/09/2566	น32766	ค้ำมัดจำประกันสัญญา
179	ร้านต้องคนทำแอร์	7,000.00	6600016681	25/09/2566	น32766	ค้ำมัดจำประกันสัญญา
180	ห้างหุ้นส่วนจำกัด ข.วานิช เฟอร์นิเจอร์	8,625.00	6600016792	27/09/2566	น32810	ค้ำมัดจำประกันสัญญา

เงินมัดจำประกันสัญญา

31

ณ วันที่ 30 พฤศจิกายน 2566

ลำดับ	รายการ	จำนวนเงิน	เลขที่ บร.	วันที่	หน้าบัญชี	หมายเหตุ
181	ห้างหุ้นส่วนสามัญนิติบุคคล เซ็นเตอร์ฟอรั่มประเทศชั้นแมนอลเชนกับประเทศไทย	6,362.63	6700000155	07/10/2566	น30031	ค่ามัดจำประกันสัญญา
182	ห้างหุ้นส่วนจำกัด วีวีเอส เทคโนโลยี	6,380.00	6700000286	16/10/2566	น30065	ค่ามัดจำประกันสัญญา
183	ห้างหุ้นส่วนจำกัด วีวีเอส เทคโนโลยี	11,000.00	6700000288	16/10/2566	น30065	ค่ามัดจำประกันสัญญา
184	ห้างหุ้นส่วนจำกัด ช.วานิชเฟอร์นิเจอร์	11,000.00	6700000289	16/10/2566	น30065	ค่ามัดจำประกันสัญญา
185	ห้างหุ้นส่วนจำกัด ช.วานิชเฟอร์นิเจอร์	24,700.00	6700000290	16/10/2566	น30065	ค่ามัดจำประกันสัญญา
186	บริษัท ซีพี ออลล์ จำกัด (มหาชน)	3,600.00	6700000313	17/10/2566	น30072	ค่ามัดจำประกันร้านค้า
187	บริษัท ซีพี ออลล์ จำกัด (มหาชน)	3,600.00	6700000314	17/10/2566	น30072	ค่ามัดจำประกันร้านค้า
188	หจก.ศรีกรุง กรุ๊ป (1967)	24,900.00	6700000479	24/10/2566	น30106	ค่ามัดจำประกันสัญญา
189	ห้างหุ้นส่วนจำกัด พี 99 ซุปพลายเออร์ (สำนักงานใหญ่)	24,950.00	6700000510	25/10/2566	น30121	ค่ามัดจำประกันสัญญา
190	บริษัท เมธานันท์ คอนสตรัคชั่น จำกัด	23,750.00	6700000687	31/10/2566	น30167	ค่ามัดจำประกันสัญญา
191	ห้างหุ้นส่วนจำกัด ศรีกรุงกรุ๊ป (1967)	24,450.00	6700000690	31/10/2566	น30167	ค่ามัดจำประกันสัญญา
192	ห้างหุ้นส่วนจำกัด พีแอล คลีน โซลูชั่น แอนด์ เซอร์วิส	14,980.00	6700000714	31/10/2566	น30167	ค่ามัดจำประกันสัญญา
193	บริษัท พิชญ์โลก ไอที ซิตี จำกัด	7,223.00	6700000717	31/10/2566	น30167	ค่ามัดจำประกันสัญญา
194	บริษัท พิชญ์โลก ไอที ซิตี จำกัด	13,000.00	6700000718	31/10/2566	น30167	ค่ามัดจำประกันสัญญา
195	ห้างหุ้นส่วนจำกัด รุ่งเรืองกิจ ทราฟฟิค	7,800.00	6700000770	02/11/2566	น30184	ค่ามัดจำประกันสัญญา
196	ร้านพัฒนศิลป์	11,000.00	6700000772	02/11/2566	น30184	ค่ามัดจำประกันสัญญา
197	บริษัท พิชญ์โลก ไอที ซิตี จำกัด	8,400.00	6700000863	07/11/2566	น30214	ค่ามัดจำประกันสัญญา
198	บริษัท พิชญ์โลก ไอที ซิตี จำกัด	10,800.00	6700000865	07/11/2566	น30214	ค่ามัดจำประกันสัญญา
199	นายจรัสศักดิ์ นวลศรี	15,000.00	6700000922	09/11/2566	น30236	ค่ามัดจำประกันสัญญา
200	นายจรัสศักดิ์ นวลศรี	15,000.00	6700000923	09/11/2566	น30236	ค่ามัดจำประกันสัญญา
201	นางสาวศาวินี กำคำ	2,000.00	6700001101	16/11/2566	น30277	ค่ามัดจำประกันร้านค้า
202	ห้างหุ้นส่วนจำกัด วีวีเอส เทคโนโลยี	5,930.00	6700001212	20/11/2566	น30306	ค่ามัดจำประกันสัญญา
203	นางสาวพัทยา ม่วงมัน	1,000.00	6700001377	23/11/2566	น30328	ค่ามัดจำประกันร้านค้า
204	นายชินบุญ บุญแลบ	- 2,000.00			จ่ายเข้า รพ.466/65และรพ.25/64	รอดตรวจสอบคืนเงิน
205	นายกุลดิศ ด้วงสัน	- 2,000.00			จ่ายเข้า รพ.466/65และรพ.25/64	รอดตรวจสอบคืนเงิน
	รวมทั้งสิ้น	3,496,218.80				

มหาวิทยาลัยราชภัฏพิบูลสงคราม
รายชื่อกู้หนี้ยืมเงินยืมราชการ
ประจำเดือน พฤศจิกายน 2566

32

เลขที่ บย.	วันที่ยืมเงิน	ชื่อ-สกุล	วัตถุประสงค์ที่ยืม	จำนวนเงิน	ครบกำหนดคืน	หน่วยงาน
บย.2114/66	10 ส.ค. 2566	นางสาวกมลทิพย์ ไจมาคำ	ฝึกปฏิบัติการพยาบาลเด็กและวัยรุ่น	23,483.00	10 ก.ย. 2566	สำนักงานคณะ พยาบาลศาสตร์
บย.2115/66	10 ส.ค. 2566	นางสาวณัฐธิดา สร้อย เพชร	ฝึกปฏิบัติรายวิชาการพยาบาลเด็กและวัยรุ่น	113,883.00	10 ก.ย. 2566	สำนักงานคณะ พยาบาลศาสตร์
บย.2218/66	24 ส.ค. 2566	นางสาวจุฑามาศ ชัยฤกษ์พิเชษฐ์	เข้ารับการฝึกอบรมหลักสูตรการบริหารงาน อุดมศึกษาสายสนับสนุนระดับสูง (นบสส.) รุ่นที่ 23 ณ โรงแรมเซ็นจูรี่ พาร์ค กรุงเทพมหานคร ระหว่าง วันที่ 27 สิงหาคม - 12 ตุลาคม 2566	93,635.00	9 ก.ย. 2566	กองบริการ การศึกษา
บย.2255/66	30 ส.ค. 2566	นางสาวประนอม หมายจริง	เข้าร่วมประชุมแลกเปลี่ยนเรียนรู้ เรื่องการ พัฒนานักศึกษาสู่นาคต หลักสูตรนักบริหาร ระดับสูงด้านกิจการนักศึกษา รุ่นที่ ๖และ ฝึกอบรมหลักสูตรการพัฒนาศักยภาพ บุคลากรที่เกี่ยวข้องกับการจัดการศึกษา สำหรับคนพิการในระดับอุดมศึกษา	134,900.00	15 ก.ย. 2566	สำนักงานอธิการบดี
บย.2268/66	1 ก.ย. 2566	นางปภาดา ชมภูนิษฐ์	นิเทศฝึกปฏิบัติการพยาบาลชุมชน 1	60,640.00	2 ต.ค. 2566	สำนักงานคณะ พยาบาลศาสตร์
บย.2300/66	7 ก.ย. 2566	นางสาววิภาดา ผ่องจิต	นิเทศฝึกปฏิบัติการพยาบาลผู้ใหญ่และ ผู้สูงอายุ 2	68,998.00	8 ต.ค. 2566	สำนักงานคณะ พยาบาลศาสตร์
บย.2321/66	13 ก.ย. 2566	นายสาธิต มณีโชติ	อบรมหลักสูตรการบริหารการท่องเที่ยว สำหรับผู้บริหารระดับสูง รุ่นที่4 ณ โรงแรม เรดิสันบลูพลาซ่า กทม.	3,210.00	29 ก.ย. 2566	กองกลาง
บย.2323/66	14 ก.ย. 2566	นายโชติ บดีรัฐ	เข้าร่วมการฝึกอบรมหลักสูตรการบริหาร กิจการบ้านเมืองที่ดีเพื่อการพัฒนาอย่างยั่งยืน สำหรับนักบริหารระดับสูง (รุ่นที่ 9)	6,410.00	30 ก.ย. 2566	กองกลาง
บย.2324/66	15 ก.ย. 2566	นางสาวรัชิกา สุวรรณรงค์	ประชุมคณะกรรมการประจำคณะ สังคมศาสตร์และการพัฒนาท้องถิ่น	16,420.00	16 ต.ค. 2566	สำนักงานคณะ สังคมศาสตร์และ การพัฒนาท้องถิ่น
บย.2327/66	15 ก.ย. 2566	นายชุมพล เสมาชันซ์	ศึกษาดูงานหลักสูตรการบริหารการ ท่องเที่ยวสำหรับผู้บริหารระดับสูง รุ่น4 ณ สาธารณรัฐเกาหลี	17,935.00	1 ต.ค. 2566	กองกลาง
บย.2330/66	18 ก.ย. 2566	นายสาธิต มณีโชติ	ร่วมรับฟังความคิดเห็นจากผู้มีส่วนร่วม เกี่ยวข้องในการรักษาความปลอดภัยไซเบอร์ (Focus Group) ณ สนง.คณะกรรมการ รักษาความมั่นคงปลอดภัยทางไซเบอร์ กทม.	3,265.00	4 ต.ค. 2566	กองกลาง
บย.2338/66	20 ก.ย. 2566	นางสาวหนึ่งฤทัย ศรีสุกใส	ดำเนินการโครงการเปิดศูนย์ใกล้เครือข่าย พิพาทภาคประชาชน มหาวิทยาลัยราชภัฏ พิบูลสงคราม	6,150.00	21 ต.ค. 2566	สำนักงานคณะ สังคมศาสตร์และ การพัฒนาท้องถิ่น

มหาวิทยาลัยราชภัฏพิบูลสงคราม
รายชื่อกู้หนี้ยืมราชการ
ประจำเดือน พฤศจิกายน 2566

เลขที่ บย.	วันที่ยืมเงิน	ชื่อ-สกุล	วัตถุประสงค์ที่ยืม	จำนวนเงิน	ครบกำหนดคืน	หน่วยงาน
บย.2339/66	21 ก.ย. 2566	นายโชติ บดีรัฐ	เข้าร่วมการฝึกอบรมหลักสูตรการบริหาร กิจการบ้านเมืองที่ดีเพื่อการพัฒนาอย่างยั่งยืน สำหรับนักบริหารระดับสูง (รุ่นที่ 9)	4,698.00	7 ต.ค. 2566	กองกลาง
บย.2345/66	25 ก.ย. 2566	นายปองภพ ค้วงน้อย	ตรวจสอบสุขภาพบุคลากร ประจำปี พ.ศ.2566	20,000.00	26 ต.ค. 2566	สำนักงานอธิการบดี
บย.2351/66	27 ก.ย. 2566	นายสาธิต มณีโชติ	พิธีปิดการอบรมหลักสูตรการบริหารการ ท่องเที่ยวสำหรับผู้บริหารระดับสูง รุ่นที่4 ณ พิพิธภัณฑฯ จิม ทอมสัน กทม.	3,040.00	27 ก.ย. 2566	กองกลาง
บย.2354/66	28 ก.ย. 2566	นายโชติ บดีรัฐ	เข้าร่วมการฝึกอบรมหลักสูตรการบริหาร กิจการบ้านเมืองที่ดีเพื่อการพัฒนาอย่างยั่งยืน สำหรับนักบริหารระดับสูง (รุ่นที่ 9)	7,490.00	14 ต.ค. 2566	กองกลาง
บย.2355/66	29 ก.ย. 2566	นางสาวปรานี คำแหง	ดำเนินโครงการสนับสนุนส่งเสริมการจัด กิจกรรมเพื่อพัฒนาผู้เรียน สำหรับเด็กที่มี ความต้องการจำเป็นพิเศษ	44,000.00	15 ต.ค. 2566	สำนักงานคณะครุ ศาสตร์
บย.2356/66	29 ก.ย. 2566	นายบุญส่ง กวยเงิน	ดำเนินโครงการพัฒนาสมรรถนะครูผู้สอนอาชีพ	38,000.00	15 ต.ค. 2566	สำนักงานคณะครุ ศาสตร์
บย.3/67	2 ต.ค. 2566	นายประสิทธิ์ชัย นรากรณ์	เข้าศึกษาดูงานและร่วมทำMOU ความ ร่วมมือทางวิชาการกับ EHL Campus Lausanne๑	1,281,692.00	18 ต.ค. 2566	คณะวิทยาการ จัดการ
บย.6/67	2 ต.ค. 2566	นางสาวฐิติพร แสงพลอย	ฝึกปฏิบัติการพยาบาลมารดา ทารก และการ ผดุงครรภ์ 2 NS431	28,320.00	2 พ.ย. 2566	สำนักงานคณะ พยาบาลศาสตร์
บย.9/67	2 ต.ค. 2566	นายสาธิต มณีโชติ	เข้าเฝ้ารับเสด็จพระเจ้าวรวงศ์เธอ พระองค์ เจ้าสิริภาจุฑาภรณ์ การประชุมเตรียมการพิ พิธถวายผ้ากฐินประจำปี พ.ศ.2566 ณ หอประชุมเดอะดงคะ พระตำหนักกองบิน 41 เชียงใหม่ อำเภอเมืองเชียงใหม่ จังหวัดเชียง ใหม่	12,040.00	18 ต.ค. 2566	กองกลาง
บย.11/67	4 ต.ค. 2566	นางสาวสุพัฒตรา กลมกลิ้ง	โครงการการสอนสังคมศึกษา	29,200.00	4 พ.ย. 2566	สำนักงานคณะครุ ศาสตร์
บย.12/67	4 ต.ค. 2566	นายกัมปนาท วงษ์วัฒนพงษ์	ดำเนินงานโครงการ มหาวิทยาลัยโปร่งใส ผู้บริหารร่วมใจ ด้านภัยการทุจริต	54,400.00	4 พ.ย. 2566	สำนักงานคณะ สังคมศาสตร์และ การพัฒนาท้องถิ่น
บย.15/67	5 ต.ค. 2566	นายโชติ บดีรัฐ	เข้าร่วมการฝึกอบรมหลักสูตรการบริหาร กิจการบ้านเมืองที่ดีเพื่อการพัฒนาอย่างยั่งยืน สำหรับนักบริหารระดับสูง (รุ่นที่ 9)	7,830.00	21 ต.ค. 2566	กองกลาง
บย.17/67	6 ต.ค. 2566	ว่าที่เรืออากาศตรีบัญชา สำรวยริน	เดินทางไปฝึกอบรม	10,000.00	6 พ.ย. 2566	สำนักงานคณะครุ ศาสตร์
บย.19/67	6 ต.ค. 2566	นางสาวธันวดี ศรีธาวีรัตน์	อบรมหลักสูตรตัวแทนสิทธิบัตร (Patent Agent)	8,610.00	22 ต.ค. 2566	สถาบันวิจัยและ พัฒนา
บย.20/67	6 ต.ค. 2566	นางสุกานดา คงแก้ว	ดำเนินโครงการครูภาษาอังกฤษนักปฏิบัติ	1,070.80	6 พ.ย. 2566	สำนักงานคณะครุ ศาสตร์

มหาวิทยาลัยราชภัฏพิบูลสงคราม
รายชื่อกู้หน้เงินยืมราชการ
ประจำเดือน พฤศจิกายน 2566

34

เลขที่ บย.	วันที่ยืมเงิน	ชื่อ-สกุล	วัตถุประสงค์ที่ยืม	จำนวนเงิน	ครบกำหนดคืน	หน่วยงาน
บย.21/67	6 ต.ค. 2566	นายเริงฤทธิ์ ทองอยู่	ฝึกปฏิบัติการพยาบาลผู้ใหญ่และผู้สูงอายุ 2 (NS231)	33,507.00	6 พ.ย. 2566	สำนักงานคณะ พยาบาลศาสตร์
บย.24/67	6 ต.ค. 2566	นายนิรุทธิ์ ทาอ่อน	กิจกรรมวิ่งกาษาคลอง	20,000.00	6 พ.ย. 2566	สำนักงานคณะ เทคโนโลยีการเกษตร และอาหาร
บย.28/67	9 ต.ค. 2566	นายสาธิต มณีโชติ	ศึกษาตุงานด้านการท่องเที่ยวและการโรงแรม ณ ประเทศสวิตเซอร์แลนด์	5,220.00	25 ต.ค. 2566	กองกลาง
บย.32/67	9 ต.ค. 2566	นางสาวณิชนันท์ ศิริ ไสยาสน์	ประชุมอธิการบดีมหาวิทยาลัยราชภัฏ ครั้งที่ 4 (170)/2566	16,475.00	25 ต.ค. 2566	กองกลาง
บย.38/67	9 ต.ค. 2566	นายอลงกรณ์ เมืองไหว	ไปราชการติดตามนักศึกษาาระดับปริญญาตรี ภาคเสาร์-อาทิตย์ สาขาวิชาเทคโนโลยี วิศวกรรมการจัดการและโลจิสติกส์ ณ โรงเรียนสอนภาษา ออล อิน ยูนิเวอร์ส สถาบันพัฒนาชีวิตสู่ความยั่งยืน AIU	17,900.00	25 ต.ค. 2566	สำนักงานคณะ เทคโนโลยี อุตสาหกรรม
บย.39/67	10 ต.ค. 2566	นายมนตรี วงศ์ศิริวิทยา	ลงทะเบียนนำเสนอผลงานในงานการประชุม สัมมนาวิชาการรูปแบบพลังงานทดแทนสู่ ชุมชนแห่งประเทศไทย ครั้งที่ 16 ณ มหาวิทยาลัยราชภัฏกำแพงเพชร	4,000.00	10 พ.ย. 2566	สำนักงานคณะ เทคโนโลยี อุตสาหกรรม
บย.40/67	10 ต.ค. 2566	นางสาวศรัญญา ทองสุข	ดำเนินกิจกรรมโครงการบัณฑิตพันธุ์ใหม่ฯ คอร์สที่ 1	211,800.00	10 พ.ย. 2566	สำนักงานคณะ วิทยาศาสตร์และ เทคโนโลยี
บย.48/67	12 ต.ค. 2566	นางสาวณิชนันท์ ศิริ ไสยาสน์	เข้าร่วมพิธีถวายผ้าพระกฐินพระราชทาน ประจำปี 2566 (พระเจ้าวรวงศ์เธอ พระองค์ เจ้าสิริภาจุฑาภรณ์)	39,790.00	28 ต.ค. 2566	กองกลาง
บย.49/67	12 ต.ค. 2566	นางสาวจิตวาลัย ทุนกาศ	นิเทศฝึกปฏิบัติการพยาบาลเด็กและวัยรุ่น	7,134.00	28 ต.ค. 2566	สำนักงานคณะ พยาบาลศาสตร์
บย.50/67	12 ต.ค. 2566	นางสาวพัทพา บุญยะรัตน์	บรรยายหัวข้อวิจัย	19,650.00	28 ต.ค. 2566	สำนักงานคณะ มนุษยศาสตร์และ สังคมศาสตร์
บย.53/67	16 ต.ค. 2566	นางสาวภัทรวรรณ ประสพผล	ค่าอาหารว่างและอาหารกลางวัน กิจกรรม บริจาคโลหิต ในวันจันทร์ที่ 16 ตุลาคม 2566 และกิจกรรมตรวจสุขภาพนักศึกษาใหม่ ใน วันที่ 19-21 ตุลาคม 2566	20,000.00	16 พ.ย. 2566	สำนักงานอธิการบดี
บย.55/67	16 ต.ค. 2566	นางสาวปฎิมาพร เคลือชอน	ดำเนินการโครงการเสริมสร้างวัฒนธรรมการ เรียนรู้สู่ศตวรรษที่ 21 ภายใต้กิจกรรม Social Club Wednesday	8,412.00	16 พ.ย. 2566	สำนักงานคณะ สังคมศาสตร์และ การพัฒนาท้องถิ่น
บย.56/67	16 ต.ค. 2566	นายเกียรติชัย บรรลุผลสกุล	โครงการวิศวกรรมพร้อมทำงาน	2,000.00	16 พ.ย. 2566	สำนักงานคณะ เทคโนโลยี อุตสาหกรรม

มหาวิทยาลัยราชภัฏพิบูลสงคราม
รายชื่อกิจกรรมเงินยืมราชการ
ประจำปี พุทธศักราช 2566

35

เลขที่ บย.	วันที่ยืมเงิน	ชื่อ-สกุล	วัตถุประสงค์ที่ยืม	จำนวนเงิน	ครบกำหนดคืน	หน่วยงาน
บย.57/67	16 ต.ค. 2566	นายอรุณพล วงศ์ชัย	ดำเนินการโครงการเตรียมความพร้อมก่อนฝึกประสบการณ์	15,000.00	16 พ.ย. 2566	สำนักงานคณะสังคมศาสตร์และการพัฒนาท้องถิ่น
บย.60/67	16 ต.ค. 2566	นางสาวมาลัย ใจงาม	กิจกรรม เรื่อง แนวทางการปฏิบัติงานเกี่ยวกับการจัดซื้อ จัดจ้างและเอกสารการเบิกจ่าย	1,955.00	16 พ.ย. 2566	สถาบันวิจัยและพัฒนา
บย.62/67	16 ต.ค. 2566	นายพัทวัฒน์ สีขาว	อบรมผู้เชี่ยวชาญเพื่อสร้างกลยุทธ์และแผนปฏิบัติการด้านการวิจัยและพัฒนาสำหรับสภาประกอบการ	7,126.00	1 พ.ย. 2566	สถาบันวิจัยและพัฒนา
บย.63/67	16 ต.ค. 2566	นายชุมพล เสมอพันธ์	ศึกษาดูงานแลกเปลี่ยนเรียนรู้และร่วมลงนาม MOU เพื่อพัฒนาทักษะทางวิชาการอาจารย์และนักศึกษา	56,360.00	1 พ.ย. 2566	กองกลาง
บย.64/67	17 ต.ค. 2566	นายรณชัย หมั่นวงศ์	ดำเนินการโครงการสังคมศาสตร์อนุรักษ์และสืบสานศิลปวัฒนธรรมไทย	30,000.00	17 พ.ย. 2566	สำนักงานคณะสังคมศาสตร์และการพัฒนาท้องถิ่น
บย.65/67	17 ต.ค. 2566	นางจิตราภรณ์ ไกรฤทธิ	ร่วมประชุมสามัญประจำปี 2566 ชมรมห้องสมุดสีเขียว และการประชุมผู้บริหารเครือข่ายห้องสมุดสีเขียว การสัมมนาห้องสมุดสีเขียวกับการมุ่งสู่ Net Zero ณ อาคารสิริวิทยา คณะศิลปศาสตร์ มหาวิทยาลัยมหิดล ศาลายา	5,500.00	2 พ.ย. 2566	สำนักวิทยบริการและเทคโนโลยีสารสนเทศ
บย.66/67	17 ต.ค. 2566	นางสาวสายรุ้ง ตุ่นป้อม	ดำเนินโครงการการอบรมเชิงปฏิบัติการ เรื่องการใช้งานระบบการลงลายมือชื่ออิเล็กทรอนิกส์	3,900.00	17 พ.ย. 2566	สำนักงานคณะครุศาสตร์
บย.67/67	17 ต.ค. 2566	นายปัทวี ปานอ่วย	นิเทศน์ศึกษาปฏิบัติงานสหกิจศึกษา วิชาวิศวกรรมอิเล็กทรอนิกส์ คณะเทคโนโลยีอุตสาหกรรม มหาวิทยาลัยราชภัฏพิบูลสงคราม	2,700.00	17 พ.ย. 2566	สำนักงานคณะเทคโนโลยีอุตสาหกรรม
บย.69/67	17 ต.ค. 2566	นางสาวสิริกาญจน์ ธนบุรณ์ร้องคำ	ค่าลงทะเบียนเข้าร่วมอบรมออนไลน์ในหลักสูตร AUN-QA	6,000.00	17 พ.ย. 2566	สำนักงานคณะเทคโนโลยีการเกษตรและอาหาร
บย.70/67	18 ต.ค. 2566	นางสาวธัญญพร มาบวบ	ดำเนินโครงการสืบสานงานหัตถศิลป์สร้างอัตลักษณ์ผ้าไหมมหาวิทยาลัยราชภัฏพิบูลสงคราม	5,400.00	18 พ.ย. 2566	สำนักศิลปะและวัฒนธรรม
บย.71/67	18 ต.ค. 2566	นายอภิชาติ บวบขม	สอบเค้าโครงวิทยานิพนธ์หลักสูตรสาขาวิชานิติศาสตรมหาบัณฑิต	600.00	18 พ.ย. 2566	สำนักงานคณะสังคมศาสตร์และการพัฒนาท้องถิ่น
บย.75/67	18 ต.ค. 2566	นางสาวปารินทร์ บัวสนธิ์รัตนพรชัย	อบรมเชิงปฏิบัติการสำหรับนักศึกษาหลักสูตรพยาบาลศาสตร์ ชั้นปีที่ 2 เรื่อง Ethical Leadership (amp far Nursing Studentstt รุ่นที่ 4	10,568.00	3 พ.ย. 2566	สำนักงานคณะพยาบาลศาสตร์

มหาวิทยาลัยราชภัฏพิบูลสงคราม
รายชื่อกู้หน้เงินยืมราชการ
ประจำเดือน พฤศจิกายน 2566

36

เลขที่ บย.	วันที่ยืมเงิน	ชื่อ-สกุล	วัตถุประสงค์ที่ยืม	จำนวนเงิน	ครบกำหนดคืน	หน่วยงาน
บย.76/67	18 ต.ค. 2566	นางสาวมลฤดี โพธิ์พิจารย์	ค่าลงทะเบียนประชุมวิชาการ เรื่อง สู่ระบบการพยาบาลจักษุวาลนฤมิตในสังคมสูงวัย	5,900.00	18 พ.ย. 2566	สำนักงานคณะกรรมการ พยาบาลศาสตร์
บย.78/67	19 ต.ค. 2566	นายชิตณรงค์ เพ็งแดง	พิธีประกาศเกียรติคุณบุคคลคุณภาพแห่งปี 2023	5,450.00	4 พ.ย. 2566	สำนักงานคณะกรรมการ เทคโนโลยี อุตสาหกรรม
บย.79/67	19 ต.ค. 2566	นายอรรถพล รอดแก้ว	เข้าร่วมนิทรรศการเนื่องในโอกาสสำนักงานการวิจัยแห่งชาติครบรอบ 64 ปี	9,120.00	4 พ.ย. 2566	สถาบันวิจัยและ พัฒนา
บย.83/67	20 ต.ค. 2566	นายโชติ บดีรัฐ	ดำเนินการโครงการพัฒนาศักยภาพอาจารย์และนักศึกษาเพิ่มประสิทธิภาพทางด้านวิชาการ และการสอบวัดคุณสมบัติ	74,800.00	20 พ.ย. 2566	สำนักงานคณะกรรมการ สังคมศาสตร์และ การพัฒนาท้องถิ่น
บย.84/67	20 ต.ค. 2566	นางสาวบุญลดา คุณาเวชกิจ	โครงการพัฒนาศักยภาพการบริหารทรัพยากรมนุษย์ในศตวรรษที่ 21	17,700.00	20 พ.ย. 2566	หลักสูตรสาขาวิชา การจัดการ ทรัพยากรมนุษย์
บย.93/67	24 ต.ค. 2566	นางสาวณัฐพร ภูระหงษ์	โครงการเตรียมความพร้อมก่อนฝึกประสบการณ์วิชาชีพสาขาวิชาการบัญชี ครั้งที่ 1	9,480.00	24 พ.ย. 2566	หลักสูตรสาขาวิชา การบัญชี
บย.95/67	24 ต.ค. 2566	นายปณณวิชญ์ ไบกุลลาบ	ดำเนินการโครงการสืบสานมวยไทย	14,600.00	24 พ.ย. 2566	สำนักงานอธิการบดี
บย.96/67	24 ต.ค. 2566	นางสาวธันวดี ศรีธาวีรัตน์	อบรมหลักสูตรตัวแทนสิทธิบัตร (Patent Agent)	79,960.00	9 พ.ย. 2566	สถาบันวิจัยและ พัฒนา
บย.97/67	26 ต.ค. 2566	นายธนสาร เพ็งพุ่ม	อบรมและฝึกปฏิบัติการ Train the trainer หลักสูตรการพัฒนา Soft skill ด้วยกระบวนการวิศวกรสังคม รุ่นที่ 2	9,360.00	11 พ.ย. 2566	กองกลาง
บย.98/67	26 ต.ค. 2566	นายอรรถพร เลิศอร่ามแสง	โครงการพัฒนาผู้นำนักศึกษาและการแข่งขันทักษะทางวิชาการ	28,000.00	26 พ.ย. 2566	คณะวิทยาการ จัดการ
บย.99/67	26 ต.ค. 2566	นายโชติ บดีรัฐ	เข้าร่วมการฝึกอบรมหลักสูตรการบริหารกิจการบ้านเมืองที่ดีเพื่อการพัฒนาอย่างยั่งยืน สำหรับนักบริหารระดับสูง (รุ่นที่ 9)	7,830.00	11 พ.ย. 2566	กองกลาง
บย.100/67	26 ต.ค. 2566	นางสาวมนัสนันท์ ลีธิตูวาลค์	1.คำตอบแทนการสอบวิทยานิพนธ์ระดับปริญญาโท 2.คำตอบแทนการตรวจบทความวิจัยและรูปแบบวิทยานิพนธ์	22,300.00	26 พ.ย. 2566	สำนักงานคณะกรรมการ วิทยาการจัดการ
บย.101/67	26 ต.ค. 2566	นางยุวดี อัครลาวัณย์	ค่าลงทะเบียนประชุมวิชาการสู่ระบบการพยาบาลจักษุวาลนฤมิตในสังคมผู้สูงอายุ	17,700.00	26 พ.ย. 2566	สำนักงานคณะกรรมการ พยาบาลศาสตร์
บย.103/67	27 ต.ค. 2566	นางสาววิภาณดา บุญคง	ร่วมประชุมสามัญประจำปี 2566 ชมรมห้องสมุดสีเขียว และการประชุมผู้บริหารเครือข่ายห้องสมุดสีเขียว การสัมมนาห้องสมุดสีเขียวกับการมุ่งสู่ Net Zero ณ อาคารสิริวิทยา คณะศิลปศาสตร์ มหาวิทยาลัยมหิดล ศาลายา	5,630.00	12 พ.ย. 2566	สำนักวิทยบริการ และเทคโนโลยี สารสนเทศ
บย.104/67	27 ต.ค. 2566	นางรัชดาภรณ์ แม้นศิริ	นิเทศฝึกปฏิบัติรายวิชาปฏิบัติการรักษาโรคเบื้องต้น NS.462	36,532.00	27 พ.ย. 2566	สำนักงานคณะกรรมการ พยาบาลศาสตร์

มหาวิทยาลัยราชภัฏพิบูลสงคราม
รายชื่อลูกหนี้เงินยืมราชการ
ประจำเดือน พฤศจิกายน 2566

เลขที่ บย.	วันที่ยืมเงิน	ชื่อ-สกุล	วัตถุประสงค์ที่ยืม	จำนวนเงิน	ครบกำหนดคืน	หน่วยงาน
บย.105/67	27 ต.ค. 2566	นางพิมพ์นิภา บุญประเสริฐ	ฝึกปฏิบัติการรักษาโรคเบื้องต้น (NS.462)	18,126.00	27 พ.ย. 2566	สำนักงานคณะ พยาบาลศาสตร์
บย.106/67	27 ต.ค. 2566	นายจิรา ธรรมนิยม	โครงการศึกษาดูงานนักศึกษา สายงาน วิศวกรรมโยธา	16,840.00	27 พ.ย. 2566	สำนักงานคณะ เทคโนโลยี อุตสาหกรรม
บย.107/67	27 ต.ค. 2566	นายฤกษ์ กลินดี	โครงการศึกษาดูงานนักศึกษา วิศวกรรมเครื่องกล (4 ปี รหัส 64)	17,155.00	27 พ.ย. 2566	หลักสูตรสาขาวิชา วิศวกรรมเครื่องกล
บย.108/67	27 ต.ค. 2566	นายบัญชา ศรีสมบัติ	เข้าร่วมการฝึกอบรมหลักสูตรส่งเสริม คุณภาพกรรมการสภาสถาบันอุดมศึกษาและ ผู้บริหารระดับสูง (สบส.) รุ่นที่ ๒ ภาค การศึกษาดูงานต่างประเทศ ณ ราชอาณาจักรสวีเดน	144,900.00	12 พ.ย. 2566	กองกลาง
บย.109/67	27 ต.ค. 2566	นายศิลาชัย ผื่นพะยอม	ฝึกปฏิบัติการพยาบาลมารดา-ทารก และการ ผดุงครรภ์ 2 โรงพยาบาลสมเด็จพระเจ้าตาก สินมหาราช	17,544.00	27 พ.ย. 2566	สำนักงานคณะ พยาบาลศาสตร์
บย.111/67	27 ต.ค. 2566	นางสาวภาวินี อินทร์ทอง	ค่าลงทะเบียนอบรมการออกแบบหลักสูตร ตามแนวทาง OBE รุ่นที่ 4 และการจัดทำ ผลลัพธ์การเรียนรู้ระดับรายวิชา รุ่นที่ 9	4,000.00	12 พ.ย. 2566	สำนักงานคณะ วิทยาศาสตร์และ เทคโนโลยี
บย.112/67	27 ต.ค. 2566	ว่าที่ร้อยตรีพงษ์พันธ์ จุลทา	โครงการฝึกประสบการณ์วิชาชีพฯ	2,550.00	27 พ.ย. 2566	สำนักงานคณะ วิทยาศาสตร์และ เทคโนโลยี
บย.113/67	27 ต.ค. 2566	นายฤกษ์ คำดีตัน	ค่าสนับสนุนเข้าร่วมโครงการสัมมนาผู้นำ นักศึกษา มหาวิทยาลัยราชภัฏกลุ่มภาคเหนือ ครั้งที่ 35 และการแข่งขันกีฬาผู้นำนักศึกษา มหาวิทยาลัยราชภัฏกลุ่มภาคเหนือ ครั้งที่ 8	25,000.00	27 พ.ย. 2566	สำนักงานอธิการบดี
บย.114/67	27 ต.ค. 2566	นางสาวภัทรวดี สีขุ่ย	เข้าพบสมเด็จพระมหาธีรจารย์ และพระครู วิธานวรคุณ ในการถวายปริญญาภิตติมศักดิ์	17,850.00	12 พ.ย. 2566	กองกลาง
บย.115/67	27 ต.ค. 2566	นายยุทธพัฒน์ ศรีภูมิ	นำคณะบุคลากรและนักเรียนไปร่วมแข่งขัน กีฬาสาธิตราชภัฏสัมพันธ์ ครั้งที่ 27 คชสาร เกมส์	169,980.00	12 พ.ย. 2566	โรงเรียนสาธิต มหาวิทยาลัยราช ภัฏพิบูลสงคราม ฝ่ายปฐมวัยและ ประถมศึกษา
บย.116/67	27 ต.ค. 2566	นางสาวณัฐธิดา บุญเทียน	โครงการหลักสูตรใกล้เคียงข้อพิพาทตาม พระราชบัญญัติการไกล่เกลี่ยข้อพิพาท พ.ศ. 2562ฯ	158,260.00	27 พ.ย. 2566	สำนักงานคณะ สังคมศาสตร์และ การพัฒนาท้องถิ่น
บย.119/67	30 ต.ค. 2566	นางสาวณัฐณพัชร กลิ่นใจ	ค่าตอบแทนผู้ทรงคุณวุฒิในการพิจารณา บทความวารสารวิชาการเทคโนโลยี อุตสาหกรรมและวิศวกรรม มหาวิทยาลัย ราชภัฏพิบูลสงคราม	25,500.00	30 พ.ย. 2566	สำนักงานคณะ เทคโนโลยี อุตสาหกรรม

มหาวิทยาลัยราชภัฏพิบูลสงคราม
รายชื่อลูกหนี้เงินยืมราชการ
ประจำเดือน พฤศจิกายน 2566

เลขที่ บย.	วันที่ยืมเงิน	ชื่อ-สกุล	วัตถุประสงค์ที่ยืม	จำนวนเงิน	ครบกำหนดคืน	หน่วยงาน
บย.120/67	30 ต.ค. 2566	นายสรวิศ สอนสารี	ลงทะเบียนนำเสนอผลงานในงานการประชุมวิชาการระดับชาติ ราชภัฏกรุงเก่า ครั้งที่ 6 ณ มหาวิทยาลัยราชภัฏพระนครศรีอยุธยา	4,500.00	30 พ.ย. 2566	สำนักงานคณะเทคโนโลยีอุตสาหกรรม
บย.121/67	30 ต.ค. 2566	นายอนิรุทธ์ ชัยเสวก	โครงการสัมมนาผู้นำนักศึกษามหาวิทยาลัยราชภัฏกลุ่มภาคเหนือ ครั้งที่ 35 และการแข่งขันกีฬาผู้นำนักศึกษามหาวิทยาลัยราชภัฏภาคเหนือ ครั้งที่ 8	58,830.00	15 พ.ย. 2566	สำนักงานอธิการบดี
บย.123/67	31 ต.ค. 2566	นางชุตินา เลิศลักษณ์	ค่าตอบแทนเจ้าหน้าที่โครงการอุทยานวิทยาศาสตร์ภาคเหนือ ประจำเดือนตุลาคม 2566 จำนวน 6 คน	131,500.00	1 ธ.ค. 2566	โครงการอุทยานวิทยาศาสตร์ภาคเหนือ (อวน.)
บย.124/67	31 ต.ค. 2566	นางอรธญา เจริญรัตน์	ดำเนินโครงการการพัฒนาสมรรถนะครูสู่มืออาชีพ โมดูลที่ 1 อบรมเชิงปฏิบัติการ	439,200.00	1 ธ.ค. 2566	สำนักงานคณะครุศาสตร์
บย.125/67	31 ต.ค. 2566	นายณัฐวุฒิ ขาวสะอาด	นำเสนอการประชุมสัมมนาวิชาการรูปแบบพลังงานทดแทนสู่ชุมชน	10,000.00	16 พ.ย. 2566	สำนักงานคณะครุศาสตร์
บย.126/67	31 ต.ค. 2566	นายอดิศักดิ์ แก้วทองทรัพย์	ประชุมคณะกรรมการประจำคณะฯ	18,769.00	1 ธ.ค. 2566	สำนักงานคณะเทคโนโลยีการเกษตรและอาหาร
บย.127/67	31 ต.ค. 2566	นางสาวสุภาวดี แหยมคง	การฝึกอบรมเรื่องการตัดแต่งซากและการเก็บตัวอย่างสัตว์ปีก	6,200.00	1 ธ.ค. 2566	หลักสูตรสาขาวิชาสัตวศาสตร์และการเพาะเลี้ยงสัตว์น้ำ
บย.128/67	1 พ.ย. 2566	นายโชติ บดีรัฐ	เข้าร่วมการฝึกอบรมหลักสูตรการบริหารกิจการบ้านเมืองที่ดีเพื่อการพัฒนาอย่างยั่งยืนสำหรับนักบริหารระดับสูง (รุ่นที่ 9) กิจกรรมศึกษาดูงานในประเทศ ครั้งที่ 2	9,650.00	17 พ.ย. 2566	กองกลาง
บย.129/67	2 พ.ย. 2566	นางสาวอมรรรัตน์ อุประปุย	ดำเนินงานโครงการเกษตรอาสาพัฒนาโรงเรียนของชมรม AGGIE PSRU อาสาพัฒนาสังคม	29,760.00	3 ธ.ค. 2566	สำนักงานอธิการบดี
บย.130/67	2 พ.ย. 2566	นางสาวศรัญญา ทองสุข	ดำเนินกิจกรรมโครงการบัณฑิตพันธุ์ใหม่ฯ คอร์สที่ 2	165,900.00	3 ธ.ค. 2566	สำนักงานคณะวิทยาศาสตร์และเทคโนโลยี
บย.132/67	2 พ.ย. 2566	นางสาวเพ็ญพร แก้วทุ่งรังษี	โครงการศึกษาภาษาและวัฒนธรรมญี่ปุ่นระยะสั้น ณ ประเทศญี่ปุ่น	126,000.00	3 ธ.ค. 2566	สำนักงานคณะมนุษยศาสตร์และสังคมศาสตร์
บย.133/67	2 พ.ย. 2566	นางสุจิตรา เลิศเสมอ บุนยานันต์	จัดโครงการแลกเปลี่ยนวัฒนธรรมระยะสั้น ณ ประเทศญี่ปุ่น	13,000.00	18 พ.ย. 2566	สำนักงานคณะมนุษยศาสตร์และสังคมศาสตร์
บย.134/67	2 พ.ย. 2566	นางสาวณัฐมน วิจารณกุล	อบรมโครงการส่งเสริมศักยภาพบุคลากรด้านทรัพย์สินทางปัญญาของประเทศไทย หลักสูตรสูง	3,688.00	18 พ.ย. 2566	สถาบันวิจัยและพัฒนา

มหาวิทยาลัยราชภัฏพิบูลสงคราม
รายชื่อกิจกรรมเงินยืมราชการ
ประจำเดือน พฤศจิกายน 2566

39

เลขที่ บย.	วันที่ยืมเงิน	ชื่อ-สกุล	วัตถุประสงค์ที่ยืม	จำนวนเงิน	ครบกำหนดคืน	หน่วยงาน
บย.138/67	3 พ.ย. 2566	นางสาวหทัยชนก สว่างวงศ์	ดำเนินโครงการทบทวนวิจัยทัศน ทัศนกิจ ยุทธศาสตร์ กลยุทธ์และแผนพัฒนางาน	14,814.00	4 ธ.ค. 2566	สำนักวิทยบริการ และเทคโนโลยี สารสนเทศ
บย.140/67	3 พ.ย. 2566	นางสาวอุษา อินทร์ประสิทธิ์	โครงการนิทรรศการแสดงผลงานการ ออกแบบนักศึกษาสาขาวิชาศิลปะและ นวัตกรรมดารออกแบบสร้างสรรค์	15,000.00	19 พ.ย. 2566	หลักสูตรสาขาวิชา ออกแบบ ผลิตภัณฑ์อุตสาหกรรม ม
บย.141/67	3 พ.ย. 2566	นางสาวกรวิกา มณีวัลย์	ดำเนินงานโครงการค่ายจิตอาสาอนุรักษ์ ทรัพยากรธรรมชาติและสิ่งแวดล้อม ประจำปี การศึกษา 2566	100,000.00	4 ธ.ค. 2566	สำนักงานคณะครุ ศาสตร์
บย.142/67	3 พ.ย. 2566	นางสาวกุสุมา ยกชู	อบรมเชิงปฏิบัติการการจทำจิตบำบัด ความสัมพันธ์	10,000.00	19 พ.ย. 2566	สำนักงานคณะครุ ศาสตร์
บย.143/67	3 พ.ย. 2566	นายจีรพงษ์ มหนิธิวงศ์	โครงการปฐมนิเทศนักศึกษา ก่อนออกฝึก ประสบการณ์วิชาชีพ	30,900.00	4 ธ.ค. 2566	คณะวิทยาการ จัดการ
บย.144/67	3 พ.ย. 2566	นางสาวมนสิการ พงษ์ พานิช	เพื่อเป็นค่าใช้จ่ายในการจัดประชุม ประจำเดือนพฤศจิกายน 2566	20,655.00	4 ธ.ค. 2566	กองนโยบายและ แผน
บย.147/67	6 พ.ย. 2566	นางกฤตณา จันทร์พวง	ประชุมคณะกรรมการสรรหาคณบดีคณะ เทคโนโลยีอุตสาหกรรม คณะกรรมการ กลั่นกรองกฎหมายลำดับรองมหาวิทยาลัย ราชภัฏพิบูลสงคราม	1,000.00	7 ธ.ค. 2566	กองบริหารงาน บุคคล
บย.148/67	6 พ.ย. 2566	นางรัตนพา พันธุ์ศรี	ดำเนินโครงการฝึกอบรมเชิงปฏิบัติการ ดับเพลิงขั้นต้นและการฝึกซ้อมอพยพหนีไฟ	20,065.00	7 ธ.ค. 2566	สำนักวิทยบริการ และเทคโนโลยี สารสนเทศ
บย.150/67	6 พ.ย. 2566	นางนภภรณ์ อุ่นปรีชา วณิชย์	ประชุมเครือข่ายความร่วมมือทางวิชาการ ระหว่างคณะวิทยาการจัดการ มหาวิทยาลัย ราชภัฏกลุ่มภาคเหนือ	2,884.00	22 พ.ย. 2566	คณะวิทยาการ จัดการ
บย.151/67	6 พ.ย. 2566	นายอภิชาติ บวบขม	สอบเค้าโครงวิทยานิพนธ์ สำหรับนักศึกษา ระดับปริญญาโท หลักสูตรนิติศาสตร์ มหาบัณฑิต สาขาวิชานิติศาสตร์ รุ่นที่ 1 (รอบที่ 2)	14,200.00	7 ธ.ค. 2566	สำนักงานคณะ สังคมศาสตร์และ การพัฒนาท้องถิ่น
บย.152/67	6 พ.ย. 2566	นางชุตินา เลิศลักษณ์	จัดกิจกรรม R2M Boot Camp ระดับ ภูมิภาค (ภาคเหนือ) ครั้งที่ 11	466,575.00	7 ธ.ค. 2566	โครงการอุทยาน วิทยาศาสตร์ ภาคเหนือ (อวน.)
บย.153/67	6 พ.ย. 2566	นายกฤตณัฐ สัตยสุนทร	ประชุมคณะกรรมการดำเนินการตามบันทึก ข้อตกลงความร่วมมือการจัดการศึกษา รายวิชาศึกษาทั่วไป ของมหาวิทยาลัยราช ภัฏภาคเหนือ ณ มหาวิทยาลัยราชภัฏ กำแพงเพชร	2,800.00	22 พ.ย. 2566	กองบริการ การศึกษา
บย.154/67	6 พ.ย. 2566	นายเอกรงค์ ปันพงษ์	โครงการบูรณาการเรียนการสอนเพื่อผลิตสื่อ ประชาสัมพันธ์สาขาวิชานิติศาสตร์	7,000.00	7 ธ.ค. 2566	หลักสูตรสาขาวิชา นิติศาสตร์

มหาวิทยาลัยราชภัฏพิบูลสงคราม
รายชื่อกิจกรรมเงินยืมราชการ
ประจำเดือน พฤศจิกายน 2566

40

เลขที่ บย.	วันที่ยืมเงิน	ชื่อ-สกุล	วัตถุประสงค์ที่ยืม	จำนวนเงิน	ครบกำหนดคืน	หน่วยงาน
บย.155/67	6 พ.ย. 2566	นางพันธุธิดา ลิ้มศรี ประพันธ์	โครงการฝึกอบรม Analyzing Data with Power BI (Workshop) เพื่อยกระดับทักษะการจัดการข้อมูลงานวิจัยของนักศึกษา สาขาวิชาวิศวกรรมคอมพิวเตอร์	9,450.00	7 ธ.ค. 2566	สำนักงานคณะ เทคโนโลยี อุตสาหกรรม
บย.156/67	6 พ.ย. 2566	นายสายชล หัวสี	ไปอบรมการใช้งานและการปรับนับัติบำรุงรักษาเบื้องต้น ของรถบัสปรับอากาศ ขนาดไม่น้อยกว่า 40 ที่นั่ง	5,000.00	22 พ.ย. 2566	กองกลาง
บย.157/67	7 พ.ย. 2566	นางสาวธัญญ์ณภัทร์ เจริญพานิช	ดำเนินการโครงการรัฐศาสตร์กับการส่งเสริมสิทธิและความเสมอภาคทางเพศและเพศที่หลากหลาย	26,800.00	8 ธ.ค. 2566	สำนักงานคณะ สังคมศาสตร์และ การพัฒนาท้องถิ่น
บย.158/67	7 พ.ย. 2566	นางพัชรินทรา ชัยสม ตระกูล	อบรม ก้าวไปด้วยกันกับการบัญชี ครั้งที่ 18	2,500.00	23 พ.ย. 2566	คณะวิทยาการ จัดการ
บย.159/67	8 พ.ย. 2566	นายเจนต์ คันทะ	เข้าร่วมพิธีถวายผ้าพระกฐินพระราชทาน ประจำปี 2566 (พระเจ้าวรวงศ์เธอ พระองค์เจ้าสิริภาจุฑาภรณ์)	15,280.00	24 พ.ย. 2566	กองคลัง
บย.161/67	8 พ.ย. 2566	นายเจตน์นที ราชเมืองมูล	เข้าร่วมจัดนิทรรศการและประชุมวิชาการระดับชาติและนานาชาติ ราชภัฏวิจัย ครั้งที่ 7 ณ มหาวิทยาลัยราชภัฏสกลนคร	81,364.00	24 พ.ย. 2566	สถาบันวิจัยและ พัฒนา
บย.162/67	8 พ.ย. 2566	นายสันติสุข คำอินทร์	ประชุมผู้บริหารและบุคลากร ครั้งที่ 58(8/2566)	2,990.00	24 พ.ย. 2566	สำนักวิทยบริการ และเทคโนโลยี สารสนเทศ
บย.163/67	8 พ.ย. 2566	นางวิยะดา สุเมธเทพานันท์	เพื่อเดินทางไปบันทึกเทปสัมภาษณ์ผู้บัณฑิตกิตติมศักดิ์	10,300.00	24 พ.ย. 2566	กองกลาง
บย.164/67	8 พ.ย. 2566	นางสาวสิริลักษณ์ วงศ์ ประสิทธิ์	ประชุมเตรียมงานพิธีมอบปริญญาบัตรประจำปีการศึกษา 2563-2564	10,320.00	24 พ.ย. 2566	สำนักงานอธิการบดี
บย.165/67	9 พ.ย. 2566	นายเกียรติ ต้นเรือน	แนะแนวและให้ความรู้แก่นักเรียน	6,820.00	25 พ.ย. 2566	สำนักงานคณะ วิทยาศาสตร์และ เทคโนโลยี
บย.166/67	9 พ.ย. 2566	นายโชติ บศิริรัฐ	เข้าร่วมการฝึกอบรมหลักสูตรการบริหารกิจการบ้านเมืองที่ดีเพื่อการพัฒนาอย่างยั่งยืน สำหรับนักบริหารระดับสูง (รุ่นที่ 9)	16,180.00	25 พ.ย. 2566	กองกลาง
บย.167/67	9 พ.ย. 2566	นางสาวรัตน์ทิพร สำอางค์	นำเสนอผลงานวิจัยระดับนานาชาติ ณ เมืองมาเก๊า ประเทศจีน	40,000.00	25 พ.ย. 2566	สำนักงานคณะ วิทยาศาสตร์และ เทคโนโลยี
บย.168/67	9 พ.ย. 2566	นางสาวภรภัทร สำอางค์	งานแนะแนวการศึกษาในระดับอุดมศึกษาคณะวิทยาศาสตร์และเทคโนโลยี	952.00	25 พ.ย. 2566	สำนักงานคณะ วิทยาศาสตร์และ เทคโนโลยี
บย.169/67	9 พ.ย. 2566	นางสาวพิงรัก ริยะชัน	ประชุมคณะกรรมการประจำคณะสังคมศาสตร์และการพัฒนาท้องถิ่น	16,700.00	10 ธ.ค. 2566	สำนักงานคณะ สังคมศาสตร์และ การพัฒนาท้องถิ่น

มหาวิทยาลัยราชภัฏพิบูลสงคราม
รายชื่อบุคลากรที่ได้รับเงินยืมราชการ
ประจำเดือน พฤศจิกายน 2566

41

เลขที่ บย.	วันที่ยืมเงิน	ชื่อ-สกุล	วัตถุประสงค์ที่ยืม	จำนวนเงิน	ครบกำหนดคืน	หน่วยงาน
บย.170/67	9 พ.ย. 2566	นางโชติกา สัมล้า	จัดประชุมสมาคมอาจารย์และข้าราชการ ครั้งที่ 170 (11/2566)	20,875.00	10 ธ.ค. 2566	กองกลาง
บย.171/67	9 พ.ย. 2566	นางสุวิมล ทาริงค์	ดำเนินโครงการเสริมศักยภาพนักศึกษา	15,900.00	10 ธ.ค. 2566	สำนักงานคณะ วิทยาศาสตร์และเทคโนโลยี
บย.172/67	9 พ.ย. 2566	นายรัชเดช ประภาสโนบล	เข้าร่วมโครงการแข่งขันกีฬามหาวิทยาลัย แห่งประเทศไทย ครั้งที่ 49 รอบคัดเลือก	100,100.00	25 พ.ย. 2566	สำนักงานอธิการบดี
บย.173/67	9 พ.ย. 2566	นางสาวอัมมะทีนนา ศรี สุพรรณ	เข้าร่วมรับ-ส่ง เสด็จพระเจ้าวรวงศ์เธอ พระองค์เจ้าสิริภาจุฑาภรณ์	8,742.00	25 พ.ย. 2566	คณะวิทยาการ จัดการ
บย.174/67	9 พ.ย. 2566	นายคงศักดิ์ ศรีแก้ว	โครงการพัฒนาศักยภาพบุคลากร การเข้า ร่วมประชุม Asian Science Park Association Annual Conference (The 26th ASPA Annual Conference 2023)	358,000.00	10 ธ.ค. 2566	โครงการอุทยาน วิทยาศาสตร์ ภาคเหนือ (อวน.)
บย.175/67	9 พ.ย. 2566	นายธวัช ถนอมจิตต์	1. เข้าร่วมรับ-ส่งเสด็จพระองค์เจ้าสิริภาจุฑา ภรณ์ฯ และ 2. เข้าร่วมโครงการพัฒนา เครือข่ายและศักยภาพผู้บริหารระดับสูง	19,960.00	25 พ.ย. 2566	คณะวิทยาการ จัดการ
บย.176/67	10 พ.ย. 2566	นางสาวอริศรา นุชเปรม	เพื่อใช้ในการดำเนินงานถวายผลงาน ออกแบบผลิตภัณฑ์ของนักศึกษา	22,680.00	26 พ.ย. 2566	สำนักงานคณะ เทคโนโลยี อุตสาหกรรม
บย.177/67	10 พ.ย. 2566	อาจารย์กษมะ ดุรงค์ศักดิ์	ดำเนินงานโครงการจิตอาสาค่ายพัฒนาเพื่อ น้อง ครั้งที่ 11	14,250.00	11 ธ.ค. 2566	สำนักงานอธิการบดี
บย.178/67	10 พ.ย. 2566	นายกรกฤษ รัตนพรชัย	โครงการจัดการความรู้คณะวิทยาการจัดการ (ครั้งที่1)	24,900.00	11 ธ.ค. 2566	คณะวิทยาการ จัดการ
บย.179/67	10 พ.ย. 2566	นางสาวอรกานต์ ประยูร พันธ์	เข้าร่วมการประชุมวิชาการระดับชาติและ นานาชาติ ราชภัฏวิจัย ครั้งที่ ๗ และการ ประชุมอธิการบดีมหาวิทยาลัยราชภัฏครั้งที่ ๕ (๑๗๑/๒๕๖๖)	40,000.00	26 พ.ย. 2566	กองกลาง
บย.180/67	10 พ.ย. 2566	นางสาวธัญญ์ณภัทร์ เจริญพานิช	เดินทางไปราชการเข้ารับการอบรมโครงการ พัฒนาศักยภาพนักวิจัยรุ่นใหม่สู่นักวิจัยมือ อาชีพ (Research Network Sandbox) ประจำปีงบประมาณ พ.ศ. 2566 ครั้งที่ 2	3,375.00	26 พ.ย. 2566	สถาบันวิจัยและ พัฒนา
บย.181/67	10 พ.ย. 2566	นางสาวญาดา ไกรกิจ ราษฎร์	โครงการพัฒนาศักยภาพบุคลากรสาย สนับสนุน กิจกรรมแลกเปลี่ยนเรียนรู้ เสริมสร้างแนวปฏิบัติที่ดีในการทำงาน	12,000.00	11 ธ.ค. 2566	สำนักงานคณะ เทคโนโลยี อุตสาหกรรม
บย.182/67	10 พ.ย. 2566	นางสาวพิชญา เหลืองรัตน เจริญ	ฝึกอบรมการไกล่เกลี่ยข้อพิพาท	3,500.00	26 พ.ย. 2566	สำนักงานคณะ สังคมศาสตร์และ การพัฒนาท้องถิ่น
บย.183/67	10 พ.ย. 2566	นางสาวอรรรณ ศรีทอง อ่อน	เข้าร่วมประชุมวิชาการและนำเสนอวิจัย ราช ภัฏวิจัย ครั้งที่ 7 มหาวิทยาลัยราชภัฏสุพรรณ	20,000.00	26 พ.ย. 2566	คณะวิทยาการ จัดการ

มหาวิทยาลัยราชภัฏพิบูลสงคราม
รายชื่อบริการที่เงินยืมราชการ
ประจำเดือน พฤศจิกายน 2566

42

เลขที่ บย.	วันที่ยืมเงิน	ชื่อ-สกุล	วัตถุประสงค์ที่ยืม	จำนวนเงิน	ครบกำหนดคืน	หน่วยงาน
บย.184/67	10 พ.ย. 2566	นางกัญญาวีร์ สมนึก	ประชุมโครงการเตรียมความพร้อมฯ	16,100.00	11 ธ.ค. 2566	สำนักงานคณะ วิทยาศาสตร์และ เทคโนโลยี
บย.185/67	10 พ.ย. 2566	นางธัญญา ทิมเครือจีน	จัดงานโครงการประชุมผู้บริหารสถานศึกษา และอาจารย์แนะแนว ประจำปีการศึกษา 2567	22,710.00	11 ธ.ค. 2566	กองบริการ การศึกษา
บย.186/67	10 พ.ย. 2566	นางสาวศรณรัตน์ ใจขันธ์	ดำเนินงานโครงการอบรม Team Teaching อาจารย์ผู้สอนรายวิชาศึกษา ทั่วไป	91,280.00	26 พ.ย. 2566	กองบริการ การศึกษา
บย.187/67	10 พ.ย. 2566	นางสาวพรพรรณ จันทน์ มะณี	นำเสนอผลงานวิจัยในการประชุมวิชาการ ระดับนานาชาติ ณ เขตบริหารพิเศษมาเก๊า ประเทศสาธารณรัฐประชาชนจีน	40,000.00	26 พ.ย. 2566	สำนักงานคณะ วิทยาศาสตร์และ เทคโนโลยี
บย.188/67	10 พ.ย. 2566	นายอนาวลิ เรือนวงศ์	เพื่อเดินทางไปบันทึกเทปสัมภาษณ์ชุมชน บัณฑิตกิตติมศักดิ์ อำเภอคอนทูด จังหวัด สระบุรี	10,300.00	26 พ.ย. 2566	กองกลาง
บย.189/67	10 พ.ย. 2566	นางสาวอรรวรรณ บวบดี	แนะแนวและให้ความรู้การเรียนหลักสูตรสาขา เคมี	1,696.00	26 พ.ย. 2566	สำนักงานคณะ วิทยาศาสตร์และ เทคโนโลยี
บย.190/67	10 พ.ย. 2566	นางสาวพิมล เกษม เสาวภาคย์	ดำเนินการโครงการอบรมเชิงปฏิบัติการ นวัตกรรมศาสตร์การสอนสมัยใหม่	22,700.00	11 ธ.ค. 2566	สำนักงานคณะ สังคมศาสตร์และ การพัฒนาท้องถิ่น
บย.191/67	13 พ.ย. 2566	นางสาวยุพิน โพธิ์ทอง	การจัดประชุมเพื่อแจ้งให้ทราบและขอ ปรึกษาหารือเกี่ยวกับการดำเนินการจัดทำคำ ของบประมาณโครงการขับเคลื่อน ยุทธศาสตร์มหาวิทยาลัยฯ ของคณะ	7,475.00	14 ธ.ค. 2566	สำนักงานคณะ มนุษยศาสตร์และ สังคมศาสตร์
บย.192/67	13 พ.ย. 2566	นางสาวณิณี สิทธิบุญมา	งานจัดการเรียนการสอนรายวิชา ปฏิบัติการ มารดาและผดุงครรภ์ 2	7,400.00	14 ธ.ค. 2566	สำนักงานคณะ พยาบาลศาสตร์
บย.193/67	13 พ.ย. 2566	นางสาวอมรรรัตน์ คล้ายสอน	กิจกรรมลงพื้นที่สำรวจเก็บข้อมูลเพื่อดำเนิน โครงการยุทธศาสตร์มหาวิทยาลัยราชภัฏเพื่อ การพัฒนาท้องถิ่นของคณะเทคโนโลยี อุตสาหกรรมในจังหวัดพิษณุโลก และจังหวัด สุโขทัย	20,800.00	14 ธ.ค. 2566	สำนักงานคณะ เทคโนโลยี อุตสาหกรรม
บย.194/67	13 พ.ย. 2566	นางสาวศศิวิรินทร์ จันทะวง	ประชุมแลกเปลี่ยนเรียนรู้การวางแผน ขับเคลื่อนการดำเนินงานเพื่อรับการประเมิน เกณฑ์คุณภาพการศึกษาเพื่อการดำเนินการที่ เป็นเลิศ EdPEX	1,750.00	14 ธ.ค. 2566	กองนโยบายและ แผน
บย.195/67	13 พ.ย. 2566	นางสาวอัญญารัตน์ คงนุ่น	จัดนิทรรศการตลาดนัดอุดมศึกษา ครั้งที่ 25 ณ จังหวัดเชียงใหม่	7,440.00	29 พ.ย. 2566	สำนักงานคณะ สังคมศาสตร์และ การพัฒนาท้องถิ่น

มหาวิทยาลัยราชภัฏพิบูลสงคราม
รายชื่อลูกหนี้เงินยืมราชการ
ประจำเดือน พฤศจิกายน 2566

เลขที่ บย.	วันที่ยืมเงิน	ชื่อ-สกุล	วัตถุประสงค์ที่ยืม	จำนวนเงิน	ครบกำหนดคืน	หน่วยงาน
บย.196/67	13 พ.ย. 2566	นางสาวดวงหทัย ชาว ละออง	ดำเนินโครงการอบรมเครื่องมือการบริหาร ผลงานที่ได้ใจและได้งาน (OKRs)	19,451.00	14 ธ.ค. 2566	สำนักวิทยบริการ และเทคโนโลยี สารสนเทศ
บย.197/67	13 พ.ย. 2566	นางสาวกรวรรณ ทองสอน	โครงการการจัดการความรู้และแลกเปลี่ยน เรียนรู้ KM เรื่อง การจัดการศึกษาแบบ มุ่งเน้นผลลัพธ์การเรียนรู้	30,000.00	14 ธ.ค. 2566	สำนักงานคณะ เทคโนโลยีการเกษตร และอาหาร
บย.198/67	13 พ.ย. 2566	นายนิรุทธิ์ ทาอ่อน	จัดนิทรรศการประชาสัมพันธ์หลักสูตร	3,720.00	29 พ.ย. 2566	สำนักงานคณะ เทคโนโลยีการเกษตร และอาหาร
บย.200/67	13 พ.ย. 2566	นางสาวมนัสนันท์ ฐิติธาวาลค์	ประชาสัมพันธ์หลักสูตร นิทรรศการตลาด นัดหลักสูตร	3,720.00	29 พ.ย. 2566	คณะวิทยาการ จัดการ
บย.201/67	13 พ.ย. 2566	นางสาวคู่ขวัญ แสงศิริ	โครงการเตรียมฝึกประสบการณ์วิชาชีพ สาขาวิชาการท่องเที่ยวและบริการดิจิทัล	3,600.00	14 ธ.ค. 2566	หลักสูตรสาขาวิชา การท่องเที่ยวและ บริการ
บย.202/67	13 พ.ย. 2566	นายเอกภูมิ บุญธรรม	อบรมการตรวจสอบภาวะรับความดัน หลังจากหมู่ใช้งาน	4,500.00	29 พ.ย. 2566	สำนักงานคณะ เทคโนโลยี อุตสาหกรรม
บย.203/67	13 พ.ย. 2566	นางสาวนารถยา หวาเกตุ	ประชุมชี้แจงและฝึกอบรมเชิงปฏิบัติการการ ปรับเงื่อนไขวิธีการเบิกจ่ายเงินเดือน และ ค่าจ้าง สำหรับเจ้าหน้าที่ส่วนราชการ ฯ	6,920.00	29 พ.ย. 2566	กองบริหารงาน บุคคล
บย.204/67	13 พ.ย. 2566	นายพรชัย บุญยก	แนะนำสวัสดิการ	12,260.00	29 พ.ย. 2566	คณะมนุษยศาสตร์ และสังคมศาสตร์
บย.205/67	13 พ.ย. 2566	นางสาวสุธาสินี เถาสวรรณ์	จัดงานนิทรรศการตลาดนัดหลักสูตร อุดมศึกษา ครั้งที่ 25 จังหวัดเชียงใหม่	20,000.00	29 พ.ย. 2566	กองบริการ การศึกษา
บย.206/67	13 พ.ย. 2566	นายกฤตดนัย ไทยสง่า	เข้าร่วมประชุมหารือการจัดงานแข่งขันวาด ภาพเฉลิมพระเกียรติ จังหวัดเพชรบูรณ์	3,550.00	29 พ.ย. 2566	กองบริการ การศึกษา
บย.208/67	13 พ.ย. 2566	นายชนกันต์ พันธุ์อุดม	ประชุมคณะกรรมการจริยธรรมการวิจัยใน มนุษย์ และคำตอบแทนผู้ทรงคุณวุฒิ พิจารณาบทความ	27,700.00	14 ธ.ค. 2566	สถาบันวิจัยและ พัฒนา
บย.209/67	13 พ.ย. 2566	นางสาวมัทนา เป็งยาวงค์	เป็นค่าอาหารว่างประชุมคณะกรรมการแนะ แนวและให้คำปรึกษา	525.00	14 ธ.ค. 2566	สำนักงานอธิการบดี
บย.210/67	14 พ.ย. 2566	นางสาวสุกัญญา สมุทรเขตร์	ออกแนะแนวและให้ความรู้แก่นักเรียน	2,720.00	30 พ.ย. 2566	สำนักงานคณะ วิทยาศาสตร์และ เทคโนโลยี
บย.211/67	14 พ.ย. 2566	นางสาววิภาญดา บุญคง	ดำเนินโครงการฝึกอบรมเพื่อพัฒนาและ ยกระดับการบริหารจัดการองค์กรสู่ สำนักงานที่เป็นมิตรกับสิ่งแวดล้อม	8,850.00	30 พ.ย. 2566	สำนักวิทยบริการ และเทคโนโลยี สารสนเทศ
บย.212/67	14 พ.ย. 2566	นางสาวธัญญพร มาบบ	ลงพื้นที่การจัดทำแผน แนวทาง มาตรการ เพื่ออนุรักษ์แหล่งธรรมชาติและศิลปกรรม ย่านชุมชนเก่าท่ามะปราง ชุมชนวังทอง	8,800.00	15 ธ.ค. 2566	สำนักศิลปะและ วัฒนธรรม

มหาวิทยาลัยราชภัฏพิบูลสงคราม
รายชื่อกู้หนี้ยืมยืมราชการ
ประจำเดือน พฤศจิกายน 2566

44

เลขที่ บย.	วันที่ยืมเงิน	ชื่อ-สกุล	วัตถุประสงค์ที่ยืม	จำนวนเงิน	ครบกำหนดคืน	หน่วยงาน
บย.213/67	14 พ.ย. 2566	นางสาวเบญจพร บุญศิริรุ่งเรือง	โครงการปฐมนิเทศทุนอุดหนุน ทุน Fundamental Fund ประจำปีงบประมาณ พ.ศ. 2567, 2568	1,750.00	15 ธ.ค. 2566	สถาบันวิจัยและพัฒนา
บย.214/67	14 พ.ย. 2566	นางสุวรรณา เอื้อทวีสัมพันธ์	ประชุมคณะกรรมการสอบสวนทางวินัยอย่างไม่ร้ายแรง คณะกรรมการสรรหาคณบดีคณะเทคโนโลยีอุตสาหกรรม	27,800.00	15 ธ.ค. 2566	กองบริหารงานบุคคล
บย.215/67	14 พ.ย. 2566	นางสาวรสสุคนธ์ ประดิษฐ์	ดำเนินการโครงการพัฒนาศักยภาพนักศึกษา เพื่อเสริมสร้างทักษะด้านวิชาการและวิจัย	33,540.00	15 ธ.ค. 2566	สำนักงานคณะกรรมการส่งเสริมและ การพัฒนาท้องถิ่น
บย.216/67	14 พ.ย. 2566	นางภัทรพิมพ์ ทองวัน	ดำเนินการโครงการฝึกทักษะวิชาการทางรัฐศาสตร์	41,620.00	15 ธ.ค. 2566	สำนักงานคณะกรรมการส่งเสริมและ การพัฒนาท้องถิ่น
บย.217/67	15 พ.ย. 2566	นายเพชรายุทธ แซ่หลี่	ดำเนินงานโครงการค่ายสานสัมพันธ์ วัฒนธรรมม้งภาคเหนือ ครั้งที่ 9	13,550.00	16 ธ.ค. 2566	สำนักงานอธิการบดี
บย.218/67	15 พ.ย. 2566	นายรุ่งโรจน์ ฝ่ายเยื่อ	ดำเนินงานโครงการศึกษาดูงานเพื่อพัฒนาศักยภาพสมาชิกชมรมอาสาพัฒนา	5,000.00	16 ธ.ค. 2566	สำนักงานอธิการบดี
บย.219/67	15 พ.ย. 2566	นางสาววันวิสาข์ สรรพรอด	ค่าอาหารและอาหารว่างบริจาคโลหิต ครั้งที่ ๑๔/๒๕๖๖ และค่าอาหารว่างและอาหารกลางวันตรวจสอบแบบยื่นยันการเบิกเงินกู้ยืมกองทุนเงินให้กู้ยืมเพื่อการศึกษา (กยศ.) ภาคเรียนที่ ๒ ปีการศึกษา ๒๕๖๖	21,400.00	16 ธ.ค. 2566	สำนักงานอธิการบดี
บย.220/67	15 พ.ย. 2566	นางสาวภคินี ดิบบิพย์	1.ค่าตอบแทนการสอบวิทยานิพนธ์ระดับปริญญาโท 2.ค่าตอบแทนการตรวจบทคัดย่อและรูปแบบวิทยานิพนธ์	9,600.00	1 ธ.ค. 2566	สำนักงานคณะกรรมการ วิทยาการจัดการ
บย.221/67	15 พ.ย. 2566	นางสาวมยุรี กมลวรรณ	ดำเนินโครงการสัมมนาเชิงปฏิบัติการเพื่อสร้างเครือข่ายความร่วมมือการดำเนินโครงการมิติการพัฒนาที่ 3 ด้านการพัฒนาท้องถิ่น มหาวิทยาลัยราชภัฏพิบูลสงคราม	19,510.00	16 ธ.ค. 2566	กองนโยบายและ แผน
บย.222/67	15 พ.ย. 2566	นางสาวกาญจนา วงศ์กระจำง	เพื่อเป็นค่าใช้จ่ายสำหรับกิจกรรมถ่ายทอดองค์ความรู้ทางปฏิบัติการเคมีและแนวความรู้การเรียนหลักสูตรเคมี	5,348.00	1 ธ.ค. 2566	สำนักงานคณะกรรมการ วิทยาศาสตร์และ เทคโนโลยี
บย.223/67	15 พ.ย. 2566	นายภูวเดช วงศ์เคี่ยม	อบรมเชิงปฏิบัติการ Knight 410 Teacher ประจำปีงบประมาณ 2567	6,264.00	1 ธ.ค. 2566	สำนักงานคณะกรรมการ ส่งเสริมและ การพัฒนาท้องถิ่น
บย.224/67	16 พ.ย. 2566	นางสาวลินดา สีแสง	ดำเนินโครงการค่าย คั้นฟ้า คว่าครุฑศรีพิบูล	48,000.00	17 ธ.ค. 2566	สำนักงานคณะกรรมการ ครุ ศาสตร์
บย.225/67	16 พ.ย. 2566	นายบัญชา ศรีสมบัติ	เข้าร่วมประชุมหารือการโครงการรับนักศึกษาแลกเปลี่ยนจากประเทศเวียดนาม	510.00	2 ธ.ค. 2566	กองกลาง
บย.226/67	16 พ.ย. 2566	นายสาธิต มณีโชติ	ติดต่อราชการ มรภ.เชียงใหม่	8,860.00	2 ธ.ค. 2566	กองกลาง

มหาวิทยาลัยราชภัฏพิบูลสงคราม
รายชื่อกู้หนี้เงินยืมราชการ
ประจำเดือน พฤศจิกายน 2566

45

เลขที่ บย.	วันที่ยืมเงิน	ชื่อ-สกุล	วัตถุประสงค์ที่ยืม	จำนวนเงิน	ครบกำหนดคืน	หน่วยงาน
บย.227/67	17 พ.ย. 2566	นายอนุพล สิงห์กลิ่น	โครงการศึกษาดูงานสถานศึกษา ประกอบการอุตสาหกรรมเซรามิกส์ของ นักศึกษา สาขาวิชาเทคโนโลยีและนวัตกรรม เซรามิกส์ ชั้นปีที่ 4 รหัส 63	4,240.00	3 ธ.ค. 2566	หลักสูตรสาขาวิชา เทคโนโลยีและ นวัตกรรมเซรามิกส์
บย.228/67	17 พ.ย. 2566	นายฤกษ์ ค่ำดีตัน	ดำเนินงานโครงการประเพณีลอยกระทง พิบูลสงครามมนต์เสน่ห์แห่งสายน้ำ ครั้งที่ 16 ประจำปี 2566	200,000.00	18 ธ.ค. 2566	สำนักงานอธิการบดี
บย.229/67	17 พ.ย. 2566	นายพยงค์ ชัยपालะ	ค่าตอบแทนการพิจารณาผลงานทางวิชาการ	37,500.00	18 ธ.ค. 2566	กองบริหารงาน บุคคล
บย.230/67	20 พ.ย. 2566	นายณัฐชานนท์ ดอนเขียว ไพโร	โครงการส่งเสริมต่อยอดทุนทางวัฒนธรรม ภาคเหนืออา	24,000.00	21 ธ.ค. 2566	สำนักงานคณะ วิทยาศาสตร์และ เทคโนโลยี
บย.231/67	20 พ.ย. 2566	นางเอมอร กมลวรรณ	ไปราชการประชุมหารือการจัดทำตัวชี้วัด ผลผลิต มรภ.เพื่อการพัฒนาท้องถิ่น ณ สำนัก งบประมาณ กรุงเทพมหานคร	16,000.00	6 ธ.ค. 2566	กองนโยบายและ แผน
บย.232/67	20 พ.ย. 2566	นางสาวรัตนานา นาคสิงห์	ประชุมคณะกรรมการบริหารจัดการงานวิจัย	14,925.00	21 ธ.ค. 2566	สถาบันวิจัยและ พัฒนา
บย.233/67	21 พ.ย. 2566	นายกัมปนาท วงษ์วัฒนพงษ์	ดำเนินการโครงการสัมมนาวิชาการหัวข้อ ทะเลเงินใต้ แลนด์บริดจ์ และคลองคอคอดกระ	76,900.00	22 ธ.ค. 2566	สำนักงานคณะ สังคมศาสตร์และ การพัฒนาท้องถิ่น
บย.234/67	21 พ.ย. 2566	นายสิริเดช กุลหิรัญบวร	เข้าชมนิทรรศการมหกรรมเทคโนโลยีเครื่อง จักรกลโลหะอันดับหนึ่งของอาเซียน	6,020.00	7 ธ.ค. 2566	สำนักงานคณะ เทคโนโลยี อุตสาหกรรม
บย.235/67	21 พ.ย. 2566	ว่าที่ร้อยตรีหญิงนิตยา แก้วอัน	โครงการทำนุบำรุงศิลปและวัฒนธรรม ปี การศึกษา 2566(ครั้งที่1)	30,000.00	22 ธ.ค. 2566	คณะวิทยาการ จัดการ
บย.236/67	21 พ.ย. 2566	นางนิตยา กะหมาย	ประชุมคณะกรรมการบริหารงานบุคคล ครั้ง ที่ 157(11/2566) วันที่ 24 พฤศจิกายน 2566	24,500.00	22 ธ.ค. 2566	กองบริหารงาน บุคคล
บย.237/67	21 พ.ย. 2566	นายเจริญชัย พันธุ์ศรี	ร่วมโครงการประชุมสัมมนาเครือข่าย ห้องสมุดมนุษยแห่งประเทศไทย ครั้งที่ 12 ณ หอประชุมสิริรำไพพรรณ มหาวิทยาลัยราช ภัฏรำไพพรรณี จังหวัดจันทบุรี	22,960.00	7 ธ.ค. 2566	สำนักวิทยบริการ และเทคโนโลยี สารสนเทศ
บย.238/67	21 พ.ย. 2566	นายพิทักษ์ อยู่มี	เข้าร่วมพิธีมอบประกาศนียบัตรโครงการ หลักสูตรนักบริหารงบประมาณระดับสูง (นงส.) รุ่น 10 ณ สำนักงบประมาณ เขตพญา ไท กรุงเทพมหานคร	7,660.00	7 ธ.ค. 2566	กองกลาง

มหาวิทยาลัยราชภัฏพิบูลสงคราม
รายชื่อกู้หนี้เงินยืมราชการ
ประจำเดือน พฤศจิกายน 2566

46

เลขที่ บย.	วันที่ยืมเงิน	ชื่อ-สกุล	วัตถุประสงค์ที่ยืม	จำนวนเงิน	ครบกำหนดคืน	หน่วยงาน
บย.239/67	21 พ.ย. 2566	นางสาวพนาวัน เปรมศรี	เข้าร่วมปลูกถ่ายพิเศษและเสวนาทางวิชาการ เพื่อการบริหารงานอุดมศึกษาไทย ณ มหาวิทยาลัยเกษตรศาสตร์ บางเขน กรุงเทพมหานคร และแสนปาร์ม คอนเวนชั่น ฮอลล์ ศูนย์ส่งเสริมและฝึกอบรมการเกษตร แห่งชาติ มหาวิทยาลัยเกษตรศาสตร์ วิทยา เขกำแพงแสน จังหวัดนครปฐม	4,476.00	7 ธ.ค. 2566	กองกลาง
บย.240/67	21 พ.ย. 2566	นางสาวสินี ยิ้มน่วม	ดำเนินโครงการติดตามประเมินผล แผนปฏิบัติการประจำปีงบประมาณ พ.ศ. 2566	150,000.00	22 ธ.ค. 2566	กองนโยบายและ แผน
บย.241/67	21 พ.ย. 2566	นายสรวิทย์ กันทะจันทร์	โครงการพัฒนาวารสารคณะวิทยาการจัดการ	5,600.00	22 ธ.ค. 2566	คณะวิทยาการ จัดการ
บย.242/67	21 พ.ย. 2566	นางสาวจิราภรณ์ มีแห่ง	ประชุมเพื่อดำเนินการจัดทำประกาศเกณฑ์ ระดับความสำเร็จของผลงานตามจุดเน้นของ คณะวิทยาการจัดการ ประจำปี 2567	1,575.00	22 ธ.ค. 2566	คณะวิทยาการ จัดการ
บย.243/67	21 พ.ย. 2566	นางสาวหนึ่งอุทัย ล้อมผล	ประชุมหารือการดำเนินงานโครงการ ยุทธศาสตร์ประจำปี งบประมาณ 2567	875.00	22 ธ.ค. 2566	คณะวิทยาการ จัดการ
บย.244/67	21 พ.ย. 2566	นายสามารถ เนาปู	ประชุมชี้แจงแนวทางส่งเสริมการนำเสนอ ผลงานวิจัยและนวัตกรรมจาก สถาบันอุดมศึกษาสู่การใช้ประโยชน์เชิง พาณิชย์ด้วยกลไกฯ	7,900.00	7 ธ.ค. 2566	สถาบันวิจัยและ พัฒนา
บย.245/67	21 พ.ย. 2566	นายบุญส่ง กวยเงิน	ดำเนินงานโครงการการพัฒนาสมรรถนะครูผู้ มีอาชีพ โมดูลที่ 2	306,600.00	22 ธ.ค. 2566	สำนักงานคณะครุ ศาสตร์
บย.246/67	21 พ.ย. 2566	นางสาวเพียงใจ พรหมเสน	แนะแนวและให้ความรู้การเรียนหลักสูตรสาขา เคมี	957.00	7 ธ.ค. 2566	สำนักงานคณะ วิทยาศาสตร์และ เทคโนโลยี
บย.247/67	21 พ.ย. 2566	นายณัฐพงศ์ หงษ์ผัว	ประชุมกรรมการบริหารคณะฯ	1,015.00	22 ธ.ค. 2566	สำนักงานคณะ วิทยาศาสตร์และ เทคโนโลยี
บย.248/67	22 พ.ย. 2566	นายธนสาร เพ็งพุ่ม	อบรมและฝึกปฏิบัติการ Train the trainer หลักสูตรการพัฒนา Soft skill ด้วย กระบวนการวิศวกรสังคม รุ่นที่ 2	10,000.00	8 ธ.ค. 2566	กองกลาง
บย.249/67	22 พ.ย. 2566	นายสนิท ปิ่นสกุล	เข้าร่วมการประชุมชี้แจงแนวทางส่งเสริมการ นำผลงานวิจัยและนวัตกรรมจาก สถาบันอุดมศึกษาสู่การใช้ประโยชน์เชิง พาณิชย์ฯ	3,450.00	8 ธ.ค. 2566	กองกลาง
บย.250/67	22 พ.ย. 2566	นางสาวชนิดาภรณ์ จะ ประสงค์	ดำเนินการโครงการสังคมศาสตร์อนุรักษ์สืบ สานศิลปวัฒนธรรม	21,000.00	23 ธ.ค. 2566	สำนักงานคณะ สังคมศาสตร์และ การพัฒนาท้องถิ่น

มหาวิทยาลัยราชภัฏพิบูลสงคราม
รายชื่อกู้หนี้เงินยืมราชการ
ประจำเดือน พฤศจิกายน 2566

47

เลขที่ บย.	วันที่ยืมเงิน	ชื่อ-สกุล	วัตถุประสงค์ที่ยืม	จำนวนเงิน	ครบกำหนดคืน	หน่วยงาน
บย.251/67	22 พ.ย. 2566	นางสาวอรศิรา นุชเปรม	เพื่อใช้ในการดำเนินงานโครงการสืบสานกิจกรรมงานวันเพ็ญเดือน 12	8,000.00	23 ธ.ค. 2566	สำนักงานคณะเทคโนโลยีอุตสาหกรรม
บย.252/67	22 พ.ย. 2566	นางนิตยา ปิ่นแก้ว	เพื่อใช้สำหรับสนับสนุนอาหารในงานประเพณีลอยกระทง พิบูล มนต์เสน่ห์แห่งสายน้ำ ครั้งที่ 16 ประจำปี 2566	2,000.00	23 ธ.ค. 2566	โครงการจัดตั้งสถาบันเทคโนโลยีดิจิทัล
บย.253/67	22 พ.ย. 2566	นางจิตราภรณ์ ไกรฤทธิ์	ดำเนินกิจกรรมวันชิลล์เดย์ (Chill Day) วันที่ 24 พฤศจิกายน 2566	2,450.00	8 ธ.ค. 2566	สำนักวิทยบริการและเทคโนโลยีสารสนเทศ
บย.254/67	22 พ.ย. 2566	นางสาวพิลาวรรณ ประจำทอง	ดำเนินโครงการพัฒนาระบบการประกันคุณภาพการศึกษาด้วยเกณฑ์คุณภาพ EdPEX และ AUN-QA (โครงการอบรมเชิงปฏิบัติการการเขียนโครงสร้างองค์กร (OP) และผลลัพธ์หมวดที่ 7 ตามเกณฑ์คุณภาพการศึกษาเพื่อการดำเนินงานที่เป็นเลิศ (EdPEX)	21,300.00	23 ธ.ค. 2566	กองนโยบายและแผน
บย.255/67	22 พ.ย. 2566	นางสาวปิยลักษณ์ พุกกะวัน	เข้าร่วมสัมมนาวิชาการ The 44 Conference of international	5,000.00	8 ธ.ค. 2566	สำนักงานคณะครุศาสตร์
บย.256/67	22 พ.ย. 2566	นายวิมล ทองดอนกลิ้ง	โครงการส่งเสริมการประชาสัมพันธ์หลักสูตรเชิงรุกคณะเทคโนโลยีอุตสาหกรรม กิจกรรมประชาสัมพันธ์หลักสูตรเทคโนโลยีและนวัตกรรมเซรามิกส์ ครั้งที่ 1	1,928.00	8 ธ.ค. 2566	สำนักงานคณะเทคโนโลยีอุตสาหกรรม
บย.257/67	22 พ.ย. 2566	นางสาวศิวาพร ไตรถวิลละ	ค่าอาหารว่างการประชุมคณะกรรมการดำเนินงานพิธีพระราชทานปริญญาบัตร ประจำปี พ.ศ.๒๕๖๖	1,925.00	8 ธ.ค. 2566	สำนักงานอธิการบดี
บย.258/67	23 พ.ย. 2566	นายโชติ บดีรัฐ	เข้าร่วมพิธีเปิดงานครบรอบ 50 ปี มหาวิทยาลัยราชภัฏเพชรบูรณ์ Think Global Work Local พัฒนาท้องถิ่นสู่สากล	3,100.00	9 ธ.ค. 2566	กองกลาง
บย.259/67	23 พ.ย. 2566	นางสาวรัชชิตา ตี้อ่า	เป็นค่าอาหารในงานประเพณีลอยกระทง "พิบูลสงคราม มนต์เสน่ห์แห่งสายน้ำ" ครั้งที่ ๑๖ ประจำปี พ.ศ. ๒๕๖๖	2,000.00	24 ธ.ค. 2566	สำนักงานอธิการบดี
บย.260/67	23 พ.ย. 2566	นายนิรุทธิ์ ทาอ่อน	กิจกรรมสืบสานศิลปวัฒนธรรมและประเพณีลอยกระทง	5,000.00	24 ธ.ค. 2566	สำนักงานคณะเทคโนโลยีการเกษตรและอาหาร
บย.261/67	23 พ.ย. 2566	นางสาวโกสุมภ์ ทิมวัฒนา	สนับสนุนอาหารในงานประเพณีลอยกระทง พิบูลสงคราม มนต์เสน่ห์แห่งสายน้ำ ครั้งที่ 16 ประจำปี 2566	2,000.00	24 ธ.ค. 2566	กองนโยบายและแผน
บย.262/67	23 พ.ย. 2566	นางปราณี บำเพ็ญดี	เดินทางไปราชการเพื่อเข้าร่วมการอบรมเชิงปฏิบัติการ การประเมินผลกระทบทางสังคมกับงานพัฒนา (SIA) และการประเมินผลตอบแทนทางสังคมจากการลงทุน (SROI)	18,360.00	9 ธ.ค. 2566	กองนโยบายและแผน

มหาวิทยาลัยราชภัฏพิบูลสงคราม
รายชื่อลูกหนี้เงินยืมราชการ
ประจำเดือน พฤศจิกายน 2566

เลขที่ บย.	วันที่ยืมเงิน	ชื่อ-สกุล	วัตถุประสงค์ที่ยืม	จำนวนเงิน	ครบกำหนดคืน	หน่วยงาน
บย.263/67	23 พ.ย. 2566	นางจันทร์นภา ศรีกุลกิจ	ดำเนินโครงการงานฝึกประสบการณ์วิชาชีพครู	2,450.00	24 ธ.ค. 2566	สำนักงานคณะกรรมการ ศาสตร์
บย.264/67	23 พ.ย. 2566	นางสาวตุจรวี ธรรมถัน	โครงการสะพานสู่ภาษาจีน การฝึกอบรม ทักษะการจัดการเรียนการสอน สำหรับ ผู้สอนภาษาจีนในระดับอุดมศึกษา	50,610.00	24 ธ.ค. 2566	คณะมนุษยศาสตร์ และสังคมศาสตร์
บย.265/67	23 พ.ย. 2566	นางภัทรลักษณ์ ชิน ประภาพร	ดำเนินงานโครงการอบรมฝึกสอนร้องเพลง ที่บ้าน	18,960.00	24 ธ.ค. 2566	สำนักงานอธิการบดี
บย.266/67	23 พ.ย. 2566	นางสาวปรารถนา ศิริสานต์	เพื่อใช้ในการดำเนินโครงการศิษย์มีครู	15,000.00	24 ธ.ค. 2566	หลักสูตรสาขาวิชา ออกแบบ ผลิตภัณฑ์อุตสาหกรรม
บย.267/67	23 พ.ย. 2566	นางสาวอรอุมา พริ้มโต	ดำเนินโครงการ ROV NSM Esport Tournament ในวันที่ 25 พฤศจิกายน 2566	6,920.00	24 ธ.ค. 2566	สำนักงานอธิการบดี
บย.268/67	23 พ.ย. 2566	นายวิโรจน์ ตระกูลพิทักษ์ กิจ	โครงการสะพานสู่ภาษาจีน การฝึกอบรม ทักษะการจัดการเรียนการสอน สำหรับ ผู้สอนภาษาจีนในระดับอุดมศึกษา	38,010.00	9 ธ.ค. 2566	คณะมนุษยศาสตร์ และสังคมศาสตร์
บย.269/67	24 พ.ย. 2566	นางสาวชนิษฐา อิมสุวรรณ	งานประเพณีลอยกระทงสองแควแลอดีต จังหวัดพิษณุโลก ประจำปี2566	30,000.00	25 ธ.ค. 2566	สำนักงานอธิการบดี
บย.270/67	24 พ.ย. 2566	นางบุษบา หินเฮวี่	จัดกิจกรรมการพัฒนานักศึกษาให้มีทักษะการ เป็นผู้ประกอบการ ครั้งที่ 1 และเข้าร่วมการ แข่งขันโครงการเส้นทางสู่นวัตกรรม ระดับ ภูมิภาค	260,600.00	25 ธ.ค. 2566	โครงการอุทยาน วิทยาศาสตร์ ภาคเหนือ (อวน.)
บย.271/67	24 พ.ย. 2566	นายรณชัย หมื่นวงศ์	ฝึกอบรมโครงการการพัฒนา Soft Skill กระบวนการวิศวกรรมสังคม	3,560.00	25 ธ.ค. 2566	สำนักงานคณะ สังคมศาสตร์และ การพัฒนาท้องถิ่น
บย.272/67	24 พ.ย. 2566	นางสาวมณฑนา เป็งยาวงศ์	ดำเนินโครงการส่งเสริมอาชีพและศิษย์เก่า กิจกรรมจัดทำแผนเผชิญเหตุ มร.พส.	22,800.00	25 ธ.ค. 2566	สำนักงานอธิการบดี
บย.273/67	24 พ.ย. 2566	นางสาวอรุณา ประเสริฐศรี	เข้าร่วมโครงการพัฒนาผู้นำนักศึกษาและการ แข่งขันทักษะทางวิชาการ	38,000.00	10 ธ.ค. 2566	คณะวิทยาการ จัดการ
บย.274/67	24 พ.ย. 2566	นายพรชัย ปานทุ่ง	เพื่อใช้ในการดำเนินงานโครงการส่งเสริม ความเป็นผู้นำและทักษะทางสังคม	10,000.00	25 ธ.ค. 2566	หลักสูตรสาขาวิชา ออกแบบ ผลิตภัณฑ์อุตสาหกรรม
บย.275/67	24 พ.ย. 2566	นางสาวกวิณวรา นาวิน ประเสริฐ	ฝึกปฏิบัติการบริหารและการจัดการพยาบาล NS472	49,364.00	25 ธ.ค. 2566	สำนักงานคณะ พยาบาลศาสตร์
บย.276/67	24 พ.ย. 2566	นายพรคนัย เชื้อตานาม	นิเทศฝึกปฏิบัติรายวิชาการบริหารการ จัดการพยาบาล	81,352.00	25 ธ.ค. 2566	สำนักงานคณะ พยาบาลศาสตร์
บย.277/67	24 พ.ย. 2566	นางสาวปณิตดา กุลนาทล	โครงการพัฒนาศักยภาพนักวิจัย หัวข้อ การ เขียนเส้นทางสู่ผลกระทบงานวิจัย	4,200.00	25 ธ.ค. 2566	สถาบันวิจัยและ พัฒนา

มหาวิทยาลัยราชภัฏพิบูลสงคราม
รายชื่อลูกหนี้เงินยืมราชการ
ประจำเดือน พฤศจิกายน 2566

49

เลขที่ บย.	วันที่ยืมเงิน	ชื่อ-สกุล	วัตถุประสงค์ที่ยืม	จำนวนเงิน	ครบกำหนดคืน	หน่วยงาน
บย.278/67	24 พ.ย. 2566	นางวรรณวลี ไตรธรรม	ดำเนินโครงการประชุมเตรียมความพร้อมสำหรับการนำ (ร่าง) พรบ.งบประมาณรายจ่ายประจำปีงบประมาณ พ.ศ. 2567 เข้าสู่สภาผู้แทนราษฎร ในขั้นกรรมาธิการ และการจัดทำข้อเสนอขอรับจัดสรรงบประมาณ ประจำปีงบประมาณ พ.ศ. 2568 และการลงนามสัญญาให้ใช้พื้นที่ระหว่างมหาวิทยาลัยราชภัฏ	72,040.00	25 ธ.ค. 2566	กองนโยบายและแผน
บย.279/67	24 พ.ย. 2566	นางสาวนิภา ชื่นทองมอญ	เดินทางไปราชการเพื่อไปประชุมสัมมนาเรื่อง EdPEX National Forum /The EdPEX Sharing Day ในวันที่ 26-28 พฤศจิกายน 2566 ณ โรงแรมเซนจูรี่ พาร์ค กรุงเทพฯ	17,840.00	10 ธ.ค. 2566	กองนโยบายและแผน
บย.280/67	27 พ.ย. 2566	นางสาวณสรिता ก๊กเครือ	โครงการวันดินโลก และกิจกรรม อว.เทิดพระเกียรติ 5 ธันวาคม ประจำปี 2566	390,400.00	28 ธ.ค. 2566	สำนักงานอธิการบดี
บย.281/67	27 พ.ย. 2566	นางสาวสุภาวดี น้อยน้ำใส	โครงการเตรียมความพร้อมผู้การเป็นนักวิทยาศาสตร์สิ่งแวดล้อม	3,600.00	28 ธ.ค. 2566	สำนักงานคณะกรรมการ วิทยาศาสตร์และ เทคโนโลยี
บย.282/67	27 พ.ย. 2566	นายปองภพ ด้วงน้อย	กิจกรรมบริจาคโลหิตวันที่1และ18ธันวาคม 2566	10,000.00	28 ธ.ค. 2566	กองพัฒนานักศึกษา
บย.283/67	27 พ.ย. 2566	นางสาวนุสรา บ้านใหม่	ดำเนินงานโครงการประชุมเชิงปฏิบัติการการจัดทำแผนการเรียนรู้ตลอดหลักสูตร	15,000.00	28 ธ.ค. 2566	กองบริการ การศึกษา
บย.284/67	27 พ.ย. 2566	นางสาวชนิดาภา ชลอวงษ์	ดำเนินการโครงการส่งเสริมนวัตกรรมประชาธิปไตยสร้างสรรค์	26,160.00	28 ธ.ค. 2566	สำนักงานคณะกรรมการ สังคมศาสตร์และ การพัฒนาท้องถิ่น
บย.285/67	27 พ.ย. 2566	นางสาวขวัญชนก นัยเจริญ	ดำเนินโครงการภาษาไทยสัจจสอนน้องรู้รักษ์ภาษา สาขาวิชาภาษาไทย	59,000.00	28 ธ.ค. 2566	คณะมนุษยศาสตร์ และสังคมศาสตร์
บย.286/67	27 พ.ย. 2566	นางสาววรินทร์ พลขัน	ดำเนินการโครงการสร้างไอเดียทางธุรกิจและการออกแบบแผนธุรกิจเบื้องต้น	30,000.00	28 ธ.ค. 2566	สำนักงานคณะ มนุษยศาสตร์และ สังคมศาสตร์
บย.287/67	27 พ.ย. 2566	นางสาวพุดิตา ศรียางนอก	ดำเนินงานโครงการสร้างเสริมสมรรถนะทางพลศึกษาและวิทยาศาสตร์การออกกำลังกายและกีฬา	20,900.00	28 ธ.ค. 2566	สำนักงานคณะครุ ศาสตร์
บย.288/67	27 พ.ย. 2566	นางสาววิรัชยา อินทะกันต์	ดำเนินงานโครงการข้าวหม้อแกงหม้อพัฒนาโรงเรียน	17,040.00	28 ธ.ค. 2566	สำนักงานอธิการบดี
บย.289/67	27 พ.ย. 2566	นางสาวปิยวดี น้อยน้ำใส	โครงการพัฒนาศักยภาพนักวิจัยเชิงพื้นที่ หัวข้อ การค้นหาโจทย์วิจัยเชิงพื้นที่	78,800.00	13 ธ.ค. 2566	สถาบันวิจัยและ พัฒนา
บย.290/67	28 พ.ย. 2566	นางสาวฟ้า วิไลขำ	ดำเนินโครงการพัฒนาบอร์ดเกมเพื่อการเรียนรู้	14,810.00	29 ธ.ค. 2566	คณะมนุษยศาสตร์ และสังคมศาสตร์
บย.291/67	29 พ.ย. 2566	นางสาวอรกานต์ ประยูรพันธ์	ลงพื้นที่เตรียมความพร้อมการถวายปริญญา ดุษฎีบัณฑิตกิตติมศักดิ์	15,000.00	15 ธ.ค. 2566	กองกลาง

มหาวิทยาลัยราชภัฏพิบูลสงคราม
รายชื่อลูกหนี้เงินยืมราชการ
ประจำเดือน พฤศจิกายน 2566

50

เลขที่ บย.	วันที่ยืมเงิน	ชื่อ-สกุล	วัตถุประสงค์ที่ยืม	จำนวนเงิน	ครบกำหนดคืน	หน่วยงาน
บย.292/67	29 พ.ย. 2566	นางสาวกันทิลา ใจดี	โครงการอบรมเชิงปฏิบัติการเพื่อพัฒนา ภาวะผู้นำและการทำงานเป็นทีม สำหรับ นักศึกษาชั้นปีที่ 3 ประจำปีการศึกษา 2566	10,500.00	30 ธ.ค. 2566	สำนักงานคณะ พยาบาลศาสตร์
บย.293/67	29 พ.ย. 2566	นางรัตนพา พันธุ์ศรี	ลงทะเบียนนำเสนองานวิจัยในโครงการจัด ประชุมวิชาการระดับชาติ PULINET ครั้งที่ 14 (The 14th PULINET National Conference PULINET 2024)	2,500.00	15 ธ.ค. 2566	สำนักวิทยบริการ และเทคโนโลยี สารสนเทศ
บย.294/67	29 พ.ย. 2566	นางสุวรรณา เอื้อทวีสัมพันธ์	ประชุมคณะกรรมการสอบสวนวินัย	37,500.00	30 ธ.ค. 2566	กองบริหารงาน บุคคล
บย.295/67	29 พ.ย. 2566	นายปิยมั่น วรรณรัตน์กุล	เพื่อใช้ในส่วนราชการของโครงการพัฒนา ศักยภาพเฉพาะทางสำหรับบุคลากรภายใน หน่วยงาน กิจกรรมอบรมการพัฒนาส่วนต่อ ประสานโปรแกรมประยุกต์ (API) เพื่อเชื่อม ระบบฐานข้อมูลกลาง	19,000.00	30 ธ.ค. 2566	โครงการจัดตั้ง สถาบันเทคโนโลยี ดิจิทัล
บย.296/67	29 พ.ย. 2566	นางพนิดา ดวงสมร	เป็นค่าอาหารการประชุมคณะกรรมการ ดำเนินงานฝึกซ้อมรับพระราชทานปริญญา บัตร ประจำปี พ.ศ.๒๕๖๖	20,700.00	30 ธ.ค. 2566	สำนักงานอธิการบดี
บย.297/67	29 พ.ย. 2566	นางสิริภัทร ขำจ้อย	พิธีรับสนองพระบรมราชโองการ โปรดเกล้าฯ และจัดประชุมสภามหาวิทยาลัย ครั้งที่ 209 (11/2566) วันที่ 2 ธันวาคม 2566	132,740.00	30 ธ.ค. 2566	กองกลาง
บย.298/67	29 พ.ย. 2566	นางสาวประภาศิริ ใจผ่อง	ประชาสัมพันธ์หลักสูตร (เทียบโอน) ณ วิทยาลัยการเกษตร จังหวัดพิจิตร	1,560.00	15 ธ.ค. 2566	สำนักงานคณะ เทคโนโลยีการเกษตร และอาหาร
บย.299/67	29 พ.ย. 2566	นางสาวพัชราวลัย มีทรัพย์	ดำเนินการสอบเค้าโครงวิทยานิพนธ์ นักศึกษาระดับปริญญาเอก สาขาวิชาการวิจัยและ ประเมินทางการศึกษา	30,000.00	30 ธ.ค. 2566	สำนักงานคณะครุ ศาสตร์
บย.300/67	30 พ.ย. 2566	นางสาวศรีัญญา ทองสุข	ดำเนินกิจกรรมโครงการบัณฑิตพันธุ์ใหม่ฯ คอร์สที่ 3	165,900.00	31 ธ.ค. 2566	สำนักงานคณะ วิทยาศาสตร์และ เทคโนโลยี
บย.301/67	30 พ.ย. 2566	นางสาวธวัลรัตน์ สัมฤทธิ์	โครงการพัฒนาทักษะในงานด้านวิศวกรรม สำหรับนักศึกษาสาขาวิศวกรรมอาหาร	1,850.00	31 ธ.ค. 2566	หลักสูตรสาขาวิชา วิศวกรรมเกษตร และอาหาร
บย.302/67	30 พ.ย. 2566	นางสาวณัฏฐาพร ภูระหงษ์	อบรม ความรู้เบื้องต้น เกี่ยวกับภาษีและการ คำนวณต้นทุนเพื่อใช้ในการบริหารงาน สำหรับธุรกิจร้านอาหาร	1,400.00	31 ธ.ค. 2566	คณะวิทยาการ จัดการ
บย.303/67	30 พ.ย. 2566	นางสาวณัฐมน วิจารณ์กุล	พิธีลงนามในสัญญาอนุญาตให้ใช้สิทธิ กิจกรรม วันโลก Way of Life สืบสาน ต่อ ยอด ตามรอยพ่อเท่า 9 อย่างพอเพียง	1,144.00	16 ธ.ค. 2566	สถาบันวิจัยและ พัฒนา

มหาวิทยาลัยราชภัฏพิบูลสงคราม
รายชื่อลูกหนี้เงินยืมราชการ
ประจำเดือน พฤศจิกายน 2566

เลขที่ บย.	วันที่ยืมเงิน	ชื่อ-สกุล	วัตถุประสงค์ที่ยืม	จำนวนเงิน	ครบกำหนดคืน	หน่วยงาน
บย.304/67	30 พ.ย. 2566	นายโชติ บดีรัฐ	เข้าร่วมการฝึกอบรมหลักสูตรการบริหาร กิจการบ้านเมืองที่ดีเพื่อการพัฒนาอย่างยั่งยืน สำหรับนักบริหารระดับสูง (รุ่นที่ 9) และ เข้าร่วมศึกษาดูงานนอกสถานที่	8,090.00	16 ธ.ค. 2566	กองกลาง
บย.305/67	30 พ.ย. 2566	นางสาวนันท์นภัส สุ่มยง	ประชุมคณะกรรมการดำเนินงานประกัน คุณภาพการศึกษามหาวิทยาลัย	1,575.00	31 ธ.ค. 2566	กองนโยบายและ แผน
บย.306/67	30 พ.ย. 2566	นางสาวสุกัญญา สมุทรเขตร์	ค่าตอบแทนกรรมการสอบเค้าโครง วิทยานิพนธ์	6,000.00	31 ธ.ค. 2566	สำนักงานคณะ วิทยาศาสตร์และ เทคโนโลยี
บย.307/67	30 พ.ย. 2566	นางสาวรัชกา สุวรรณรงค์	โครงการพัฒนาคุณภาพชีวิต เพื่อส่งเสริมการ บริหารจัดการทรัพยากร ยกระดับผลิตภัณฑ์ และชุมชนดิจิทัลที่รองรับสังคมศตวรรษที่ 21 ต.ห้อยแท้ อ.วัดโบสถ์ จ.พิษณุโลก และ ต. บ้านดึก อ.ศรีสัชนาลัย จ.สุโขทัย (กิจกรรม การสำรวจพื้นที่)	14,040.00	31 ธ.ค. 2566	สำนักงานคณะ สังคมศาสตร์และ การพัฒนาท้องถิ่น
บย.308/67	30 พ.ย. 2566	นางชุตินา เลิศลักษณ์	ค่าตอบแทนเจ้าหน้าที่โครงการอุทยาน วิทยาศาสตร์ภาคเหนือ ประจำเดือน พฤศจิกายน 2566 จำนวน 6 คน	131,500.00	16 ธ.ค. 2566	โครงการอุทยาน วิทยาศาสตร์ ภาคเหนือ (อวน.)
			รวมทั้งสิ้น	9,932,561.80		

รหัสบัญชี	ชื่อบัญชี	ยอดยกมา		เดือนนี้		คงเหลือ	
		เดบิต	เครดิต	เดบิต	เครดิต	เดบิต	เครดิต
1101010101	บัญชีเงินสดในมือ	-	-	5,004,978.00	5,004,978.00	-	-
1101030112	บัญชีเงินฝาก - Interface	142,569,709.37	-	70,627,102.90	147,266,816.77	65,929,995.50	-
1104010104	บัญชีเงินฝากประจำ - Interface	594,664,014.79	-	100,901,029.71	27,902,598.25	667,662,446.25	-
1102010108	บัญชีลูกหนี้เงินยืมนอกงบประมาณฝากธนาคารพาณิชย์	5,912,909.20	-	5,886,071.00	1,866,418.40	9,932,561.80	-
1102050107	บัญชีรายได้ค้างรับ - บุคคลภายนอก	5,146,117.80	-	-	440,597.62	4,705,520.18	-
1201050198	บัญชีลูกหนี้อื่นระยะยาว	6,111,831.19	-	-	2,285.80	6,109,545.39	-
1204030101	บัญชีที่ดิน - Interface	1,500,000.00	-	-	-	1,500,000.00	-
1205050101	บัญชีอาคารและสิ่งปลูกสร้าง - Interface	527,240,019.94	-	-	-	527,240,019.94	-
1205050102	บัญชี ค่าเสื่อมราคาสะสมอาคารและสิ่งปลูกสร้าง - Interface	-	273,043,045.08	-	-	-	273,043,045.08
1206170101	บัญชีครุภัณฑ์ - Interface	306,105,339.86	-	679,700.00	-	306,785,039.86	-
1206170102	บัญชี ค่าเสื่อมราคาสะสมครุภัณฑ์ - Interface	-	285,593,402.05	-	-	-	285,593,402.05
1209030101	บัญชีสินทรัพย์ไม่มีตัวตน - Interface	4,355,530.85	-	-	-	4,355,530.85	-
1209030102	บัญชีค่าตัดจำหน่ายสะสมสินทรัพย์ไม่มีตัวตน - Interface	-	4,223,985.76	-	-	-	4,223,985.76
1211010103	บัญชีงานระหว่างก่อสร้าง - Interface	13,334,620.00	-	-	-	13,334,620.00	-
2101020199	บัญชีเจ้าหนี้อื่น - บุคคลภายนอก	-	48,000.00	12,982,805.67	12,982,805.67	-	48,000.00
2102040102	บัญชีใบสำคัญค้างจ่าย	-	-	1,622,591.40	1,622,591.40	-	-
2111020199	เงินรับฝากอื่น (ภาษีค้างจ่าย)	-	-	25,192.18	25,192.18	-	-
2111020199	เงินรับฝาก - ประกันของเสียหาย	-	27,644,800.00	229,000.00	1,000.00	-	27,416,800.00
2111020199	เงินรับฝาก - ลงทะเบียนบัณฑิต	-	3,782,683.14	-	9,500.00	-	3,792,183.14
2111020199	เงินรับฝาก - เงินมัดจำประกันสัญญา	-	3,507,288.75	87,999.95	76,930.00	-	3,496,218.80
2111020199	เงินรับฝาก - นมโรงเรียน	-	1,219,407.58	-	-	-	1,219,407.58
2111020199	เงินรับฝาก - เงินทุนกู้ยืมเพื่อการศึกษา (กยศ.)	-	490,000.00	807,800.00	440,200.00	-	122,400.00
2111020199	เงินรับฝาก - เงินบริหารกองทุนกู้ยืมเพื่อการศึกษา	-	149,469.49	-	-	-	149,469.49
2111020199	เงินรับฝาก-เงินกู้ กรอ.มร.พส.	-	325,048.67	-	-	-	325,048.67
2111020199	เงินรับฝาก - ประกันของเสียหายหอพัก	-	2,648,500.00	3,500.00	13,000.00	-	2,658,000.00
2111020199	เงินรับฝาก - ค่าสมาชิกชมรมนักศึกษา	-	1,434,527.12	23,250.00	-	-	1,411,277.12
2111020199	เงินรับฝาก - ค่ามัดจำคีย์การ์ด	-	2,300.00	-	200.00	-	2,500.00
2111020199	เงินรับฝาก - สนับสนุนกิจกรรมสถานศึกษา	-	718.12	-	-	-	718.12
2111020199	เงินรับฝาก - สนับสนุนกิจกรรมองค์การบริหารกิจกรรมนักศึกษา	-	40,009.23	-	-	-	40,009.23
2111020199	เงินรับฝาก - สนับสนุนกิจกรรมนักศึกษาใหม่	-	2,570.00	-	-	-	2,570.00
2111020199	เงินรับฝาก - กองทุน ววน.	-	3,932,522.87	-	-	-	3,932,522.87
2111020199	เงินรับฝาก - หักเงินจากกองทุนเงินรายได้ เพื่อจ่ายค่าสนับสนุนการเรียนออนไลน์	-	54,000.00	-	-	-	54,000.00
2111020199	เงินรับฝาก - พระราชทานปริญญาบัตร	-	518,709.00	24,600.00	-	-	494,109.00
2111020199	เงินรับฝาก - มรพส - บพท	-	450.29	-	-	-	450.29
2213010101	บัญชีรายได้รอการรับรู้	-	5,097,718.93	5,461,565.74	4,993,600.84	-	4,629,754.03

รหัสบัญชี	ชื่อบัญชี	ยอดยกมา		เดือนนี้		คงเหลือ	
		เดบิต	เครดิต	เดบิต	เครดิต	เดบิต	เครดิต
2213010199	บัญชีหนี้สินระยะยาวอื่น	-	6,111,831.19	2,285.80	-	-	6,109,545.39
3102010101	บัญชีรายได้สูง / (ต่ำ) กว่าค่าใช้จ่ายสะสมยกมา	-	843,142,970.55	-	-	-	843,142,970.55
3102010102	บัญชีผลสะสมจากการแก้ไขข้อผิดพลาด	-	1,500,000.00	18,400.00	59,506.85	-	1,541,106.85
3105010101	บัญชีทุนของหน่วยงาน	-	144,906,634.83	-	-	-	144,906,634.83
4301020107	รายได้จากการจัดการศึกษา	-	9,366,580.00	2,000.00	10,055,750.00	-	19,420,330.00
4301020108	รายได้จากการให้บริการทางวิชาการ	-	596,058.00	-	112,147.00	-	708,205.00
4301020108	รายได้อุดหนุนจากแหล่งอื่น	-	283,964.00	-	2,438,900.00	-	2,722,864.00
4301020108	รายได้จากเงินอุดหนุนการวิจัย	-	405,960.00	-	563,078.00	-	969,038.00
4301020108	รายได้จากการบริหารสินทรัพย์	-	1,084,843.00	2,909.00	3,833,143.94	-	4,915,077.94
4301020108	รายได้จากทรัพย์สินทางปัญญา	-	-	-	105,000.00	-	105,000.00
4301020108	รายได้จากวิสาหกิจ	-	158,699.00	-	182,202.00	-	340,901.00
4303010101	บัญชีรายได้ดอกเบี้ยรับและรายได้จากการลงทุน	-	55,979.96	440,597.62	841,522.86	-	456,905.20
4313010199	บัญชีรายได้อื่นหรือเงินผลประโยชน์อื่น	-	1,055,322.84	365,820.00	40,825.80	-	730,328.64
5101010103	บัญชีเงินประจำตำแหน่ง	479,828.93	-	524,990.22	-	1,004,819.15	-
5101010108	บัญชีค่าล่วงเวลา	-	-	4,200.00	-	4,200.00	-
5101010116	บัญชีเงินค่าครองชีพ	15,000.00	-	15,000.00	-	30,000.00	-
5101010199	เงินเดือนและค่าจ้างอื่น	4,351,455.43	-	4,417,610.00	-	8,769,065.43	-
5101020106	บัญชีเงินสมทบกองทุนประกันสังคม	570,560.00	-	610,768.00	-	1,181,328.00	-
5101020108	บัญชีค่าเช่าบ้าน	16,000.00	-	16,000.00	-	32,000.00	-
5101020112	บัญชีเงินสมทบกองทุนสำรองเลี้ยงชีพพนักงานของรัฐ	618,825.30	-	656,353.20	-	1,275,178.50	-
5101020113	บัญชีค่าตอบแทนเหมาจ่ายแทนการจัดการประจำตำแหน่ง	31,800.00	-	31,800.00	-	63,600.00	-
5102010199	บัญชีค่าใช้จ่ายด้านการฝึกอบรม-ในประเทศ	-	-	125,031.00	-	125,031.00	-
5102030199	บัญชีค่าใช้จ่ายด้านการฝึกอบรม-บุคคลภายนอก	-	-	191,929.20	-	191,929.20	-
5103010102	บัญชีค่าเบี้ยเลี้ยง	990.00	-	39,375.00	-	40,365.00	-
5103010103	บัญชีค่าที่พัก	17,210.00	-	55,190.00	-	72,400.00	-
5103010199	บัญชีค่าใช้จ่ายเดินทางอื่น-ในประเทศ	47,134.96	-	84,735.20	-	131,870.16	-
5103020103	บัญชีค่าที่พักต่างประเทศ	-	-	84,000.00	-	84,000.00	-
5103020199	บัญชีค่าใช้จ่ายเดินทางอื่น-ต่างประเทศ	-	-	124,500.00	-	124,500.00	-
5104010104	บัญชีค่าวัสดุ	1,654,368.75	-	441,824.90	-	2,096,193.65	-
5104010107	บัญชีค่าซ่อมแซมและค่าบำรุงรักษา	-	-	365,645.50	-	365,645.50	-
5104010110	บัญชีค่าเชื้อเพลิง	-	-	52,069.11	-	52,069.11	-
5104010112	บัญชีค่าจ้างเหมาบริการ - บุคคลภายนอก	184,867.42	-	1,095,927.89	-	1,280,795.31	-
5104010115	บัญชีค่าธรรมเนียมธนาคาร	-	-	60,410.00	-	60,410.00	-
5104020101	บัญชีค่าไฟฟ้า	3,616,096.32	-	12,580.10	-	3,628,676.42	-
5104020103	บัญชีค่าน้ำประปาและน้ำบาดาล	47,547.59	-	749.00	-	48,296.59	-

รหัสบัญชี	ชื่อบัญชี	ยอดยกมา		เดือนนี้		คงเหลือ	
		เดบิต	เครดิต	เดบิต	เครดิต	เดบิต	เครดิต
5104020105	บัญชีค่าโทรศัพท์	58,558.45	-	83,360.17	-	141,918.62	-
5104020106	บัญชีค่าบริการสื่อสารและโทรคมนาคม	111,815.00	-	86,892.33	-	198,707.33	-
5104020107	บัญชีค่าบริการไปรษณีย์	38,840.00	-	47,650.00	-	86,490.00	-
5104030202	บัญชีค่าจ้างที่ปรึกษา	50,000.00	-	-	-	50,000.00	-
5104030203	บัญชีค่าเบี้ยประกันภัย	296,810.00	-	65,282.84	-	362,092.84	-
5104030207	บัญชีค่าใช้จ่ายในการประชุม	270,180.00	-	334,910.00	-	605,090.00	-
5104030299	บัญชีค่าใช้จ่ายอื่น ๆ	73,605.00	-	710,010.00	20,400.00	763,215.00	-
5104040102	บัญชีค่าตอบแทนการปฏิบัติงาน	2,908,523.30	-	5,023,438.75	-	7,931,962.05	-
5107010199	บัญชีค่าใช้จ่ายอุดหนุนเพื่อการดำเนินงานอื่น	27,890.00	-	339,760.00	-	367,650.00	-
	รวมทั้งสิ้น	1,622,427,999.45	1,622,427,999.45	220,901,191.38	220,901,191.38	1,638,724,778.63	1,638,724,778.63

รายงานบัญชีเงินฝากธนาคาร เงินนอกงบประมาณ

ณ วันที่ 30 พฤศจิกายน 2566

ลำดับ	ธนาคาร	ประเภทบัญชี		เลขที่บัญชี	ยอดยกมา		รับ - จ่ายเดือนนี้		คงเหลือ		หมายเหตุ
					เดบิต	เครดิต	เดบิต	เครดิต	เดบิต	เครดิต	
1	ธ.กรุงไทย จำกัด	ประจำ	6 เดือน	601-2-38627-3	23,218,980.36	-	64,084.00	64,084.00	23,218,980.36	-	อัตราดอกเบี้ย 0.90/1.10
2	ธ.กรุงไทย จำกัด	ประจำ	7 เดือน	662-9-01756-0	6,611,907.59	-	8,423.39	8,423.39	6,611,907.59	-	อัตราดอกเบี้ย 1.50
3	ธ.กรุงเทพ จำกัด	ประจำ	3 เดือน	549-2-13647-7	38,180,865.87	-	-	-	38,180,865.87	-	อัตราดอกเบี้ย 0.95
4	ธ.กรุงเทพ จำกัด	ประจำ	3 เดือน	660-2-01293-9	46,300,260.26	-	46,545.12	46,545.12	46,300,260.26	-	อัตราดอกเบี้ย 0.95/1.2
5	ธ.กรุงเทพ จำกัด	ประจำ	3 เดือน	549-2-13123-9	246,961.37	-	-	-	246,961.37	-	อัตราดอกเบี้ย 0.95
6	ธ.กรุงเทพ จำกัด	ประจำ	12 เดือน	549-2-13976-0	14,218,116.08	-	-	-	14,218,116.08	-	อัตราดอกเบี้ย 1.15
7	ธ.ไทยพาณิชย์	ประจำ	13 เดือน	461-5-30952-6	20,081,132.90	-	-	-	20,081,132.90	-	อัตราดอกเบี้ย 2.0
8	ธ.ไทยพาณิชย์	ประจำ	6 เดือน	462-0-37762-9	8,106,686.87	-	-	-	8,106,686.87	-	อัตราดอกเบี้ย 1.05
9	ธ.อาคารสงเคราะห์	ประจำ	6 เดือน	011-21-002906-4	24,233,120.70	-	-	-	24,233,120.70	-	อัตราดอกเบี้ย 1.0/1.35/1.90
10	ธ.อาคารสงเคราะห์	ประจำ	36 เดือน	011-21-002990-9	20,500,000.00	-	10,743.84	10,743.84	20,500,000.00	-	อัตราดอกเบี้ย 0.55/0.80
11	ธ.เกียรตินาคินภัทร	ประจำ	3 เดือน	30-0113788-7	-	-	-	-	-	-	0.00
12	ธ.ไทยพาณิชย์	ประจำ	6,12 เดือน	939-1-03628-9	100,000,000.00	-	100,238,150.68	238,150.68	200,000,000.00	-	อัตราดอกเบี้ย 1.25/1.35
รายได้สะสม (ส่วนที่1)					301,698,032.00	-	100,367,947.03	367,947.03	401,698,032.00	-	
13	ธ.กรุงไทย จำกัด	ประจำ	3,6 เดือน	644-2-01454-1	115,754,701.32	-	16,050.57	27,022,320.86	88,748,431.03	-	อัตราดอกเบี้ย 0.90/1.10/1.08
14	ธ.กรุงไทย จำกัด	ประจำ	7 เดือน	662-9-01754-4	10,085,169.77	-	12,848.23	12,848.23	10,085,169.77	-	อัตราดอกเบี้ย 1.50
15	ธ.กรุงเทพ จำกัด	ประจำ	3 เดือน	660-2-00960-4	34,361,846.68	-	4,701.75	-	34,366,548.43	-	อัตราดอกเบี้ย 1.20
16	ธ.กสิกรไทย	ประจำ	6 เดือน	294-3-00250-1	1,075,198.30	-	-	-	1,075,198.30	-	อัตราดอกเบี้ย 1.0
17	ธ.ไทยพาณิชย์	ประจำ	6 เดือน	462-0-33612-8	10,000,000.00	-	47,890.41	47,890.41	10,000,000.00	-	อัตราดอกเบี้ย 1.25/1.35
18	ธ.ไทยพาณิชย์	ประจำ	6 เดือน	462-0-36202-2	66,608,111.32	-	318,988.98	318,988.98	66,608,111.32	-	อัตราดอกเบี้ย 1.25/1.35
19	ธ.อาคารสงเคราะห์	ประจำ	3 เดือน	011-21-003058-6	20,000,000.00	-	-	-	20,000,000.00	-	อัตราดอกเบี้ย 1.60
20	ธ.เกียรตินาคินภัทร	ประจำ	6 เดือน	30-0114109-7	20,000,000.00	-	132,602.74	132,602.74	20,000,000.00	-	อัตราดอกเบี้ย 1.75/2.10

มหาวิทยาลัยราชภัฏพิบูลสงคราม

รายงานบัญชีเงินฝากธนาคาร เงินนอกงบประมาณ

ณ วันที่ 30 พฤศจิกายน 2566

ลำดับ	ธนาคาร	ประเภทบัญชี	เลขที่บัญชี	ยอดยกมา		รับ - จ่ายเดือนนี้		คงเหลือ		หมายเหตุ
				เดบิต	เครดิต	เดบิต	เครดิต	เดบิต	เครดิต	
42	ธ.ไทยพาณิชย์	ออมทรัพย์	405-424257-7	2,896,436.58	-	605,020.07	2,896,436.58	605,020.07	-	บัญชีออมทรัพย์เพื่อรองรับดอกเบี้ยฝากประจำ
43	ธ.กสิกรไทย	ออมทรัพย์	294-2-35038-7	443,617.81	-	-	-	443,617.81	-	บัญชีออมทรัพย์เพื่อรองรับดอกเบี้ยฝากประจำ
44	ธ.ออมสิน	ออมทรัพย์	0202-7-260044-4	1,389,773.22	-	-	1,389,773.22	-	-	GSB Innovation Club
45	ธ.อาคารสงเคราะห์	ออมทรัพย์	011-11-015402-3	915,120.01	-	10,743.84	915,120.01	10,743.84	-	รองรับดอกเบี้ยเงินฝากประจำ
46	ธ.เกียรตินาคินภัทร	ออมทรัพย์	20-0381654-1	310,605.38	-	132,602.74	310,605.38	132,602.74	-	รองรับดอกเบี้ยเงินฝากประจำ
รวมเงินฝากประเภทกระแสรายวันและออมทรัพย์				142,569,709.37	-	70,627,102.90	147,266,816.77	65,929,995.50	-	
รวมเงินฝากธนาคารทั้งหมด				737,233,724.16	-	171,528,132.61	175,169,415.02	733,592,441.75	-	
47	ธ.กรุงไทย	พันธบัตรรัฐบาล	9153607	-	-	-	-	-	-	ครบ พ.ค.66
48	ธ. กรุงเทพ	พันธบัตรรัฐบาล	890-1-17425-3	-	-	-	-	-	-	ครบ พ.ค.66
รวมเงินลงทุนระยะยาว(รายได้สะสม ส่วนที่ 2)				-	-	-	-	-	-	

มหาวิทยาลัยราชภัฏพิบูลสงคราม

รายงานบัญชีเงินฝากธนาคาร เงินออกงบประมาณ

ณ วันที่ 30 พฤศจิกายน 2566

ลำดับ	ธนาคาร	สาขา	ประเภทบัญชี	เลขที่บัญชี	คงเหลือ	หมายเหตุ	การดำเนินการ
1	ธ.กรุงไทย จำกัด	พิษณุโลก	ประจำ	601-2-38627-3	23,218,980.36	อัตราดอกเบี้ย 0.9/1.10	
2	ธ.กรุงไทย จำกัด	บิษัท พิชญโลก	ประจำ	662-9-01756-0	6,611,907.59	อัตราดอกเบี้ย 1.50	
3	ธ.กรุงเทพ จำกัด	ถนนนครสวรรค์	ประจำ	549-2-13647-7	38,180,865.87	อัตราดอกเบี้ย 0.95	
4	ธ.กรุงเทพ จำกัด	มหาวิทยาลัย	ประจำ	660-2-01293-9	46,300,260.26	อัตราดอกเบี้ย 0.95/1.2	
5	ธ.กรุงเทพ จำกัด	ถนนนครสวรรค์	ประจำ	549-2-13123-9	246,961.37	อัตราดอกเบี้ย 0.95	
6	ธ.กรุงเทพ จำกัด	ถนนนครสวรรค์	ประจำ	549-2-13976-0	14,218,116.08	อัตราดอกเบี้ย 1.15	
7	ธ.ไทยพาณิชย์	โลตัสท่าทอง	ประจำ	462-0-37762-9	8,106,686.87	อัตราดอกเบี้ย 1.05	
8	ธ.ไทยพาณิชย์	เซ็นทรัลพลาซ่า	ประจำ	461-5-30952-6	20,081,132.90	อัตราดอกเบี้ย 2.0	
9	ธ.เกียรตินาคินภัทร	พิษณุโลก	ประจำ	30-0113788-7	-	-	
10	ธ.อาคารสงเคราะห์	พิษณุโลก	ประจำ	011-21-002906-4	24,233,120.70	อัตราดอกเบี้ย 1.10/1.35/1.90	
11	ธ.อาคารสงเคราะห์	พิษณุโลก	ประจำ	011-21-002990-9	20,500,000.00	อัตราดอกเบี้ย 0.55/0.80	
12	ธ.ไทยพาณิชย์	โลตัส พิชญโลก	ประจำ	939-1-03628-9	200,000,000.00	อัตราดอกเบี้ย 1.25/1.35	
รวมรายได้สะสม					401,698,032.00		

มหาวิทยาลัยราชภัฏวไลยอลงกรณ์

รายงานบัญชีเงินฝากธนาคาร เงินออกงบประมาณ

ณ วันที่ 30 พฤศจิกายน 2566

ลำดับ	ธนาคาร	สาขา	ประเภทบัญชี	เลขที่บัญชี	คงเหลือ	หมายเหตุ	การดำเนินการ
13	ธ.กรุงไทย จำกัด	ถนนสิงห์วัฒนา	ประจำ 3,6 เดือน	644-2-01454-1	88,748,431.03	อัตราดอกเบี้ย 0.90/1.10/1.08	
14	ธ.กรุงไทย จำกัด	บิ๊ทซี พิษณุโลก	ประจำ 7 เดือน	662-9-01754-4	10,085,169.77	อัตราดอกเบี้ย 1.50	
15	ธ.กรุงเทพ จำกัด	ม.ราชภัฏฯ	ประจำ 3 เดือน	660-2-00960-4	34,366,548.43	อัตราดอกเบี้ย 1.20	
16	ธ.กสิกรไทย	เซ็นทรัลพลาซา	ประจำ 6 เดือน	294-3-00250-1	1,075,198.30	อัตราดอกเบี้ย 1.0	
17	ธ.ไทยพาณิชย์	เซ็นทรัลพลาซา	ประจำ 6 เดือน	462-0-33612-8	10,000,000.00	อัตราดอกเบี้ย 1.25	
18	ธ.ไทยพาณิชย์	โลตัสท่าทอง	ประจำ 6 เดือน	462-0-36202-2	66,608,111.32	อัตราดอกเบี้ย 1.25	
19	ธ.อาคารสงเคราะห์	พิษณุโลก	ประจำ 3 เดือน	011-21-003058-6	20,000,000.00	อัตราดอกเบี้ย 1.6	
20	ธ.เกียรตินาคินภัทร	พิษณุโลก	ประจำ 6 เดือน	30-0114109-7	20,000,000.00	อัตราดอกเบี้ย 1.75/2.10	
21	ธ. แลนด์แอนด์เฮาส์ จำกัด	พิษณุโลก	ประจำ 3 เดือน	004-3-00322-5	15,080,955.40	อัตราดอกเบี้ย 2.15	
รวมเงินฝากประเภทประจำ					265,964,414.25		
22	ธ.กรุงไทย จำกัด	ถนนสิงห์วัฒนา	ออมทรัพย์	644-0-64140-9	122,592.00	เงินกู้ยืม กยศ.	
23	ธ.กรุงไทย จำกัด	พิษณุโลก	ออมทรัพย์	601-0-83539-9	202.34	กรอ ปี2555	
24	ธ.กรุงไทย จำกัด	พิษณุโลก	ออมทรัพย์	601-0-93798-1	13,991,229.00	เงินรายได้	
25	ธ.กรุงไทย จำกัด	ถนนสิงห์วัฒนา	ออมทรัพย์	644-1-24886-7	29,425,253.43	บัญชีออมทรัพย์เพื่อใช้จ่ายเช็ค	
26	ธ.กรุงไทย จำกัด	ถนนสิงห์วัฒนา	ออมทรัพย์	644-1-24887-5	437,449.94	คชจ.บริหารกองทุนฯ	

มหาวิทยาลัยราชภัฏวชิรเวศนครราชสีมา

รายงานบัญชีเงินฝากธนาคาร เงินออกงบประมาณ

ณ วันที่ 30 พฤศจิกายน 2566

ลำดับ	ธนาคาร	สาขา	ประเภทบัญชี	เลขที่บัญชี	คงเหลือ	หมายเหตุ	การดำเนินการ
27	ธ.กรุงไทย จำกัด	ถนนสิงห์วัฒนา	ออมทรัพย์	644-0-10035-1	320,275.75	เงินกู้ กรอปีเก่า	
28	ธ.กรุงไทย จำกัด	ถนนสิงห์วัฒนา	ออมทรัพย์	644-0-03187-2	-	เงินรายได้	
29	ธ.กรุงไทย จำกัด	ถนนสิงห์วัฒนา	ออมทรัพย์	644-0-64683-4	3,932,522.87	กองทุน-รวม (สถาบันวิจัย)	
30	ธ.กรุงเทพ จำกัด	ม.ราชภัฏฯ	ออมทรัพย์	660-0-00622-2	10,161,413.38	บัญชีออมทรัพย์เพื่อโอนจ่ายเช็ค	
31	ธ.กรุงเทพ จำกัด	ม.ราชภัฏฯ	ออมทรัพย์	660-0-23699-3	3,108,222.04	บัญชีรับเงินค่าเช่าร้านค้าสวัสดิการ สิมเงินยืม	
32	ธ.กรุงเทพ จำกัด	ม.ราชภัฏฯ	ออมทรัพย์	660-0-27368-1	450.29	มรพส -บุพท	
33	ธ.กรุงเทพ จำกัด	ถนนนครสวรรค์	ออมทรัพย์	549-0-74371-2	744,950.00	บัญชีออมทรัพย์รับเงินค่าลงทะเบียน	
34	ธ.ไทยพาณิชย์	เซ็นทรัลพลาซ่า	ออมทรัพย์	405-424257-7	605,020.07	บัญชีออมทรัพย์เพื่อรองรับดอกเบี้ยฝากประจำ	
35	ธ.กสิกรไทย	เซ็นทรัลพลาซ่า	ออมทรัพย์	294-2-35038-7	443,617.81	บัญชีออมทรัพย์เพื่อรองรับดอกเบี้ยฝากประจำ	
36	ธ.ออมสิน	นางพญา	ออมทรัพย์	0202-7-260044-4	-	GSB Innovation Club	
37	ธ.อาคารสงเคราะห์	พินิจโลก	ออมทรัพย์	011-11-015402-3	10,743.84	รองรับดอกเบี้ยเงินฝากประจำ	
38	ธ.เกียรตินาคินภัทร	พินิจโลก	ออมทรัพย์	20-0381654-1	132,602.74	รองรับดอกเบี้ยเงินฝากประจำ	
รวมเงินฝากประเภทออมทรัพย์					63,436,545.50		
39	ธ.กรุงไทย จำกัด	ถนนสิงห์วัฒนา	กระแสรายวัน	644-6-00385-4	130,000.00	เงินรายได้(บัญชีจ่ายเช็ค)	
40	ธ.กรุงไทย จำกัด	พินิจโลก	กระแสรายวัน	601-6-00022-1	-	รองรับการชำระเงินจากเครื่องEDC	

มหาวิทยาลัยราชภัฏพิบูลสงคราม

รายงานบัญชีเงินฝากธนาคาร เงินออกงบประมาณ

ณ วันที่ 30 พฤศจิกายน 2566

ลำดับ	ธนาคาร	สาขา	ประเภทบัญชี	เลขที่บัญชี	คงเหลือ	หมายเหตุ	การดำเนินการ
41	ธ.กรุงไทย จำกัด	พิษณุโลก	กระแสรายวัน	601-6-06373-8	2,281,150.00	เงินลงทะเบียน	
42	ธ.กรุงเทพ จำกัด	ถนนนครสวรรค์	กระแสรายวัน	549-3-00346-0	-	เงินรายได้(บัญชีจ่ายเช็ค)	
43	ธ.กรุงเทพ จำกัด	ม.ราชภัฏฯ	กระแสรายวัน	660-3-00077-6	-	เงินรายได้(บัญชีจ่ายเช็ค)	
44	ธ.ธกส.	พิษณุโลก	กระแสรายวัน	027-5-00209-4	-	เงินลงทะเบียน	
45	ธ.กสิกรไทย	เซ็นทรัลพลาซา	กระแสรายวัน	067-3-77851-8	-	เงินลงทะเบียน	
46	ธ.กสิกรไทย	เซ็นทรัลพลาซา	กระแสรายวัน	067-3-72209-1	82,300.00	ค่าออกไปรับรองและอื่นๆ	
รวมเงินฝากประเภทกระแสรายวัน					2,493,450.00		
รวมเงินฝากประเภทออมทรัพย์และกระแสรายวัน					65,929,995.50		
รวมเงินฝากธนาคารและเงินลงทุนทั้งสิ้น					733,592,441.75		
คงเหลือเงินทุนหมุนเวียนที่สามารถใช้ได้ (ลำดับที่ 13-46)					331,894,409.75		

ฐานะทางการเงินในส่วนของเงินสด เงินฝากธนาคาร และเงินลงทุน

ณ วันที่ 30 พฤศจิกายน 2566

หน่วย : บาท

1. เงินสดคงเหลือประจำเดือน

2. เงินฝากธนาคาร

2.1 เงินรายได้สะสม เงินฝากประจำ (เริ่มตั้งแต่ปี ป.ม. 2559)	401,698,032.00
2.2 เงินฝากประจำ	265,964,414.25
2.3 เงินฝากออมทรัพย์และกระแสรายวัน	65,929,995.50
รวมทั้งสิ้น	<u>733,592,441.75</u>

หมายเหตุ 1. เงินสด และเงินฝากธนาคาร จำนวน 733.59 ล้านบาท (หัก) เงินรายได้สะสม 401.70 ล้านบาท คงเหลือเงินทุนหมุนเวียนที่สามารถใช้ได้ 331.89 ล้านบาท

เงินฝากธนาคาร	บัญชีธนาคาร ดังนี้	
	1. ธนาคารอาคารสงเคราะห์	44,733,120.70 บาท
	2. ธนาคารกรุงไทย	29,830,887.95 บาท
	3. ธนาคารกรุงเทพ	98,946,203.58 บาท
	4. ธนาคารไทยพาณิชย์	228,187,819.77 บาท
	รวมทั้งสิ้น	<u>401,698,032.00 บาท</u>

ตารางแสดงเวลาครบกำหนดตามระยะเวลาฝากของเงินรายได้สะสม ดังนี้

ที่	รายการ	จำนวนเงิน	ปีงบประมาณ 2567			ปีงบประมาณ 2568
			ไตรมาส 1	ไตรมาส 2	ไตรมาส 3	ไตรมาส 4
1	ธนาคารอาคารสงเคราะห์	44,733,120.70	5,543.32	36,279,704.02	8,447,873.36	-
2	ธนาคารกรุงไทย	29,830,887.95	4,405,185.52	9,535,307.59	15,890,394.84	-
3	ธนาคารกรุงเทพ	98,946,203.58	52,999,640.22	45,946,563.36	-	-
4	ธนาคารไทยพาณิชย์	228,187,819.77	-	8,106,686.87	200,000,000.00	20,081,132.90
	รวมทั้งสิ้น	401,698,032.00	57,410,369.06	99,868,261.84	224,338,268.20	20,081,132.90

ตารางแสดงดอกเบี้ยรับจากเงินรายได้สะสม

ที่	บัญชีธนาคาร	จำนวนเงินฝาก	ดอกเบี้ยรับ ต.ค.66 - ก.ย.67	ประเภทประจำ (เดือน)	อัตราดอกเบี้ย (% ต่อปี)
1	ธนาคารอาคารสงเคราะห์	44,733,120.70	22,276.36	6,36 เดือน	0.55/0.80/1.00/1.35/1.90
2	ธนาคารกรุงไทย	29,830,887.95	46,204.50	6,7 เดือน	0.9/1.10/1.50
3	ธนาคารกรุงเทพ	98,946,203.58	30,019.56	3,12 เดือน	0.95/1.15/1.20
4	ธนาคารไทยพาณิชย์	228,187,819.77	304,813.67	3,6,12 เดือน	1.05/2.0
	รวมทั้งสิ้น	401,698,032.00	403,314.09		

รายละเอียดเงินฝากธนาคารของเงินฝากประจำ 265,964,414.25 บาท

บัญชีธนาคาร ดังนี้

1. ธนาคารกรุงไทย	98,833,600.80 บาท
2. ธนาคารกรุงเทพ	34,366,548.43 บาท
3. ธนาคารกสิกรไทย	1,075,198.30 บาท
4. ธนาคารไทยพาณิชย์	76,608,111.32 บาท
5. ธนาคารอาคารสงเคราะห์	20,000,000.00 บาท
6. ธนาคารเกียรตินาคิน	20,000,000.00 บาท
7. ธนาคารแลนด์ แอนด์ เฮ้าส์	15,080,955.40 บาท
รวมทั้งสิ้น	<u>265,964,414.25 บาท</u>

ตารางแสดงเวลาครบกำหนดตามระยะเวลาฝากของเงินฝากประจำ ดังนี้

ที่	รายการ	จำนวนเงิน	ปีงบประมาณ 2567			ปีงบประมาณ 2568
			ไตรมาส 1	ไตรมาส 2	ไตรมาส 3	ไตรมาส 1
1	ธนาคารกรุงไทย	98,833,600.80	52,950,799.92	41,886,819.53	3,995,981.35	-
2	ธนาคารกรุงเทพ	34,366,548.43		34,366,548.43	-	-
3	ธนาคารกสิกรไทย	1,075,198.30	-	-	1,075,198.30	-
4	ธนาคารไทยพาณิชย์	76,608,111.32		-	76,608,111.32	-
5	ธนาคารอาคารสงเคราะห์	20,000,000.00	20,000,000.00	-	-	-
6	ธนาคารเกียรตินาคิน	20,000,000.00	-	10,000,000.00	-	10,000,000.00
7	ธนาคารแลนด์ แอนด์ เฮ้าส์	15,080,955.40	15,080,955.40	-	-	-
	รวมทั้งสิ้น	265,964,414.25	88,031,755.32	86,253,367.96	81,679,290.97	10,000,000.00

ตารางแสดงดอกเบี้ยรับจากเงินฝากประจำ

ที่	บัญชีธนาคาร	จำนวนเงินฝาก	ดอกเบี้ยรับ ต.ค.66 - ก.ย.67	ประเภทประจำ (เดือน)	อัตราดอกเบี้ย (% ต่อปี)
1	ธนาคารกรุงไทย	98,833,600.80	21,532.29	3,6,7	0.90/1.50/1.1/1.08
2	ธนาคารกรุงเทพ	34,366,548.43	3,637.40	3	1.2
3	ธนาคารกสิกรไทย	1,075,198.30	324.45	6	1
4	ธนาคารไทยพาณิชย์	76,608,111.32	9,425.74	6	1.25
5	ธนาคารอาคารสงเคราะห์	20,000,000.00	-	3	1.6
6	ธนาคารเกียรตินาคิน	20,000,000.00	18,671.23	6	1.75/2.10
7	ธนาคารแลนด์ แอนด์ เฮ้าส์	15,080,955.40	-	3	2.15
	รวมทั้งสิ้น	265,964,414.25	53,591.11		

รายละเอียดเงินฝากออมทรัพย์ และ กระแสรายวัน 65,929,995.50 บาท

เงินฝากออมทรัพย์ 63,436,545.50 บาท

65

เงินฝากกระแสรายวัน 2,493,450.00 บาท

บัญชีธนาคาร ดังนี้

เงินฝากออมทรัพย์

1. ธนาคารกรุงไทย	48,229,525.33 บาท
2. ธนาคารกรุงเทพ	14,015,035.71 บาท
3. ธนาคารกสิกรไทย	- บาท
4. ธนาคารไทยพาณิชย์	605,020.07 บาท
5. ธนาคารอาคารสงเคราะห์	443,617.81 บาท
6. ธนาคารออมสิน	10,743.84 บาท
7. ธนาคารเกียรตินาคินภัทร	132,602.74 บาท

รวมทั้งสิ้น 63,436,545.50 บาท

เงินฝากกระแสรายวัน

1. ธนาคารกรุงไทย	2,411,150.00 บาท
2. ธนาคารกรุงเทพ	- บาท
3. ธนาคารเพื่อการเกษตรฯ	- บาท
4. ธนาคารกสิกรไทย	82,300.00 บาท

รวมทั้งสิ้น 2,493,450.00 บาท

ตารางแสดงเงินฝากออมทรัพย์ และ เงินฝากกระแสรายวัน ดังนี้

ที่	รายการ	จำนวนเงิน	ปีงบประมาณ 2567
1	ธนาคารกรุงไทย	50,640,675.33	50,640,675.33
2	ธนาคารกรุงเทพ	14,015,035.71	14,015,035.71
3	ธนาคารกสิกรไทย	82,300.00	82,300.00
4	ธนาคารไทยพาณิชย์	605,020.07	605,020.07
5	ธนาคารอาคารสงเคราะห์	443,617.81	443,617.81
6	ธนาคารออมสิน	10,743.84	10,743.84
7	ธนาคารเพื่อการเกษตรฯ	-	-
8	ธนาคารเกียรตินาคินภัทร	132,602.74	132,602.74
	รวมทั้งสิ้น	65,929,995.50	65,929,995.50

ตารางแสดงดอกเบี้ยรับจากเงินฝากออมทรัพย์ แต่ละบัญชีธนาคาร

ที่	บัญชีธนาคาร	จำนวนเงินฝาก	ดอกเบี้ยรับ ต.ค.66 - ก.ย.67
1	ธนาคารกรุงไทย	48,229,525.33	-
2	ธนาคารกรุงเทพ	14,015,035.71	-
3	ธนาคารกสิกรไทย	-	-
4	ธนาคารไทยพาณิชย์	605,020.07	-
5	ธนาคารอาคารสงเคราะห์	443,617.81	-
6	ธนาคารออมสิน	10,743.84	-
7	ธนาคารเกียรตินาคินภัทร	132,602.74	-
	รวมทั้งสิ้น	63,436,545.50	-

กองทุนเงินรายได้

ประจำเดือนพฤศจิกายน 2566

มหาวิทยาลัยราชภัฏพิบูลสงคราม
งบแสดงฐานะทางการเงิน กองทุนเงินรายได้
ณ วันที่ 30 พฤศจิกายน 2566

	ปี 2567		(หน่วย:บาท)	
	ปี 2566	%	ปี 2566	%
สินทรัพย์				
สินทรัพย์หมุนเวียน				
เงินสดและรายการเทียบเท่าเงินสด	56,305,253.30	62.86	58,220,890.99	64.11
ลูกหนี้ระยะสั้น	19,224.93	0.02	4,283.55	0.00
รวมสินทรัพย์หมุนเวียน	56,324,478.23	62.88	58,225,174.54	64.12
สินทรัพย์ไม่หมุนเวียน				
ลูกหนี้อื่นระยะยาว	27,225,000.00	30.39	27,225,000.00	29.98
อาคารและสิ่งปลูกสร้าง - Interface	2,985,428.84	3.33	1,356,851.33	1.49
ครุภัณฑ์ - Interface	3,038,951.51	3.39	4,005,378.17	4.41
งานระหว่างก่อสร้าง - Interface	-	-	-	-
รวมสินทรัพย์ไม่หมุนเวียน	33,249,380.35	37.12	32,587,229.50	35.88
รวมสินทรัพย์	89,573,858.58	100.00	90,812,404.04	100.00
สินทรัพย์สุทธิ/ส่วนของทุน				
ทุน	53,336,844.82	59.55	53,336,844.82	58.73
รายได้สูง/ต่ำกว่าค่าใช้จ่ายสะสม	36,201,732.37	40.42	37,148,165.74	40.91
รายได้สูง/(ต่ำ)กว่าค่าใช้จ่ายสุทธิ	35,281.39	0.04	327,393.48	0.36
รวมสินทรัพย์สุทธิ/ส่วนของทุน	89,573,858.58	100.00	90,812,404.04	100.00
รวมหนี้สินและสินทรัพย์สุทธิ/ส่วนของทุน	89,573,858.58	100.00	90,812,404.04	100.00

หมายเหตุประกอบงบการเงินเป็นส่วนหนึ่งของรายงานการเงินนี้

งบแสดงการดำเนินงานทางการเงิน กองทุนเงินรายได้

สำหรับรอบระยะเวลาบัญชี ตั้งแต่วันที่ 1 พฤศจิกายน 2566 ถึง 30 พฤศจิกายน 2566

(หน่วย:บาท)

	ปี 2567	%	ปี 2566	%
รายได้				
รายได้จากดอกเบี้ยรับและรายได้จากการลงทุน				
รับดอกเบี้ยเงินฝากธนาคาร	29,887.91	100.00	15,493.68	5.03
รายได้อื่นหรือเงินผลประโยชน์อื่น				
รับเงินจากเงินนอกงบประมาณ	-	-	292,600.00	94.97
รับเงินรายได้อื่น	-	-	-	-
รายได้จากการรับบริจาค				
รับเงินบริจาค	-	-	-	-
	รวมรายได้		รวมรายได้	
	29,887.91	100.00	308,093.68	100.00
ค่าใช้จ่าย				
ค่าใช้จ่ายด้านการฝึกอบรม-ในประเทศ	-	-	-	-
ค่าเบี้ยเลี้ยง	-	-	-	-
ค่าที่พัก	-	-	-	-
ค่าใช้จ่ายเดินทางอื่น-ในประเทศ	-	-	-	-
ค่าวัสดุ	-	-	-	-
ค่าซ่อมแซมและค่าบำรุงรักษา	-	-	-	-
ค่าเชื้อเพลิง	-	-	-	-
ค่าจ้างเหมาบริการ - บุคคลภายนอก	-	-	-	-
ค่าธรรมเนียมธนาคาร	-	-	-	-
ค่าใช้จ่ายในการประชุม	-	-	-	-
ค่าใช้จ่ายอื่นๆ	-	-	-	-
ค่าตอบแทนการปฏิบัติงาน	-	-	-	-
ค่าเสื่อมราคา - อาคารและสิ่งปลูกสร้าง Interface	-	-	-	-
ค่าเสื่อมราคา - ครุภัณฑ์ Interface	-	-	-	-
	รวมค่าใช้จ่าย		รวมค่าใช้จ่าย	
	-	-	-	-
	รายได้สูง/(ต่ำ)กว่าค่าใช้จ่ายสุทธิ		รายได้สูง/(ต่ำ)กว่าค่าใช้จ่ายสุทธิ	
	29,887.91	100.00	308,093.68	100.00

หมายเหตุประกอบงบการเงินเป็นส่วนหนึ่งของรายงานการเงินนี้

มหาวิทยาลัยราชภัฏพิบูลสงคราม
สรุปเงินหมุนเวียนกองทุนเงินรายได้
ณ วันที่ 30 พฤศจิกายน 2566

กองทุนเงินรายได้ มียอดเงินฝากธนาคารรวมกันทั้งสิ้น 56,305,253.30 บาท รายละเอียดดังนี้
สรุปยอดเงินสดและเงินฝากธนาคาร ดังนี้

1.เงินฝากกระแสรายวัน	จำนวน	-	บาท
2.เงินฝากประจำธนาคารกรุงไทย	จำนวน	56,278,768.48	บาท
3.เงินฝากประจำธนาคารกรุงเทพ	จำนวน	26,484.82	บาท
	รวมเป็นเงินทั้งสิ้น	<u>56,305,253.30</u>	<u>บาท</u>

ตารางแสดงเวลาครบกำหนดระยะเงินฝากธนาคารกองทุนเงินรายได้

รายการ	จำนวนเงิน	ปี งปม.2567				
		ไตรมาส 1	ไตรมาส 2	ไตรมาส 3	ไตรมาส 4	
เงินหมุนเวียนในระบบ						
1 เงินฝากประจำธนาคารกรุงไทย 644-2-1452-5	56,278,768.48	8,483,573.68	37,503,985.30	10,291,209.50	-	-
2 เงินฝากประจำธนาคารกรุงเทพ 660-2-00938-0	26,484.82	-	26,484.82	-	-	-
3 กระแสรายวันธนาคารกรุงเทพ 549-3-00506-9	-	-	-	-	-	-
รวม	56,305,253.30	8,483,573.68	37,530,470.12	10,291,209.50	-	-

ตารางแสดงดอกเบี้ย

ที่	บัญชีธนาคาร	จำนวนเงินฝาก	ดอกเบี้ยรับ	ประเภทประจำ	อัตราดอกเบี้ย (% ต่อปี)
			พ.ย.-66	(เดือน)	
1	เงินฝากประจำ ธนาคารกรุงเทพ 660-2-00938-0	26,484.82	-	3	1.200
2	เงินฝากประจำ ธนาคารกรุงไทย 644-2-1452-5	35,577,560.25	54,506.94	3	0.900
3	เงินฝากประจำ ธนาคารกรุงไทย 644-2-1452-5	20,701,208.23	-	6	1.100
	รวมทั้งสิ้น	56,305,253.30	54,506.94		

ชื่อบัญชี		ยอดยกมา		เดือนนี้		คงเหลือ	
		เดบิต	เครดิต	เดบิต	เครดิต	เดบิต	เครดิต
1101010101	เงินสด						
1101030112	เงินฝาก Interface	-	-	-	-	-	-
1104010104	เงินฝากประจำ Interface	56,250,746.36	-	54,506.94	-	56,305,253.30	-
1102050107	รายได้ค้างรับบุคคลภายนอก	43,843.96	-	-	24,619.03	19,224.93	-
1201050198	ลูกหนี้อื่นระยะยาว ประเดิมโรงแรม	27,225,000.00	-	-	-	27,225,000.00	-
1205050101	อาคารและสิ่งปลูกสร้าง - Interface	3,222,115.23	-	-	-	3,222,115.23	-
1205050102	ค่าเสื่อมราคาอาคารและสิ่งปลูกสร้าง - Interface	-	236,686.39	-	-	-	236,686.39
1206170101	ครุภัณฑ์ - Interface	10,950,972.00	-	-	-	10,950,972.00	-
1206170102	ค่าเสื่อมราคาสะสมครุภัณฑ์ - Interface	-	7,912,020.49	-	-	-	7,912,020.49
1211010103	งานระหว่างก่อสร้าง - Interface	-	-	-	-	-	-
2101020199	เจ้าหนี้อื่น - บุคคลภายนอก	-	-	-	-	-	-
2111020199	เงินรับฝากอื่น	-	-	-	-	-	-
3101010101	รายได้สูง / (ต่ำ) กว่าค่าใช้จ่ายสุทธิ	-	-	-	-	-	-
3102010101	รายได้สูง / (ต่ำ) กว่าค่าใช้จ่ายสะสมยกมา	-	36,201,732.37	-	-	-	36,201,732.37
3102010102	บัญชีผลสะสมจากการแก้ไขข้อผิดพลาด	-	-	-	-	-	-
3105010101	ทุนของหน่วยงาน	-	53,336,844.82	-	-	-	53,336,844.82
4303010101	รายได้ดอกเบี้ยเงินฝากจากสถาบันการเงิน	-	5,393.48	24,619.03	54,506.94	-	35,281.39
4313010199	รายได้อื่น	-	-	-	-	-	-
5102010199	บัญชีค่าใช้จ่ายด้านการฝึกอบรม-ในประเทศ	-	-	-	-	-	-
5103010102	บัญชีค่าเบี้ยเลี้ยง	-	-	-	-	-	-
5103010103	บัญชีค่าที่พัก	-	-	-	-	-	-
5103010199	บัญชีค่าใช้จ่ายเดินทางอื่น-ในประเทศ	-	-	-	-	-	-
5104010104	บัญชีค่าวัสดุ	-	-	-	-	-	-
5104010107	บัญชีค่าซ่อมแซมและค่าบำรุงรักษา	-	-	-	-	-	-
5104010110	บัญชีค่าเชื้อเพลิง	-	-	-	-	-	-
5104010112	บัญชีค่าจ้างเหมาบริการ - บุคคลภายนอก	-	-	-	-	-	-
5104010115	บัญชีค่าธรรมเนียมธนาคาร	-	-	-	-	-	-
5104030207	บัญชีค่าใช้จ่ายในการประชุม	-	-	-	-	-	-
5104030299	บัญชีค่าใช้จ่ายอื่นๆ	-	-	-	-	-	-
5104040102	บัญชีค่าตอบแทนการปฏิบัติงาน	-	-	-	-	-	-
5105010160	บัญชีค่าเสื่อมราคา - อาคารและสิ่งปลูกสร้าง Interface	-	-	-	-	-	-
5105010161	บัญชีค่าเสื่อมราคา - ครุภัณฑ์ Interface	-	-	-	-	-	-
	รวมทั้งสิ้น	97,692,677.55	97,692,677.55	79,125.97	79,125.97	97,722,565.46	97,722,565.46

มหาวิทยาลัยราชภัฏพิบูลสงคราม
 รายงานบัญชีเงินฝากธนาคาร กองทุนเงินรายได้
 ณ วันที่ 30 พฤศจิกายน 2566

ลำดับ	ธนาคาร	ประเภทบัญชี			ยอดยกมา		รับ - จ่ายเดือนนี้		คงเหลือ		หมายเหตุ	
					เดบิต	เครดิต	เดบิต	เครดิต	เดบิต	เครดิต		
1	ธนาคารกรุงเทพ	กระแสรายวัน			549-3-00506-9	-	-	-	-	-	-	
รวม					-	-	-	-	-	-	-	
2	ธนาคารกรุงเทพ	ประจำ	3 เดือน	660-2-00938-0	26,484.82	-	-	-	26,484.82	-	-	
3	ธนาคารกรุงไทย	ประจำ	3,6 เดือน	644-2-01452-5	56,224,261.54	-	54,506.94	-	56,278,768.48	-	-	
รวม					56,250,746.36	-	54,506.94	-	56,305,253.30	-	-	
รวมทั้งสิ้น					56,250,746.36	-	54,506.94	-	56,305,253.30	-	-	

สรุปผลการดำเนินงานเงินกองทุนเงินรายได้ รายได้และค่าใช้จ่ายประจำปี 2567

ประจำเดือนพฤศจิกายน 2566 และสำหรับงวด 2 เดือน (1 ตุลาคม 2566 - 30 พฤศจิกายน 2566 และ 1 ตุลาคม 2565 - 30 พฤศจิกายน 2565)

ลำดับ	รายการ	ประจำเดือน	ประจำเดือน	ประจำปีงบประมาณ 2567	ประจำปีงบประมาณ 2566	% ระหว่างปี	
		พฤศจิกายน 2566	พฤศจิกายน 2565	ตุลาคม 2566 - พฤศจิกายน 2566	ตุลาคม 2565 - พฤศจิกายน 2565	(เพิ่มขึ้น/ลดลง)	
รายได้							
1	รายได้จากดอกเบี้ยรับและรายได้จากการลงทุน						
	รับดอกเบี้ยเงินฝากธนาคาร	29,887.91	15,493.68	35,281.39	34,793.48	1.40	เพิ่มขึ้น
2	รายได้อื่นหรือเงินผลประโยชน์อื่น						
	รับเงินจากเงินนอกงบประมาณ	-	292,600.00	-	292,600.00	(100.00)	ลดลง
3	รายได้จากการรับบริจาค						
	รับเงินบริจาค	-	-	-	-		
	รวมรายได้จากการดำเนินงาน	29,887.91	308,093.68	35,281.39	327,393.48	(89.22)	ลดลง
ค่าใช้จ่าย							
1	ค่าตอบแทนการปฏิบัติงาน	-	-	-	-		
2	ค่าใช้จ่ายด้านการฝึกอบรม-ในประเทศ	-	-	-	-		
3	ค่าเบี้ยเลี้ยง	-	-	-	-		
4	ค่าที่พัก	-	-	-	-		
5	ค่าใช้จ่ายเดินทางอื่น-ในประเทศ	-	-	-	-		
6	ค่าซ่อมแซมและค่าบำรุงรักษา	-	-	-	-		
7	ค่าจ้างเหมาบริการ - บุคคลภายนอก	-	-	-	-		
8	ค่าธรรมเนียมธนาคาร	-	-	-	-		
9	ค่าใช้จ่ายในการประชุม	-	-	-	-		
10	ค่าใช้จ่ายอื่นๆ	-	-	-	-		
11	ค่าวัสดุ	-	-	-	-		
12	ค่าเชื้อเพลิง	-	-	-	-		
	รวมค่าใช้จ่ายจากการดำเนินงาน	-	-	-	-		
	กำไร/ขาดทุนจากการดำเนินงาน	29,887.91	308,093.68	35,281.39	327,393.48		

มหาวิทยาลัยราชภัฏพิบูลสงคราม
 ตารางสรุปรายได้ดอกเบี้ยเงินฝากธนาคาร กองทุนเงินรายได้
 ณ วันที่ 30 พฤศจิกายน 2566

เลขที่บัญชี	ค.ค.66	พ.ย.66	ธ.ค.66	ม.ค.67	ก.พ.67	มี.ค.67	รวมไตรมาส 2	เม.ย.67	พ.ค.67	มิ.ย.67	รวมไตรมาส 3	ก.ค.67	ธ.ค.67	ก.ย.67	รวมไตรมาส 4	รวมทั้งสิ้น
ธนาคารกรุงเทพ	660-2-00938-0	63.26	-													
ธนาคารกรุงไทย	644-2-01452-5	64,512.69	54,506.94													
รวมดอกเบี้ยเงินฝากธนาคาร	64,575.95	54,506.94	119,082.89													119,082.89

หมายเหตุ	89,801.50	35,281.39
ปีงบประมาณ 2566	ปีงบประมาณ 2567 (แสดงในงบทดลอง)	
รายได้ดอกเบี้ยเงินฝากธนาคาร ของเดือนตุลาคม 2566	รายได้ดอกเบี้ยเงินฝากธนาคาร ของเดือนตุลาคม 2566	5,393.48
รายได้ดอกเบี้ยเงินฝากธนาคาร ของเดือนพฤศจิกายน 2566	รายได้ดอกเบี้ยเงินฝากธนาคาร ของเดือนพฤศจิกายน 2566	29,887.91

**กองทุนพัฒนาการวิจัย
และการบริหารงานวิจัย
ประจำเดือนพฤศจิกายน 2566**

งบแสดงฐานะทางการเงิน กองทุนพัฒนาการวิจัยและการบริหารงานวิจัย

ณ วันที่ 30 พฤศจิกายน 2566

(หน่วย:บาท)

	ปี 2567	%	ปี 2566	%
สินทรัพย์				
สินทรัพย์หมุนเวียน				
เงินสดและรายการเทียบเท่าเงินสด	9,340,965.52	97.06	15,444,874.96	100.00
ลูกหนี้ระยะสั้น	-	-	-	-
รวมสินทรัพย์หมุนเวียน	9,340,965.52	97.06	15,444,874.96	100.00
สินทรัพย์ไม่หมุนเวียน				
ครุภัณฑ์ - Interface	283,383.33	2.94	-	-
รวมสินทรัพย์ไม่หมุนเวียน	283,383.33	2.94	-	-
รวมสินทรัพย์	9,624,348.85	100.00	-	-
หนี้สิน				
หนี้สินหมุนเวียน				
เงินรับฝากอื่น	-	-	-	-
รายได้รอการรับรู้	540.00	0.01	-	-
รวมหนี้สินหมุนเวียน	540.00	0.01	-	-
รวมหนี้สิน	540.00	0.01	-	-
สินทรัพย์สุทธิ/ส่วนของทุน				
ทุน	15,000,000.00	155.85	15,000,000.00	97.12
รายได้สูง/ต่ำกว่าค่าใช้จ่ายสะสม	(5,389,676.19)	(56.00)	(9,738,326.03)	(63.05)
รายได้สูง/(ต่ำ)กว่าค่าใช้จ่ายสุทธิ	13,485.04	0.14	10,183,200.99	65.93
รวมสินทรัพย์สุทธิ/ส่วนของทุน	9,623,808.85	99.99	15,444,874.96	100.00
รวมหนี้สินและสินทรัพย์สุทธิ/ส่วนของทุน	9,624,348.85	100.00	15,444,874.96	100.00

หมายเหตุประกอบงบการเงินเป็นส่วนหนึ่งของรายงานการการเงินนี้

งบแสดงการดำเนินงานทางการเงิน กองทุนพัฒนาการวิจัยและการบริหารงานวิจัย
สำหรับรอบระยะเวลาบัญชี ตั้งแต่วันที่ 1 พฤศจิกายน 2566 ถึง 30 พฤศจิกายน 2566
(หน่วย:บาท)

	ปี 2567	%	ปี 2566	%
รายได้				
รายได้จากดอกเบี้ยรับและรายได้จากการลงทุน				
รายได้ดอกเบี้ยเงินฝากจากสถาบันการเงิน	13,485.04	100.00	1,436.73	0.01
รายได้อื่นหรือเงินผลประโยชน์อื่น				
รายได้รับเงินจากสำนักวิจัย	-	-	-	-
รายได้รับจากเงินนอกงบประมาณ	-	-	10,000,000.00	98.44
รายได้รับคืนทุนอุดหนุนวิจัย	-	-	-	-
รายได้รับดอกเบี้ยจากการปิดบัญชีทุนอุดหนุนวิจัย	-	-	-	-
รายได้จากเงินอุดหนุนการวิจัย				
รายได้รับเงินค่าความเข้มแข็ง	-	-	156,600.00	1.54
รวมรายได้	13,485.04	100.00	10,158,036.73	100.00
ค่าใช้จ่าย				
ค่าใช้จ่ายทุนการศึกษา-ในประเทศ	-	-	-	-
ค่าใช้จ่ายด้านการฝึกอบรม-ในประเทศ	-	-	-	-
ค่าเบี้ยเลี้ยง	-	-	-	-
ค่าที่พักในประเทศ	-	-	-	-
ค่าใช้จ่ายเดินทางอื่น-ในประเทศ	-	-	-	-
ค่าที่พักต่างประเทศ	-	-	-	-
ค่าวัสดุ	-	-	-	-
ค่าซ่อมแซมและค่าบำรุงรักษา	-	-	-	-
ค่าเชื้อเพลิง	-	-	-	-
ค่าจ้างเหมาบริการ - บุคคลภายนอก	-	-	-	-
ค่าใช้จ่ายในการประชุม	-	-	-	-
ค่าใช้จ่ายอื่นๆ	-	-	-	-
ค่าตอบแทนการปฏิบัติงาน	-	-	-	-
ค่าใช้จ่ายอุดหนุนเพื่อการดำเนินงานอื่น	-	-	-	-
รวมค่าใช้จ่าย	-	-	-	-
รายได้สูง/(ต่ำ)กว่าค่าใช้จ่ายสุทธิ	13,485.04	100.00	10,158,036.73	100.00

หมายเหตุประกอบงบการเงินเป็นส่วนหนึ่งของรายงานการการเงินนี้

มหาวิทยาลัยราชภัฏพิบูลสงคราม
สรุปเงินหมุนเวียนกองทุนพัฒนาการวิจัยและการบริหารงานวิจัย
ณ วันที่ 30 พฤศจิกายน 2566

กองทุนพัฒนาการวิจัยและการบริหารงานวิจัย มียอดเงินฝากธนาคารรวมกันทั้งสิ้น	9,340,965.52	บาท รายละเอียดดังนี้
สรุปยอดเงินสดและเงินฝากธนาคาร ดังนี้		
เงินฝากประจำธนาคารกรุงเทพ	จำนวน	9,270,225.52 บาท
เงินฝากออมทรัพย์ธนาคารกรุงไทย	จำนวน	70,740.00 บาท
	รวมเป็นเงินทั้งสิ้น	9,340,965.52 บาท

ตารางแสดงเวลาครบกำหนดระยะเงินฝากธนาคารกองทุนพัฒนาการวิจัยและการบริหารงานวิจัย

รายการ	จำนวนเงิน	ปี งปม.2567			
		ไตรมาส 1	ไตรมาส 2	ไตรมาส 3	ไตรมาส 4
เงินหมุนเวียนในระบบ					
1 เงินฝากประจำ 660-2-01512-2	9,270,225.52	-	9,270,225.52	-	-
2 เงินฝากออมทรัพย์644-0-69049-3	70,740.00	-	70,740.00	-	-
รวมทั้งสิ้น	9,340,965.52	-	9,340,965.52	-	-

ตารางแสดงดอกเบี้ย

ที่	บัญชีธนาคาร	จำนวนเงินฝาก	ดอกเบี้ยรับ	ประเภทประจำ	อัตราดอกเบี้ย (% ต่อปี)
			พ.ย.-66	(เดือน)	
1	เงินฝากประจำ 660-2-01512-2	9,270,225.52	13,485.04	3	1.2000
2	เงินฝากออมทรัพย์644-0-69049-3	70,740.00	-	0	
	รวมทั้งสิ้น	9,340,965.52	13,485.04		

มหาวิทยาลัยราชภัฏพิบูลสงคราม
 งบทดลอง กองทุนพัฒนาการวิจัยและการบริหารงานวิจัย
 ณ วันที่ 30 พฤศจิกายน 2566

ชื่อบัญชี	ยอดยกมา		เดือนนี้		คงเหลือ	
	เดบิต	เครดิต	เดบิต	เครดิต	เดบิต	เครดิต
1101010101 บัญชีเงินสดในมือ	-	-	-	-	-	-
1101030112 บัญชีเงินฝาก - Interface	70,740.00	-	-	-	70,740.00	-
1102050107 บัญชีรายได้ค้างรับ - บุคคลภายนอก	8,659.67	-	-	8,659.67	-	-
1104010104 บัญชีเงินฝากประจำ - Interface	9,248,080.81	-	22,144.71	-	9,270,225.52	-
1206170101 บัญชีครุภัณฑ์ - Interface	364,350.00	-	-	-	364,350.00	-
1206170102 บัญชี ค่าเสื่อมราคาสะสมครุภัณฑ์ - Interface	-	80,966.67	-	-	-	80,966.67
2101020199 บัญชีเจ้าหนี้อื่น - บุคคลภายนอก	-	-	-	-	-	-
2102040102 บัญชีใบสำคัญค้ำจ่าย	-	-	-	-	-	-
2111020199 บัญชีเงินรับฝากอื่น	-	-	-	-	-	-
2213010101 บัญชีรายได้รอการรับรู้	-	540.00	-	-	-	540.00
3101010101 บัญชีรายได้สูง /(ต่ำ) กว่าค่าใช้จ่ายสุทธิ	-	-	-	-	-	-
3102010101 บัญชีรายได้สูง /(ต่ำ) กว่าค่าใช้จ่ายสะสมยกมา	5,389,676.19	-	-	-	5,389,676.19	-
3105010101 บัญชีทุนของหน่วยงาน	-	15,000,000.00	-	-	-	15,000,000.00
4303010101 บัญชีรายได้ดอกเบี้ยเงินฝากจากสถาบันการเงิน	-	-	8,659.67	22,144.71	-	13,485.04
4313010199 รายได้อื่น - รับเงินจากสำนักวิจัย (สวจ.) (กองทุนวิจัย)	-	-	-	-	-	-
4313010199 รายได้อื่น - รับจากเงินนอกงบประมาณ (กองทุนวิจัย)	-	-	-	-	-	-
4313010199 รายได้อื่น - รับเงินค่าความเข้มแข็ง (กองทุนวิจัย)	-	-	-	-	-	-
4313010199 รายได้อื่น - รับคืนทุนอุดหนุนวิจัย	-	-	-	-	-	-
4313010199 รายได้อื่น - รับดอกเบี้ยจากการปิดบัญชีทุนอุดหนุนวิจัย	-	-	-	-	-	-
5102010106 บัญชีค่าใช้จ่ายทุนการศึกษา-ในประเทศ	-	-	-	-	-	-
5102010199 บัญชีค่าใช้จ่ายด้านการฝึกอบรม-ในประเทศ	-	-	-	-	-	-
5103010102 บัญชีค่าเบี้ยเลี้ยง	-	-	-	-	-	-
5103010103 บัญชีค่าที่พักในประเทศ	-	-	-	-	-	-
5103010199 บัญชีค่าใช้จ่ายเดินทางอื่น-ในประเทศ	-	-	-	-	-	-
5103020103 บัญชีค่าที่พักต่างประเทศ	-	-	-	-	-	-
5104010104 บัญชีค่าวัสดุ	-	-	-	-	-	-
5104010107 บัญชีค่าซ่อมแซมและค่าบำรุงรักษา	-	-	-	-	-	-
5104010110 บัญชีค่าเชื้อเพลิง	-	-	-	-	-	-
5104010112 บัญชีค่าจ้างเหมาบริการ - บุคคลภายนอก	-	-	-	-	-	-
5104030207 บัญชีค่าใช้จ่ายในการประชุม	-	-	-	-	-	-
5104030299 บัญชีค่าใช้จ่ายอื่น ๆ	-	-	-	-	-	-
5104040102 บัญชีค่าตอบแทนการปฏิบัติงาน	-	-	-	-	-	-
5107010199 บัญชีค่าใช้จ่ายอุดหนุนเพื่อการดำเนินงานอื่น	-	-	-	-	-	-
	-	-	-	-	-	-
รวมทั้งสิ้น	15,081,506.67	15,081,506.67	30,804.38	30,804.38	15,094,991.71	15,094,991.71

มหาวิทยาลัยราชภัฏพิบูลสงคราม

รายงานบัญชีเงินฝากธนาคาร กองทุนพัฒนาการวิจัยและการบริหารงานวิจัย

ณ วันที่ 30 พฤศจิกายน 2566

ลำดับ	ธนาคาร	ประเภทบัญชี		ยอดยกมา		รับ - จ่ายเดือนนี้		คงเหลือ		หมายเหตุ
				เดบิต	เครดิต	เดบิต	เครดิต	เดบิต	เครดิต	
1	ธนาคารกรุงเทพ	กระแสรายวัน	660-3-00090-9	-	-	-	-	-	-	
2	ธนาคารกรุงไทย	ออมทรัพย์	644-0-69049-3	70,740.00	-	-	-	70,740.00	-	
3	ธนาคารกรุงเทพ	ประจำ	3 เดือน	660-2-01512-2	9,248,080.81	-	22,144.71	-	9,270,225.52	-
รวม					9,318,820.81		22,144.71	-	9,340,965.52	-

สรุปผลการดำเนินงานเงินกองทุนพัฒนาการวิจัยและบริหารงานวิจัย รายได้และค่าใช้จ่ายประจำปี 2567

ประจำเดือนพฤศจิกายน 2566 และสำหรับงวด 2 เดือน (1 ตุลาคม 2566 - 30 พฤศจิกายน 2566 และ 1 ตุลาคม 2565 - 30 พฤศจิกายน

ลำดับ	รายการ	ประจำเดือน	ประจำเดือน	ประจำปีงบประมาณ 2567	ประจำปีงบประมาณ 2566	% ระหว่างปี	
		พฤศจิกายน 2566	พฤศจิกายน 2565	ตุลาคม 2566-พฤศจิกายน 2566	ตุลาคม 2565-พฤศจิกายน 2565	(เพิ่มขึ้น/ลดลง)	
รายได้							
1	รายได้จากดอกเบี้ยรับและรายได้จากการลงทุน						
	รับดอกเบี้ยเงินฝากธนาคาร	13,485.04	1,436.73	13,485.04	1,600.99	742.29	เพิ่มขึ้น
2	รายได้อื่นหรือเงินผลประโยชน์อื่น						
	รับเงินจากสำนักวิจัย	-	-	-	25,000.00	(100.00)	ลดลง
	รับเงินจากเงินนอกงบประมาณ	-	10,000,000.00	-	10,000,000.00	(100.00)	ลดลง
	รับคืนทุนอุดหนุนวิจัย	-	-	-	-		
	รับดอกเบี้ยจากการปิดบัญชีทุนอุดหนุนวิจัย	-	-	-	-		
3	รายได้จากเงินอุดหนุนการวิจัย						
	รับเงินค่าความเข้มแข็ง	-	156,600.00	-	156,600.00	(100.00)	ลดลง
	รวมรายได้จากการดำเนินงาน	13,485.04	10,158,036.73	13,485.04	10,183,200.99	(99.87)	
ค่าใช้จ่าย							
1	ค่าตอบแทนการปฏิบัติงาน	-	-	-	-		
2	ค่าใช้จ่ายทุนการศึกษา-ในประเทศ	-	-	-	-		
3	ค่าใช้จ่ายด้านการฝึกอบรม-ในประเทศ	-	-	-	-		
4	ค่าเบี้ยเลี้ยง	-	-	-	-		
5	ค่าที่พักในประเทศ	-	-	-	-		
6	ค่าใช้จ่ายเดินทางอื่น-ในประเทศ	-	-	-	-		
7	ค่าที่พักต่างประเทศ	-	-	-	-		
8	ค่าซ่อมแซมและค่าบำรุงรักษา	-	-	-	-		
9	ค่าจ้างเหมาบริการ - บุคคลภายนอก	-	-	-	-		
10	ค่าใช้จ่ายในการประชุม	-	-	-	-		
11	ค่าใช้จ่ายอื่น ๆ	-	-	-	-		
12	ค่าวัสดุ	-	-	-	-		
13	ค่าเช่าเพลิง	-	-	-	-		
14	ค่าใช้จ่ายอุดหนุนเพื่อการดำเนินงานอื่น	-	-	-	-		
	รวมค่าใช้จ่ายจากการดำเนินงาน	-	-	-	-		
	กำไร/ขาดทุนจากการดำเนินงาน	13,485.04	10,158,036.73	13,485.04	10,183,200.99		

มหาวิทยาลัยราชภัฏวไลยอลงกรณ์
 มหาวิทยาลัยราชภัฏวไลยอลงกรณ์
 ตารางสรุปรายได้ดอกเบี้ยเงินฝากธนาคาร กองทุนพัฒนาการวิจัยและบริหารบริหารงานวิจัย
 ณ วันที่ 30 พฤศจิกายน 2566

เลขที่บัญชี	ค.ค.66	พ.ย.66	ธ.ค.66	ม.ค.67	ก.พ.67	มี.ค.67	รวมไตรมาส 2	เม.ย.67	พ.ค.67	มิ.ย.67	รวมไตรมาส 3	ก.ค.67	ส.ค.67	ก.ย.67	รวมไตรมาส 4	รวมทั้งสิ้น
ธนาคารกรุงเทพ		22,144.71														
ธนาคารกรุงไทย																
รวมดอกเบี้ยเงินฝากธนาคาร		22,144.71														22,144.71

หมายเหตุ	ปีงบประมาณ 2566	8,659.67	ปีงบประมาณ 2567 (แสดงไปจนหมดอง)	13,485.04
	รายได้ดอกเบี้ยเงินฝากธนาคาร ของเดือนตุลาคม 2566	-	รายได้ดอกเบี้ยเงินฝากธนาคาร ของเดือนตุลาคม 2566	-
	รายได้ดอกเบี้ยเงินฝากธนาคาร ของเดือนพฤศจิกายน 2566	8,659.67	รายได้ดอกเบี้ยเงินฝากธนาคาร ของเดือนพฤศจิกายน 2566	13,485.04

กองทุนส่งเสริมและพัฒนาบุคลากร

ประจำเดือนพฤศจิกายน 2566

งบแสดงฐานะทางการเงิน กองทุนส่งเสริมและพัฒนาบุคลากรมหาวิทยาลัยราชภัฏพิบูลสงคราม

ณ วันที่ 30 พฤศจิกายน 2566

(หน่วย:บาท)

	ปี 2567	%	ปี 2566	%
สินทรัพย์				
สินทรัพย์หมุนเวียน				
เงินสดและรายการเทียบเท่าเงินสด	31,775,570.64	76.49	34,006,878.58	77.70
รายได้ค้างรับบุคคลภายนอก	799,260.91	1.92	597,195.14	1.36
รวมสินทรัพย์หมุนเวียน	<u>32,574,831.55</u>	78.41	<u>34,604,073.72</u>	79.06
สินทรัพย์ไม่หมุนเวียน				
ลูกหนี้อื่นระยะยาว	8,967,707.11	21.59	9,164,638.62	20.94
เงินลงทุนระยะยาว (พันธบัตร)	-	-	-	-
ที่ดิน อาคาร และอุปกรณ์	-	-	-	-
รวมสินทรัพย์ไม่หมุนเวียน	<u>8,967,707.11</u>	21.59	<u>9,164,638.62</u>	20.94
รวมสินทรัพย์	<u>41,542,538.66</u>	100.00	<u>43,768,712.34</u>	100.00
หนี้สินไม่หมุนเวียน				
หนี้สินไม่หมุนเวียนอื่น	8,992,707.11	21.65	9,164,638.62	20.94
รายได้รอการรับรู้	-	-	8,600.00	0.02
รวมหนี้สินไม่หมุนเวียน	<u>8,992,707.11</u>	21.65	<u>9,173,238.62</u>	20.96
รวมหนี้สิน	<u>8,992,707.11</u>	21.65	<u>9,173,238.62</u>	20.96
สินทรัพย์สุทธิ/ส่วนของทุน				
ทุน	20,000,000.00	48.14	20,000,000.00	45.69
รายได้สูง/ต่ำกว่าค่าใช้จ่ายสะสม	11,083,697.83	26.68	9,391,987.40	21.46
รายได้สูง/(ต่ำ)กว่าค่าใช้จ่ายสุทธิ	1,467,900.12	3.53	5,203,486.32	11.89
ผลสะสมจากการแก้ไขข้อผิดพลาด	(1,766.40)	(0.00)	-	-
รวมสินทรัพย์สุทธิ/ส่วนของทุน	<u>32,549,831.55</u>	78.35	<u>34,595,473.72</u>	79.04
รวมหนี้สินและสินทรัพย์สุทธิ/ส่วนของทุน	<u>41,542,538.66</u>	100.00	<u>43,768,712.34</u>	100.00

หมายเหตุประกอบงบการเงินเป็นส่วนหนึ่งของรายงานการเงินนี้

งบแสดงผลการดำเนินงาน กองทุนส่งเสริมและพัฒนาบุคลากรมหาวิทยาลัยราชภัฏพิบูลสงคราม
สำหรับรอบระยะเวลาบัญชี ตั้งแต่วันที่ 1 พฤศจิกายน 2566 ถึง 30 พฤศจิกายน 2566
(หน่วย:บาท)

	ปี 2567	%	ปี 2566	%
รายได้				
รายได้จากดอกเบี้ยรับและรายได้จากการลงทุน				
รับเงินดอกเบี้ยเงินฝากธนาคาร	-	-	-	-
รายได้อื่นหรือเงินผลประโยชน์อื่น				
รับดอกเบี้ยจากลูกหนี้ผิดสัญญาลงทุน	471,945.60	29.27	44,998.81	0.88
รับเงินจากลูกหนี้ผิดสัญญาลงทุน(รายเดือน)	37,236.47	2.31	27,149.68	0.53
รับเงินจากผู้ผิดสัญญาทุนการศึกษา(ปิดทั้งหมด)	1,103,200.00	68.42	-	-
รับจากเงินนอกงบประมาณ	-	-	5,000,000.00	98.02
รับเงินจากค่าปรับผู้ผิดสัญญาลงทุน	-	-	28,639.50	0.56
รวมรายได้	1,612,382.07	100.00	5,100,787.99	100.00
ค่าใช้จ่าย				
ค่าใช้จ่ายทุนการศึกษา-ในประเทศ	-	-	-	-
ค่าใช้จ่ายด้านการฝึกอบรม-ในประเทศ	-	-	-	-
ค่าที่พัก	139,600.00	8.66	-	-
ค่าใช้จ่ายเดินทางอื่น-ในประเทศ	70,000.00	4.34	-	-
ค่าเบี้ยเลี้ยงต่างประเทศ	-	-	-	-
ค่าใช้จ่ายเดินทางอื่น-ต่างประเทศ	-	-	-	-
ค่าธรรมเนียมธนาคาร	-	-	200.00	0.00
ค่าใช้จ่ายอื่นๆ	-	-	-	-
ค่าตอบแทนการปฏิบัติงาน	-	-	-	-
รวมค่าใช้จ่าย	209,600.00	12.999	200.00	0.00
รายได้สูง/(ต่ำ)กว่าค่าใช้จ่ายสุทธิ	1,402,782.07	87.00	5,100,587.99	100.00

หมายเหตุประกอบงบการเงินเป็นส่วนหนึ่งของรายงานการเงินนี้

มหาวิทยาลัยราชภัฏพิบูลสงคราม
สรุปเงินหมุนเวียนกองทุนส่งเสริมและพัฒนาบุคลากรมหาวิทยาลัยราชภัฏพิบูลสงคราม
ณ วันที่ 30 พฤศจิกายน 2566

กองทุนส่งเสริมและพัฒนาบุคลากร มียอดเงินฝากธนาคารรวมกันทั้งสิ้น	31,775,570.64 บาท รายละเอียดดังนี้
สรุปยอดเงินสดและเงินฝากธนาคารกองทุนส่งเสริมและพัฒนาบุคลากร ดังนี้	
1. เงินสด	จำนวน - บาท
2. เงินฝากออมทรัพย์	จำนวน 2,599,960.67 บาท
3. เงินฝากประจำ	จำนวน 29,175,609.97 บาท
	รวมเป็นเงินทั้งสิ้น 31,775,570.64 บาท

ตารางแสดงเวลาครบกำหนดระยะเงินฝากธนาคารกองทุนส่งเสริมและพัฒนาบุคลากร

รายการ	จำนวนเงิน	ปี งบประมาณ 2567			ปี งบประมาณ 2568
		ไตรมาส 1	ไตรมาส 2	ไตรมาส 3	ไตรมาส 4
เงินหมุนเวียนในระบบ					
1 เงินฝากออมทรัพย์ธนาคารกรุงเทพ 549-0-31777-2	2,599,960.67	2,599,960.67	-	-	-
ครบกำหนดตามเงื่อนไข					
2 เงินฝากประจำธนาคารกรุงเทพ 660-2-01513-0	64,950.58	-	64,950.58	-	-
3 เงินฝากประจำ (ธนาคารไทยพาณิชย์) 939-103662-9	29,110,659.39	-	-	-	29,110,659.39
รวมทั้งสิ้น	31,775,570.64	2,599,960.67	64,950.58	-	-

ตารางแสดงดอกเบี้ย

ที่	บัญชีธนาคาร	จำนวนเงินฝาก	ดอกเบี้ยรับ	ประเภทประจำ	อัตราดอกเบี้ย (% ต่อปี)
			พ.ย.-66	(เดือน)	
1	เงินฝากออมทรัพย์ (ธนาคารกรุงเทพ สาขาถนนนเรศวร) 549-0-31777-2	2,599,960.67	-	-	0.500
2	เงินฝากประจำ (ธนาคารกรุงเทพสาขา ม.ราชภัฏฯ) 660-2-01513-0	29,175,609.97	-	3	0.950
3	เงินฝากประจำ (ธนาคารไทยพาณิชย์) 939-103662-9	29,110,659.39	-	24	2.250
	รวมทั้งสิ้น	31,775,570.64	-		

มหาวิทยาลัยราชภัฏพิบูลสงคราม
งบทดลอง กองทุนส่งเสริมและพัฒนาบุคลากรมหาวิทยาลัยราชภัฏพิบูลสงคราม
ณ วันที่ 30 พฤศจิกายน 2566

เลขที่บัญชี	ชื่อบัญชี	ยอดยกมา		เดือนนี้		คงเหลือ	
		เดบิต	เครดิต	เดบิต	เครดิต	เดบิต	เครดิต
1101010101	บัญชีเงินสดในมือ	-	-	20,500.00	20,500.00	-	-
1101030112	บัญชีเงินฝาก - Interface	1,241,343.79	-	1,777,816.88	419,200.00	2,599,960.67	-
1104010104	บัญชีเงินฝากประจำ - Interface	29,175,454.81	-	29,110,814.55	29,110,659.39	29,175,609.97	-
1102050107	บัญชีรายได้อื่น - บุคคลภายนอก	765,517.28	-	35,665.19	1,921.56	799,260.91	-
1201050198	ลูกหนี้อื่นระยะยาว - กู้ยืมเรียน	-	-	-	-	-	-
1201050198	ลูกหนี้อื่นระยะยาว - ผิดสัญญาเงินทุน	2,590,541.55	-	-	59,794.11	2,530,747.44	-
1201050198	ลูกหนี้อื่นระยะยาว - ฟ้องร้องคดีความ	7,940,887.46	-	-	1,503,927.79	6,436,959.67	-
2101020199	บัญชีเจ้าหนี้อื่น - บุคคลภายนอก	-	-	209,600.00	209,600.00	-	-
2213010101	บัญชีรายได้อื่น - ราชการรับ	-	33,500.00	72,000.00	38,500.00	-	-
2213010199	บัญชีหนี้สินระยะยาวอื่น	-	10,531,429.01	1,538,721.90	-	-	8,992,707.11
3102010101	บัญชีรายได้อื่น / (ค่า) กว่าค่าใช้จ่ายสะสมยกมา	-	11,083,697.83	-	-	-	11,083,697.83
3102010102	บัญชีผลสะสมจากการแก้ไขข้อผิดพลาด	-	-	1,766.40	-	1,766.40	-
3105010101	บัญชีทุนของหน่วยงาน	-	20,000,000.00	-	-	-	20,000,000.00
4303010101	บัญชีรายได้อื่นเงินฝากจากสถาบันการเงิน	-	15,147.96	155.16	155.16	-	15,147.96
4303010199	บัญชีรายได้อื่นเงินฝากอื่น	-	39,729.67	-	471,945.60	-	511,675.27
4313010199	รับเงินจากลูกหนี้ผิดสัญญาเงินทุน(รายเดือน)	-	10,240.42	-	37,236.47	-	47,476.89
4313010199	รับเงินจากผู้ผิดสัญญาทุนการศึกษา	-	-	-	1,103,200.00	-	1,103,200.00
4313010199	รับจากเงินนอกงบประมาณ	-	-	-	-	-	-
4313010199	รับเงินจากค่าปรับผู้ผิดสัญญาเงินทุน	-	-	-	-	-	-
5102010106	บัญชีค่าใช้จ่ายทุนการศึกษา-ในประเทศ	-	-	-	-	-	-
5102010199	บัญชีค่าใช้จ่ายด้านการฝึกอบรม-ในประเทศ	-	-	-	-	-	-
5103010103	บัญชีค่าที่พัก	-	-	139,600.00	-	139,600.00	-
5103010199	บัญชีค่าใช้จ่ายเดินทางอื่น-ในประเทศ	-	-	70,000.00	-	70,000.00	-
5103020102	บัญชีค่าเบี้ยเลี้ยงต่างประเทศ	-	-	-	-	-	-
5103020199	บัญชีค่าใช้จ่ายเดินทางอื่น-ต่างประเทศ	-	-	-	-	-	-
5104010115	บัญชีค่าธรรมเนียมธนาคาร	-	-	-	-	-	-
5104030299	บัญชีค่าใช้จ่ายอื่น ๆ	-	-	-	-	-	-
5104040102	บัญชีค่าตอบแทนการปฏิบัติงาน	-	-	-	-	-	-
		-	-	-	-	-	-
	รวมทั้งสิ้น	41,713,744.89	41,713,744.89	32,976,640.08	32,976,640.08	41,753,905.06	41,753,905.06

มหาวิทยาลัยราชภัฏพิบูลสงคราม
 รายงานบัญชีเงินฝากธนาคารกองทุนส่งเสริมและพัฒนาบุคลากรมหาวิทยาลัยราชภัฏพิบูลสงคราม
 ณ วันที่ 30 พฤศจิกายน 2566

ลำดับ	ธนาคาร	ประเภทบัญชี		ประเภทบัญชี	ยอดยกมา		รับ - จ่ายเดือนนี้		คงเหลือ		หมายเหตุ
							เดบิต	เครดิต	เดบิต	เครดิต	
1	ธนาคารกรุงเทพ	ประจำ	3 เดือน	660-2-01513-0	29,175,454.81	-	155.16	29,110,659.39	64,950.58	-	
รวม					29,175,454.81	-	155.16	29,110,659.39	64,950.58	-	
2	ธนาคารกรุงเทพ	กระแสรายวัน		660-3-00089-1	-	-	209,600.00	209,600.00	-	-	
3	ธนาคารกรุงเทพ	ออมทรัพย์		549-0-31777-2	1,241,343.79	-	1,568,216.88	209,600.00	2,599,960.67	-	
4	ธนาคารไทยพาณิชย์	เงินฝากประจำ		939-103662-9	-	-	29,110,659.39	-	29,110,659.39	-	
รวม					1,241,343.79	-	30,888,476.27	419,200.00	31,710,620.06	-	
รวมทั้งสิ้น					30,416,798.60	-	30,888,631.43	29,529,859.39	31,775,570.64	-	

สรุปผลการดำเนินงานเงินกองทุนส่งเสริมและพัฒนาบุคลากร รายได้และค่าใช้จ่ายประจำปี 2567

ประจำเดือนพฤศจิกายน 2566 และสำหรับงวด 2 เดือน (1 ตุลาคม 2566 - 30 พฤศจิกายน 2566 และ 1 ตุลาคม 2565 - 30 พฤศจิกายน 2565)

ลำดับ	รายการ	ประจำเดือน	ประจำเดือน	ประจำปีงบประมาณ 2567	ประจำปีงบประมาณ 2566	% ระหว่างปี	
		พฤศจิกายน 2566	พฤศจิกายน 2565	ตุลาคม 2566 - พฤศจิกายน 2566	ตุลาคม 2565 - พฤศจิกายน 2565	(เพิ่มขึ้น/ลดลง)	
รายได้จากดอกเบี้ยรับและรายได้จากการลงทุน							
1	รายได้ดอกเบี้ยเงินฝากธนาคาร	-	-	15,147.96	6,631.11	128.44	เพิ่มขึ้น
รายได้อื่นหรือเงินผลประโยชน์อื่น							
2	รับดอกเบี้ยจากลูกหนี้คดีสัญญารับทุน	471,945.60	44,998.81	511,675.27	94,340.73	442.37	เพิ่มขึ้น
3	รายได้อื่นรับเงินจากลูกหนี้คดีสัญญารับทุน(รวมคือ)	37,236.47	27,149.68	47,476.89	74,074.98	(35.91)	ลดลง
4	รายได้อื่นรับเงินจากผู้มีสัญญาทุนการศึกษา	1,103,200.00	-	1,103,200.00	-		
5	รายได้อื่นรับจากเงินนอกงบประมาณ	-	5,000,000.00	-	5,000,000.00	(100.00)	ลดลง
6	รายได้อื่นรับเงินจากค่าปรับผู้ผิดสัญญารับทุน	-	28,639.50	-	28,639.50	(100.00)	เพิ่มขึ้น
รวมรายได้จากการดำเนินงาน		1,612,382.07	5,100,787.99	1,677,500.12	5,203,686.32	(67.76)	
ค่าใช้จ่าย							
1	ค่าใช้จ่ายทุนการศึกษา-ในประเทศ	-	-	-	-	-	
2	ค่าใช้จ่ายด้านการฝึกอบรม-ในประเทศ	-	-	-	-	-	
3	ค่าที่พัก	139,600.00	-	139,600.00	-	100.00	เพิ่มขึ้น
4	ค่าใช้จ่ายเดินทางอื่น-ในประเทศ	70,000.00	-	70,000.00	-	100.00	เพิ่มขึ้น
5	ค่าเบี้ยเลี้ยงต่างประเทศ	-	-	-	-	-	
6	ค่าใช้จ่ายเดินทางอื่น-ต่างประเทศ	-	-	-	-	-	
7	ค่าธรรมเนียมธนาคาร	-	200.00	-	200.00	(100.00)	ลดลง
8	ค่าใช้จ่ายอื่นๆ	-	-	-	-	-	
9	ค่าตอบแทนการปฏิบัติงาน	-	-	-	-	-	
รวมค่าใช้จ่ายจากการดำเนินงาน		209,600.00	200.00	209,600.00	200.00	99.90	
กำไร/ขาดทุนจากการดำเนินงาน		1,402,782.07	5,100,587.99	1,467,900.12	5,203,486.32	(254.49)	

มหาวิทยาลัยราชภัฏบุรีรัมย์
 ตารางสรุปรายได้ดอกเบี้ยฝากธนาคาร กองทุนส่งเสริมและพัฒนาบุคลากร
 ณ วันที่ 30 พฤศจิกายน 2566

ฝ่ายประจำ	เลขที่บัญชี	ค.ค.66	พ.ย.66	ธ.ค.66	รวมไตรมาส 1	ม.ค.67	ก.พ.67	มี.ค.67	รวมไตรมาส 2	เม.ย.67	พ.ค.67	มิ.ย.67	รวมไตรมาส 3	ก.ค.67	ส.ค.67	ก.ย.67	รวมไตรมาส 4	รวมทั้งสิ้น	
ธนาคารกรุงเทพ	660-2-01513-0	64,795.42	155.16		64,950.58														
ออมทรัพย์	รวมดอกเบี้ยฝากประจำ			64,950.58															64,950.58
ธนาคารกรุงเทพ	549-0-31777-2																		
ธนาคารไทยพาณิชย์	939-1-03662-9																		
รวมดอกเบี้ยออมทรัพย์																			
รวมดอกเบี้ยเงินฝากธนาคาร				64,950.58															64,950.58

หมายเหตุ: ปีงบประมาณ 2566
 รายได้ดอกเบี้ยเงินฝากธนาคาร ของเดือนตุลาคม 2566 49,802.62
 รายได้ดอกเบี้ยเงินฝากธนาคาร ของเดือนพฤศจิกายน 2566 49,647.46
 รายได้ดอกเบี้ยเงินฝากธนาคาร ของเดือนพฤศจิกายน 2566 155.16
 ปีงบประมาณ 2567 (แสดงไปงบนขอของ)
 รายได้ดอกเบี้ยเงินฝากธนาคาร ของเดือนตุลาคม 2566 15,147.96
 รายได้ดอกเบี้ยเงินฝากธนาคาร ของเดือนพฤศจิกายน 2566 15,147.96

กองทุนการศึกษา
และพัฒนานักศึกษา
ประจำเดือนพฤศจิกายน 2566

มหาวิทยาลัยราชภัฏพิบูลสงคราม
งบแสดงฐานะทางการเงิน กองทุนการศึกษาและพัฒนานักศึกษา
ณ วันที่ 30 พฤศจิกายน 2566

			(หน่วย:บาท)	
	ปี 2567	%	ปี 2566	%
สินทรัพย์				
สินทรัพย์หมุนเวียน				
เงินสดและรายการเทียบเท่าเงินสด	9,199,078.27	99.99	7,240,219.98	99.99
ลูกหนี้ระยะสั้น	1,157.17	0.01	453.79	0.01
รวมสินทรัพย์หมุนเวียน	9,200,235.44	100.00	7,240,673.77	100.00
สินทรัพย์ไม่หมุนเวียน				
ลูกหนี้อื่นระยะยาว	-	-	-	-
เงินลงทุนระยะยาว (สลากออมสิน)	-	-	-	-
ที่ดิน อาคาร และอุปกรณ์	-	-	-	-
รวมสินทรัพย์ไม่หมุนเวียน	-	-	-	-
รวมสินทรัพย์	9,200,235.44	100.00	7,240,673.77	100.00
หนี้สิน				
หนี้สินหมุนเวียน				
เจ้าหนี้ระยะสั้น	-	-	-	-
รายได้รอการรับรู้	60,014.00	0.65	45,012.00	0.62
รวมหนี้สินหมุนเวียน	60,014.00	0.65	45,012.00	0.62
หนี้สินไม่หมุนเวียน				
หนี้สินไม่หมุนเวียนอื่น	-	-	-	-
รวมหนี้สินไม่หมุนเวียน	-	-	-	-
รวมหนี้สิน	60,014.00	0.65	45,012.00	0.62
สินทรัพย์สุทธิ/ส่วนของทุน				
ทุน (กพน.)	395,413.39	4.30	395,413.39	5.46
รายได้สูง/ต่ำกว่าค่าใช้จ่ายสะสม (กพน.)	8,561,571.84	93.06	6,869,340.83	94.87
รายได้สูง/(ต่ำ)กว่าค่าใช้จ่ายสุทธิ (กพน.)	183,236.21	1.99	(69,092.45)	(0.95)
รวมสินทรัพย์สุทธิ/ส่วนของทุน	9,140,221.44	99.35	7,195,661.77	99.38
รวมหนี้สินและสินทรัพย์สุทธิ/ส่วนของทุน	9,200,235.44	100.00	7,240,673.77	100.00

หมายเหตุประกอบงบการเงินเป็นส่วนหนึ่งของรายงานการเงินนี้

มหาวิทยาลัยราชภัฏพิบูลสงคราม

งบแสดงการดำเนินงานทางการเงิน กองทุนการศึกษาและพัฒนานักศึกษา

สำหรับรอบระยะเวลาบัญชี ตั้งแต่วันที่ 1 พฤศจิกายน 2566 ถึง 30 พฤศจิกายน 2566

(หน่วย:บาท)

	ปี 2567	%	ปี 2566	%
รายได้				
รายได้จากดอกเบี้ยรับและรายได้จากการลงทุน				
รับเงินดอกเบี้ยเงินฝากธนาคาร	1,631.49	0.827	1,380.30	5.44
รายได้จากการรับบริจาค				
เงินบริจาค โครงการเทศน์มหาชาติ	-	-	-	-
รางวัลสลากออมสินพิเศษ 2 ปี	-	-	-	-
รับเงินบริจาคเพื่อสมทบทุนการศึกษา	87,700.00	44.44	24,000.00	94.56
รับเงินบริจาคเพื่อสมทบทุนการศึกษา (บุคคลภายนอก)	108,000.00	54.73	-	-
รวมรายได้	197,331.49	100.00	25,380.30	100.00
ค่าใช้จ่าย				
ค่าใช้จ่ายทุนการศึกษาในประเทศ	601,900.00	305.02	589,900.00	2,324.24
ค่าใช้จ่ายเดินทางอื่น-ต่างประเทศ	-	-	-	-
ค่าใช้จ่ายอื่นๆ	-	-	-	-
ค่าตอบแทนการปฏิบัติงาน	12,900.00	6.54	-	-
รวมค่าใช้จ่าย	614,800.00	311.56	589,900.00	2,324.24
รายได้สูง/(ต่ำ)กว่าค่าใช้จ่ายสุทธิ	(417,468.51)	(211.56)	(564,519.70)	(2,224.24)

หมายเหตุประกอบงบการเงินเป็นส่วนหนึ่งของรายงานการเงินนี้

มหาวิทยาลัยราชภัฏพิบูลสงคราม
สรุปเงินหมุนเวียนกองทุนการศึกษาและพัฒนานักศึกษา
ณ วันที่ 30 พฤศจิกายน 2566

กองทุนการศึกษาและพัฒนานักศึกษา มียอดเงินฝากธนาคารรวมกันทั้งสิ้น	9,199,078.27	บาท
สรุปบัญชีเงินฝากธนาคารกองทุนการศึกษาและพัฒนามากการศึกษา ดังนี้		
1 เงินฝากออมทรัพย์	จำนวน 5,959,413.86	บาท
2 เงินฝากประจำ	จำนวน 3,239,664.41	บาท
	<u>รวมทั้งสิ้น</u> 9,199,078.27	<u>บาท</u>

ตารางแสดงเวลาครบกำหนดระยะเงินฝากธนาคารกองทุนการศึกษาและพัฒนานักศึกษา

รายการ	จำนวนเงิน	ปี งบประมาณ 2567			
		ไตรมาส 1	ไตรมาส 2	ไตรมาส 3	ไตรมาส 4
เงินหมุนเวียนในระบบ					
1 เงินฝากออมทรัพย์	5,959,413.86	5,959,413.86			
ครบกำหนดตามเงื่อนไข					
2 เงินฝากประจำ	3,239,664.41	-	3,239,664.41	-	-
รวมทั้งสิ้น	9,199,078.27	5,959,413.86	3,239,664.41	-	-

ตารางแสดงดอกเบี้ย

ที่	บัญชีธนาคาร	จำนวนเงินฝาก	ดอกเบี้ยรับ	ประเภทประจำ	อัตราดอกเบี้ย (% ต่อปี)
			พ.ย.-66	(เดือน)	
1	เงินฝากออมทรัพย์	5,959,413.86	-	-	0.5
2	เงินฝากประจำ	3,239,664.41	1,631.49	3	1.200
	รวมทั้งสิ้น	9,199,078.27	1,631.49		

สรุปรายได้โครงการเทศน์มหาชาติ

ประจำปีงบประมาณ	ยอดรายได้ทั้งสิ้น	จัดสรรเข้ากองทุน	จัดสรรตามนโยบาย
1 ปีงบประมาณ 2559	347,408.25	347,408.25	-
2 ปีงบประมาณ 2560	388,770.00	388,770.00	-
3 ปีงบประมาณ 2561	607,483.00	607,483.00	-
4 ปีงบประมาณ 2562	428,061.00	428,061.00	-
5 ปีงบประมาณ 2563	1,183,841.68	591,920.84	591,920.84
6 ปีงบประมาณ 2564	1,505,853.34	600,000.00	905,853.34
7 ปีงบประมาณ 2565	1,517,699.79	982,108.00	535,591.79
รวม	<u>5,979,117.06</u>	<u>2,963,643.09</u>	<u>2,033,365.97</u>

มหาวิทยาลัยราชภัฏพิบูลสงคราม
 งบทดลอง เงินกองทุนการศึกษาและพัฒนานักศึกษา
 ณ วันที่ 30 พฤศจิกายน 2566

ชื่อบัญชี		ยอดยกมา		เดือนนี้		คงเหลือ	
		เดบิต	เครดิต	เดบิต	เครดิต	เดบิต	เครดิต
1101010101	เงินสดในมือ	-	-	54,000.00	54,000.00	-	-
1101030112	เงินฝาก Interface	6,363,513.86	-	825,500.00	1,229,600.00	5,959,413.86	-
1104010104	เงินฝากประจำ Interface	3,236,145.54	-	3,518.87	-	3,239,664.41	-
1102050107	รายได้ค้างรับบุคคลภายนอก	3,044.55	-	-	1,887.38	1,157.17	-
1203010201	เงินลงทุนในตราสารหนี้เพื่อขายระยะยาว	-	-	-	-	-	-
2101020199	เจ้าหนี้อื่น-บุคคลภายนอก	-	-	614,800.00	614,800.00	-	-
2213010101	รายได้รอการรับรู้	-	45,014.00	140,700.00	155,700.00	-	60,014.00
3102010101	รายได้สูง/(ต่ำ)กว่าค่าใช้จ่ายสะสมยกมา	-	8,561,571.84	-	-	-	8,561,571.84
3105010101	ทุนของหน่วยงาน	-	395,413.39	-	-	-	395,413.39
4303010101	รายได้ดอกเบี้ยเงินฝากจากสถาบันการเงิน	-	4.72	1,887.38	3,518.87	-	1,636.21
4313010199	รายได้เงินบริจาค โครงการเทศน์มหาชาติ	-	-	-	-	-	-
4313010199	รายได้จากรางวัลสลากออมสินพิเศษ 2 ปี	-	-	-	-	-	-
4313010199	รับเงินบริจาคเพื่อสมทบทุนการศึกษา	-	13,900.00	-	87,700.00	-	101,600.00
4313010199	รับเงินบริจาคเพื่อสมทบทุนการศึกษา (บุคคลภายนอก)	-	595,200.00	-	108,000.00	-	703,200.00
5102010106	ค่าใช้จ่ายทุนการศึกษา -ในประเทศ	-	-	601,900.00	-	601,900.00	-
5103020199	ค่าใช้จ่ายเดินทางอื่น-ต่างประเทศ	-	-	-	-	-	-
5104030299	ค่าใช้จ่ายอื่น ๆ	-	-	-	-	-	-
5104040102	ค่าตอบแทนการปฏิบัติงาน	8,400.00	-	12,900.00	-	21,300.00	-
รวมทั้งสิ้น		9,611,103.95	9,611,103.95	2,255,206.25	2,255,206.25	9,823,435.44	9,823,435.44

มหาวิทยาลัยราชภัฏพิบูลสงคราม
 รายงานบัญชีเงินฝากธนาคาร กองทุนการศึกษาและพัฒนานักศึกษา
 ณ วันที่ 30 พฤศจิกายน 2566

ลำดับ	ธนาคาร	ประเภทบัญชี		เลขที่บัญชี	ยอดยกมา		รับ - จ่ายเดือนนี้		คงเหลือ		หมายเหตุ
					เดบิต	เครดิต	เดบิต	เครดิต	เดบิต	เครดิต	
1	ธ.กรุงเทพ	ประจำ	3 เดือน	660-2-00902-6	3,236,145.54	-	3,518.87	-	3,239,664.41	-	
รวม					3,236,145.54	-	3,518.87	-	3,239,664.41	-	
2	ธ.กรุงเทพ	กระแสรายวัน	-	660-3-00067-7	-	-	614,800.00	614,800.00	-	-	
3	ธ.ออมสิน	ออมทรัพย์	-	200-4-346530-9	1,161,608.19	-	-	-	1,161,608.19	-	
4	ธ.กรุงเทพ	ออมทรัพย์	-	660-0-08440-1	5,201,905.67	-	210,700.00	614,800.00	4,797,805.67	-	
รวม					6,363,513.86	-	825,500.00	1,229,600.00	5,959,413.86	-	
รวมเงินฝากธนาคารทั้งสิ้น					9,599,659.40	-	829,018.87	1,229,600.00	9,199,078.27	-	

สรุปผลการดำเนินงานเงินกองทุนการศึกษาและพัฒนาการศึกษา รายได้และค่าใช้จ่ายประจำปี 2567

ประจำเดือน พฤศจิกายน 2566 และสำหรับงวด 2 เดือน (1 ตุลาคม 2566 - 30 พฤศจิกายน 2566 และ 1 ตุลาคม 2565 - 30 พฤศจิกายน 2565)

ลำดับ	รายการ	ประจำเดือน	ประจำเดือน	ประจำปีงบประมาณ 2567	ประจำปีงบประมาณ 2566	% ระหว่างปี	
		พฤศจิกายน 2566	พฤศจิกายน 2565	ตุลาคม 2566 - พฤศจิกายน 2566	ตุลาคม 2565 - พฤศจิกายน 2565	(เพิ่มขึ้น/ลดลง)	
รายได้จากดอกเบี้ยรับและรายได้จากการลงทุน							
1	ดอกเบี้ยเงินฝากธนาคาร	1,631.49	1,380.30	1,636.21	807.55	102.61	เพิ่มขึ้น
2	รางวัลสลากออมสินพิเศษ 2 ปี	-	-	-	-		
รายได้อื่นหรือเงินผลประโยชน์อื่น							
รายได้จากการรับบริจาค							
1	เงินบริจาค โครงการเทศน์มหาชาติ	-	-	-	-		
2	รับเงินบริจาคเพื่อสมทบทุนการศึกษา	87,700.00	24,000.00	101,600.00	520,000.00	(80.46)	ลดลง
3	รับเงินบริจาคเพื่อสมทบทุนการศึกษา (บุคคลภายนอก)	108,000.00	-	703,200.00	-	100.00	เพิ่มขึ้น
	รวมรายได้	197,331.49	25,380.30	806,436.21	520,807.55		
ค่าใช้จ่าย							
1	ค่าใช้จ่ายทุนการศึกษาในประเทศ	601,900.00	589,900.00	601,900.00	589,900.00	2.03	เพิ่มขึ้น
2	ค่าใช้จ่ายเดินทางอื่น-ต่างประเทศ	-	-	-	-		
3	ค่าใช้จ่ายอื่นๆ	-	-	-	-		
4	ค่าตอบแทนการปฏิบัติงาน	12,900.00	-	21,300.00	-	100.00	เพิ่มขึ้น
	รวมค่าใช้จ่าย	614,800.00	589,900.00	623,200.00	589,900.00		
	รายได้สูง/(ต่ำ)กว่าค่าใช้จ่ายสุทธิ	(417,468.51)	(564,519.70)	183,236.21	(69,092.45)		

มหาวิทยาลัยราชภัฏพิบูลสงคราม
 ตารางสรุปรายได้ดอกเบี้ยฝากธนาคาร กองทุนการศึกษาและพัฒนาบัณฑิตศึกษา
 ณ วันที่ 30 พฤศจิกายน 2566

ฝากประจำ	เลขที่บัญชี	ค.ค.-66	พ.ย.-66	ธ.ค.-66	รวมไตรมาส 1	ม.ค.-67	ก.พ.-67	มี.ค.-67	รวมไตรมาส 2	เม.ย.-67	พ.ค.-67	มิ.ย.-67	รวมไตรมาส 3	ก.ค.-67	ส.ค.-67	ก.ย.-67	รวมไตรมาส 4	รวมทั้งสิ้น
ธนาคารกรุงเทพ	660-2-00902-6	426.99	3,518.87		3,945.86													3,945.86
รวมดอกเบี้ยฝากประจำ		426.99	3,518.87	-	3,945.86	-	-	-	-	-	-	-	-	-	-	-	-	3,945.86
ออมทรัพย์																		
ธนาคารออมสิน	200-4-346530-9				-													
ธนาคารกรุงเทพ	660-0-08440-1				-													
รวมดอกเบี้ยออมทรัพย์		-	-	-	-	-	-	-	-	-	-	-	-	-	-	-	-	-
รวมดอกเบี้ยเงินฝากธนาคาร		426.99	3,518.87	-	3,945.86	-	-	-	-	-	-	-	-	-	-	-	-	3,945.86

หมายเหตุ	ปีงบประมาณ 2566	ปีงบประมาณ 2567 (แสดงใบงบทดลอง)
	รายได้ดอกเบี้ยเงินฝากธนาคาร ของเดือนตุลาคม 2566	รายได้ดอกเบี้ยเงินฝากธนาคาร ของเดือนตุลาคม 2566
	รายได้ดอกเบี้ยเงินฝากธนาคาร ของเดือนพฤศจิกายน 2566	รายได้ดอกเบี้ยเงินฝากธนาคาร ของเดือนพฤศจิกายน 2566
	2,309.65	1,636.21
	422.27	4.72
	1887.38	1,631.49

กองทุนศิษย์เก่าสัมพันธ์

ประจำเดือนพฤศจิกายน 2566

มหาวิทยาลัยราชภัฏพิบูลสงคราม
งบแสดงฐานะทางการเงิน กองทุนศิษย์เก่าสัมพันธ์
ณ วันที่ 30 พฤศจิกายน 2566

	(หน่วย:บาท)			
	ปี 2567	%	ปี 2566	%
สินทรัพย์				
สินทรัพย์หมุนเวียน				
เงินสดและรายการเทียบเท่าเงินสด	5,274,176.42	100.00	5,233,706.98	100.00
ลูกหนี้ระยะสั้น	64.78	0.00	25.40	0.00
รวมสินทรัพย์หมุนเวียน	5,274,241.20	100.00	5,233,732.38	100.00
สินทรัพย์ไม่หมุนเวียน				
ลูกหนี้อื่นระยะยาว	-	-	-	-
เงินลงทุนระยะยาว (พันธบัตร)	-	-	-	-
ที่ดิน อาคาร และอุปกรณ์	-	-	-	-
รวมสินทรัพย์ไม่หมุนเวียน	-	-	-	-
รวมสินทรัพย์	5,274,241.20	100.00	5,233,732.38	100.00
หนี้สิน				
หนี้สินไม่หมุนเวียน				
เงินรับฝากระยะสั้น	-	-	-	-
รวมหนี้สินหมุนเวียน	-	-	-	-
สินทรัพย์สุทธิ/ส่วนของทุน				
ทุน (กศก.)	5,000,000.00	94.80	5,000,000.00	95.53
รายได้สูง/ต่ำกว่าค่าใช้จ่ายสะสม (กศก.)	268,542.45	5.09	231,497.01	4.42
รายได้สูง/(ต่ำ)กว่าค่าใช้จ่ายสุทธิ (กศก.)	5,698.75	0.11	2,235.37	0.04
รวมสินทรัพย์สุทธิ/ส่วนของทุน	5,274,241.20	100.00	5,233,732.38	100.00
รวมหนี้สินและสินทรัพย์สุทธิ/ส่วนของทุน	5,274,241.20	100.00	5,233,732.38	100.00

หมายเหตุประกอบงบการเงินเป็นส่วนหนึ่งของรายงานการเงินนี้

มหาวิทยาลัยราชภัฏพิบูลสงคราม

งบแสดงการดำเนินงานทางการเงิน กองทุนศิษย์เก่าสัมพันธ์

สำหรับรอบระยะเวลาบัญชี ตั้งแต่วันที่ 1 พฤศจิกายน 2566 ถึง 30 พฤศจิกายน 2566

(หน่วย:บาท)

	ปี 2567	%	ปี 2566	%
รายได้				
รายได้จากดอกเบี้ยรับและรายได้จากการลงทุน				
รายได้ดอกเบี้ยเงินฝากธนาคาร	5,698.75	100.00	2,235.37	100.00
รายได้จากการรับบริจาค				
รับเงินบริจาค	-	-	-	-
รวมรายได้	<u>5,698.75</u>	100.00	<u>2,235.37</u>	100.00
ค่าใช้จ่าย				
ค่าจ้างเหมาบุคคลภายนอก	-	-	-	-
ค่าใช้จ่ายอื่น	-	-	-	-
รวมค่าใช้จ่าย	<u>-</u>	-	<u>-</u>	-
รายได้สูง/(ต่ำ)กว่าค่าใช้จ่ายสุทธิ	<u>5,698.75</u>	100.00	<u>2,235.37</u>	100.00

หมายเหตุประกอบงบการเงินเป็นส่วนหนึ่งของรายงานการเงินนี้

มหาวิทยาลัยราชภัฏพิบูลสงคราม
 สรุปรายเงินหมุนเวียนกองทุนศิษย์เก่าสัมพันธ์
 ณ วันที่ 30 พฤศจิกายน 2566

กองทุนศิษย์เก่าสัมพันธ์มียอดเงินฝากธนาคาร รวมกันทั้งสิ้น 5,274,176.42 บาท
 สรุบบัญชีเงินฝากธนาคารกองทุนศิษย์เก่าสัมพันธ์ ดังนี้

1.เงินฝากประจำ	จำนวน	5,274,146.10	บาท
2.เงินฝากออมทรัพย์	จำนวน	30.32	บาท
	รวมทั้งสิ้น	<u>5,274,176.42</u>	บาท

ตารางแสดงเวลาครบกำหนดระยะเงินฝากธนาคารกองทุนศิษย์เก่าสัมพันธ์

รายการ	จำนวนเงิน	ปี งปม.2567				
		ไตรมาส 1	ไตรมาส 2	ไตรมาส 3	ไตรมาส 4	
ครบกำหนดตามเงื่อนไข						
เงินฝากประจำ						
1	เลขที่บัญชี 660-2-01457-0	5,274,146.10	195,475.92	5,078,670.18	-	-
เงินฝากออมทรัพย์						
2	เลขที่บัญชี 660-0-23688-6	30.32	30.32			
	รวมทั้งสิ้น	5,274,176.42	195,506.24	5,078,670.18	-	-

ตารางแสดงดอกเบี้ย

ที่	บัญชีธนาคาร	จำนวนเงินฝาก	ดอกเบี้ยรับ	ประเภทประจำ	อัตราดอกเบี้ย (% ต่อปี)
			พ.ย.-66	(เดือน)	
1	เงินฝากประจำ	5,274,146.10	5,698.75	3	1.200
2	เงินฝากออมทรัพย์	30.32	-	-	0.5
	รวมทั้งสิ้น	5,274,176.42	5,698.75		

มหาวิทยาลัยราชภัฏพิบูลสงคราม
 งบทดลอง กองทุนศิษย์เก่าสัมพันธ์
 ณ วันที่ 30 พฤศจิกายน 2566

ชื่อบัญชี		ยอดยกมา		เดือนนี้		คงเหลือ	
		เดบิต	เครดิต	เดบิต	เครดิต	เดบิต	เครดิต
1101010101	เงินสดในมือ	-	-	-	-	-	-
1101030112	เงินฝาก Interface	30.32	-	-	-	30.32	-
1104010104	เงินฝากประจำ Interface	5,262,014.17	-	12,131.93	-	5,274,146.10	-
1102050107	รายได้ค้างรับบุคคลภายนอก	6,497.96	-	-	6,433.18	64.78	-
2213010101	รายได้รอการรับรู้	-	-	-	-	-	-
3101010101	รายได้สูง /(ต่ำ) กว่าค่าใช้จ่ายสุทธิ	-	-	-	-	-	-
3102010101	รายได้สูง /(ต่ำ) กว่าค่าใช้จ่ายสะสมยกมา	-	268,542.45	-	-	-	268,542.45
3105010101	ทุนของหน่วยงาน	-	5,000,000.00	-	-	-	5,000,000.00
4303010101	รายได้ดอกเบี้ยเงินฝากจากสถาบันการเงิน	-	-	6,433.18	12,131.93	-	5,698.75
4313010199	รายได้อื่น	-	-	-	-	-	-
	รวมทั้งสิ้น	5,268,542.45	5,268,542.45	18,565.11	18,565.11	5,274,241.20	5,274,241.20

มหาวิทยาลัยราชภัฏพิบูลสงคราม
 รายงานบัญชีเงินฝากธนาคาร กองทุนการศึกษ์เก่าสัมพันธ์
 ณ วันที่ 30 พฤศจิกายน 2566

ลำดับ	ธนาคาร	ประเภทบัญชี		เลขที่บัญชี	ยอดยกมา		รับ - จ่ายเดือนนี้		คงเหลือ		หมายเหตุ
					เดบิต	เครดิต	เดบิต	เครดิต	เดบิต	เครดิต	
1	ธนาคารกรุงเทพ	ประจำ	3 เดือน	660-2-01457-0	5,262,014.17	-	12,131.93	-	5,274,146.10	-	
2	ธนาคารกรุงเทพ	ออมทรัพย์		660-0-23688-6	30.32	-	-	-	30.32	-	
3	ธนาคารกรุงเทพ	กระแสรายวัน		660-3-00064-4	-	-	-	-	-	-	
รวมเงินกองทุนการศึกษ์เก่าสัมพันธ์ทั้งสิ้น					5,262,044.49	-	12,131.93	-	5,274,176.42	-	

สรุปผลการดำเนินงานเงินกองทุนศิษย์เก่าสัมพันธ์ รายได้และค่าใช้จ่ายประจำปี 2567

ประจำเดือนพฤศจิกายน 2566 และสำหรับงวด 2 เดือน (1 ตุลาคม 2566 - 30 พฤศจิกายน 2566 และ 1 ตุลาคม 2565 - 30 พฤศจิกายน 2565)

ลำดับ	รายการ	ประจำเดือน	ประจำเดือน	ประจำปีงบประมาณ 2567	ประจำปีงบประมาณ 2566	% ระหว่างปี		
		พฤศจิกายน 2566	พฤศจิกายน 2565	ตุลาคม 2566 - พฤศจิกายน 2566	ตุลาคม 2565 - พฤศจิกายน 2565	(เพิ่มขึ้น/ลดลง)		
รายได้จากดอกเบี้ยรับและรายได้จากการลงทุน								
1	ดอกเบี้ยเงินฝากธนาคาร	5,698.75	2,235.37	5,698.75	2,235.37	64.54	เพิ่มขึ้น	
รายได้จากการรับบริจาค								
1	รับเงินบริจาค	-	-	-	-	-		
รวมรายได้จากการดำเนินงาน		5,698.75	2,235.37	5,698.75	2,235.37			
ค่าใช้จ่าย								
1	ค่าจ้างเหมาบุคคลภายนอก	-	-	-	-	-		
2	ค่าใช้จ่ายอื่น	-	-	-	-	-		
รวมค่าใช้จ่ายจากการดำเนินงาน		-	-	-	-	-		
กำไร/ขาดทุนจากการดำเนินงาน		5,698.75	2,235.37	5,698.75	2,235.37	-		

มหาวิทยาลัยราชภัฏพิบูลสงคราม

ตารางสรุปรายได้ดอกเบี้ยเงินฝากธนาคาร กองทุนการศึกษาเก่าสัมพันธ์

ณ วันที่ 30 พฤศจิกายน 2566

เลขที่บัญชี	ต.ค.-66	พ.ย.-66	ธ.ค.-66	รวมไตรมาส 1	ม.ค.-67	ก.พ.-67	มี.ค.-67	รวมไตรมาส 2	เม.ย.-67	พ.ค.-67	มิ.ย.-67	รวมไตรมาส 3	ก.ค.-67	ส.ค.-67	ก.ย.-67	รวมไตรมาส 4	รวมทั้งสิ้น	
บัญชีฝากประจำ																		
ธนาคารกรุงเทพ 660-2-01457-0		12,131.93		12,131.93				-				-				-		12,131.93
บัญชีฝากออมทรัพย์																		
ธนาคารกรุงเทพ 660-0-23688-6				-				-				-				-		
รวมดอกเบี้ยเงินฝากธนาคาร	-	12,131.93	-	12,131.93	-	-	-	-	-	-	-	-	-	-	-	-	-	

หมายเหตุ

ปีงบประมาณ 2566

6,433.18

ปีงบประมาณ 2567 (แสดงในงบทดลอง)

5,698.75

รายได้ดอกเบี้ยเงินฝากธนาคาร ของเดือนตุลาคม 2566

-

รายได้ดอกเบี้ยเงินฝากธนาคาร ของเดือนตุลาคม 2566

-

รายได้ดอกเบี้ยเงินฝากธนาคาร ของเดือนพฤศจิกายน 2566

6,433.18

รายได้ดอกเบี้ยเงินฝากธนาคาร ของเดือนพฤศจิกายน 2566

5,698.75

กองทุนและการจัดสวัสดิการภายใน

มหาวิทยาลัยราชภัฏพิบูลสงคราม

ประจำเดือนพฤศจิกายน 2566

ณ วันที่ 30 พฤศจิกายน 2566

	(หน่วย:บาท)			
	ปี 2567	%	ปี 2566	%
สินทรัพย์				
สินทรัพย์หมุนเวียน				
เงินสดและรายการเทียบเท่าเงินสด	1,813,128.31	100.00	1,090,930.52	100.00
ลูกหนี้ระยะสั้น	-	-	-	-
รวมสินทรัพย์หมุนเวียน	<u>1,813,128.31</u>	100.00	<u>1,090,930.52</u>	100.00
สินทรัพย์สุทธิ/ส่วนของทุน				
ทุน	591,920.84	32.65	591,920.84	54.26
รายได้สูง/ต่ำกว่าค่าใช้จ่ายสะสม	1,219,577.12	67.26	498,815.87	45.72
รายได้สูง/(ต่ำ)กว่าค่าใช้จ่ายสุทธิ	1,630.35	0.09	193.81	0.02
รวมสินทรัพย์สุทธิ/ส่วนของทุน	<u>1,813,128.31</u>	100.00	<u>1,090,930.52</u>	100.00
รวมหนี้สินและสินทรัพย์สุทธิ/ส่วนของทุน	<u>1,813,128.31</u>	100.00	<u>1,090,930.52</u>	100.00

หมายเหตุประกอบงบการเงินเป็นส่วนหนึ่งของรายงานการการเงินนี้

งบแสดงการดำเนินงานทางการเงิน กองทุนและสวัสดิการภายในมหาวิทยาลัยราชภัฏพิบูลสงคราม

สำหรับรอบระยะเวลาบัญชี ตั้งแต่วันที่ 1 พฤศจิกายน 2566 ถึง 30 พฤศจิกายน 2566

(หน่วย:บาท)

	ปี 2567	%	ปี 2566	%
รายได้				
รายได้จากดอกเบี้ยรับและรายได้จากการลงทุน				
รับดอกเบี้ยเงินฝากธนาคาร	1,501.79	100.00	103.97	100.00
รายได้อื่นหรือเงินผลประโยชน์อื่น				
รายได้รับจากเงินนอกงบประมาณ	-	-	-	-
รายได้จากการรับบริจาค				
รายได้รับเงินบริจาค	-	-	-	-
รวมรายได้	1,501.79	100.00	103.97	100.00
ค่าใช้จ่าย				
ค่าเบี้ยประกันสุขภาพ	-	-	-	-
ค่าใช้จ่ายเดินทางอื่น-ในประเทศ	-	-	-	-
ค่าวัสดุ	-	-	-	-
ค่าใช้จ่ายอื่นๆ	-	-	-	-
บัญชีค่าตอบแทนการปฏิบัติงาน	-	-	-	-
รวมค่าใช้จ่าย	-	-	-	-
รายได้สูง/(ต่ำ)กว่าค่าใช้จ่ายสุทธิ	1,501.79	(100.00)	103.97	(100.00)

หมายเหตุประกอบงบการเงินเป็นส่วนหนึ่งของรายงานการเงินนี้

มหาวิทยาลัยราชภัฏพิบูลสงคราม
สรุบบัญชีเงินหมุนเวียนกองทุนและสวัสดิการภายในมหาวิทยาลัยราชภัฏพิบูลสงคราม
ณ วันที่ 30 พฤศจิกายน 2566

กองทุนและสวัสดิการภายในมหาวิทยาลัยพิบูลสงคราม มียอดเงินฝากธนาคารรวมกันทั้งสิ้น 1,813,128.31 บาท รายละเอียดดังนี้
สรุบบัญชียอดเงินสดและเงินฝากธนาคารกองทุน ดังนี้

1. เงินสด	จำนวน	-	บาท
2. เงินฝากประจำ	จำนวน	1,813,128.31	บาท
รวมเป็นเงินทั้งสิ้น		1,813,128.31	บาท

ตารางแสดงเวลาครบกำหนดระยะเงินฝากธนาคารกองทุนและสวัสดิการภายในมหาวิทยาลัยราชภัฏพิบูลสงคราม

รายการ	จำนวนเงิน	ปี งปม.2567			
		ไตรมาส 1	ไตรมาส 2	ไตรมาส 3	ไตรมาส 4
ครบกำหนดตามเงื่อนไข					
1 เงินฝากประจำ	1,813,128.31	-	1,813,128.31	-	-
รวม	1,813,128.31	-	1,813,128.31	-	-

ตารางแสดงดอกเบี้ย

ที่	บัญชีธนาคาร	จำนวนเงินฝาก	ดอกเบี้ยรับ	ประเภทประจำ	อัตราดอกเบี้ย (% ต่อปี)
			พ.ย.-66	(เดือน)	
1	เงินฝากประจำ 660-2-01511-4	1,813,128.31	1,501.79	3	0.950
รวมทั้งสิ้น		1,813,128.31	1,501.79		

ชื่อบัญชี	ยอดยกมา		เดือนนี้		คงเหลือ	
	เดบิต	เครดิต	เดบิต	เครดิต	เดบิต	เครดิต
1101010101	เงินสด	-	-	-	-	-
1101030112	เงินฝาก - Interface	-	-	-	-	-
1104010104	เงินฝากประจำ - Interface	1,809,204.95	-	3,923.36	-	1,813,128.31
1102050107	รายได้ค่ารับบุคคลภายนอก	2,421.57	-	-	2,421.57	-
2101020199	เจ้าหนี้อื่น บุคคลภายนอก	-	-	-	-	-
2111020199	เงินรับฝากอื่น	-	-	-	-	-
3102010101	รายได้สูง / (ต่ำ) กว่าค่าใช้จ่ายสะสมยกมา	-	1,219,577.12	-	-	1,219,577.12
3105010101	ทุนของหน่วยงาน	-	591,920.84	-	-	591,920.84
4303010101	รายได้ดอกเบี้ยเงินฝากจากสถาบันการเงิน	-	128.56	2,421.57	3,923.36	-
4313010199	รายได้อื่น - รับเงินบริจาค	-	-	-	-	-
4313010199	รายได้อื่น - รับจากเงินนอกงบประมาณ	-	-	-	-	-
5101020109	ค่าเบี้ยประกันสุขภาพ	-	-	-	-	-
5103010199	ค่าใช้จ่ายเดินทางอื่น-ในประเทศ	-	-	-	-	-
5104010104	ค่าวัสดุ	-	-	-	-	-
5104030299	ค่าใช้จ่ายอื่นๆ	-	-	-	-	-
5104040102	บัญชีค่าตอบแทนการปฏิบัติงาน	-	-	-	-	-
	รวมทั้งสิ้น	1,811,626.52	1,811,626.52	6,344.93	6,344.93	1,813,128.31

มหาวิทยาลัยราชภัฏพิบูลสงคราม
 รายงานบัญชีเงินฝากธนาคาร กองทุนและสวัสดิการภายในมหาวิทยาลัยราชภัฏพิบูลสงคราม
 ณ วันที่ 30 พฤศจิกายน 2566

ลำดับ	ธนาคาร	ประเภทบัญชี		ประเภทบัญชี	ยอดยกมา		รับ - จ่ายเดือนนี้		คงเหลือ		หมายเหตุ
					เดบิต	เครดิต	เดบิต	เครดิต	เดบิต	เครดิต	
1	ธนาคารกรุงเทพ	ประจำ	3 เดือน	660-2-01511-4	1,809,204.95	-	3,923.36	-	1,813,128.31	-	
2	ธนาคารกรุงเทพ	กระแสรายวัน		660-3-00088-3	-	-	-	-	-	-	
รวม					1,809,204.95	-	3,923.36	-	1,813,128.31	-	

สรุปผลการดำเนินงานเงินกองทุนและการจัดสวัสดิการภายในมหาวิทยาลัยราชภัฏพิบูลสงคราม รายได้และค่าใช้จ่ายประจำปีงบประมาณ 2567
ประจำเดือนพฤศจิกายน 2566 และสำหรับงวด 2 เดือน (1 ตุลาคม 2566 - 30 พฤศจิกายน 2566 และ 1 ตุลาคม 2565 - 30 พฤศจิกายน 2565)

ลำดับ	รายการ	ประจำเดือน	ประจำเดือน	ประจำปีงบประมาณ 2566	ประจำปีงบประมาณ 2565	% ระหว่างปี	
		พฤศจิกายน 2566	พฤศจิกายน 2565	ตุลาคม 2566 - พฤศจิกายน 2566	ตุลาคม 2565 - พฤศจิกายน 2565	(เพิ่มขึ้น/ลดลง)	
1	รายได้จากดอกเบี้ยรับและรายได้จากการลงทุน						
	ดอกเบี้ยเงินฝากธนาคาร	1,501.79	103.97	1,630.35	193.81	13.49	เพิ่มขึ้น
2	รายได้อื่นหรือเงินผลประโยชน์อื่น						
	รับจากเงินนอกงบประมาณ	-	-	-	-		
3	รายได้จากการรับบริจาค						
	รับเงินบริจาค	-	-	-	-		
	รวมรายได้จากการดำเนินงาน	1,501.79	103.97	1,630.35	193.81		
	ค่าใช้จ่าย						
1	ค่าเบี้ยประกันสุขภาพ	-	-	-	-		
2	ค่าใช้จ่ายเดินทางอื่น-ในประเทศ	-	-	-	-		
3	ค่าวัสดุ	-	-	-	-		
4	ค่าใช้จ่ายอื่นๆ	-	-	-	-		
5	บัญชีค่าตอบแทนการปฏิบัติงาน	-	-	-	-		
	รวมค่าใช้จ่ายจากการดำเนินงาน	-	-	-	-		
	กำไร/ขาดทุนจากการดำเนินงาน	1,501.79	103.97	1,630.35	193.81		

มหาวิทยาลัยราชภัฏบุรีรัมย์

ตารางสรุปรายได้ดอกเบี้ยผ่านธนาคาร กองทุนและสวัสดิการภายในมหาวิทยาลัยราชภัฏบุรีรัมย์

ณ วันที่ 30 พฤศจิกายน 2566

ประเภท	เลขที่บัญชี	ค.ค.-66	พ.ย.-66	ธ.ค.-66	รวมไตรมาส 1	ม.ค.-67	ก.พ.-67	มี.ค.-67	รวมไตรมาส 2	เม.ย.-67	พ.ค.-67	มิ.ย.-67	รวมไตรมาส 3	ก.ค.-67	ส.ค.-67	รวมไตรมาส 4	รวมทั้งสิ้น
ฝากประจำ																	
ธนาคารกรุงเทพ	660-2-01511-4	407.85	3,923.36		4,331.21												
รวมดอกเบี้ยผ่านธนาคาร		407.85	3,923.36		4,331.21												4,331.21

หมายเหตุ ปีงบประมาณ 2566

รายได้ดอกเบี้ยผ่านธนาคาร ของเดือนตุลาคม 2566

รายได้ดอกเบี้ยผ่านธนาคาร ของเดือนพฤศจิกายน 2566

2,700.86

279.29

2,421.57

ปีงบประมาณ 2567 (แสดงในงบแสดง)

รายได้ดอกเบี้ยผ่านธนาคาร ของเดือนตุลาคม 2566

รายได้ดอกเบี้ยผ่านธนาคาร ของเดือนพฤศจิกายน 2566

1,630.35

128.56

1,501.79

