

สรุปผลการดำเนินงาน
ประจำเดือนมิถุนายน 2567

งานบัญชี
โครงการจัดตั้งกองคลัง

สรุปรายการเงินมหาวิทยาลัยราชภัฏพิบูลสงคราม ณ วันที่ 30 มิถุนายน 2567

1) มหาวิทยาลัย มีเงินนอกงบประมาณเงินสดและเงินฝากธนาคารรวมทั้งสิ้น ประกอบด้วย

1. เงินฝากประจำ (เงินรายได้สะสม)	จำนวน	401,698,032.00	บาท
คงเหลือ	จำนวน	401,753,802.00	บาท
2. เงินสดคงเหลือประจำเดือน	จำนวน	55,770.00	บาท
3. เงินฝากประจำ	จำนวน	266,908,522.23	บาท
4. เงินฝากออมทรัพย์และกระแสรายวัน	จำนวน	132,885,162.35	บาท
คงเหลือเงินบริหาร ปี 2567	จำนวน	399,849,454.58	บาท
รวมเงินรายได้ทั้งสิ้น	จำนวน	801,547,486.58	บาท

ส่วนเงินทุนหมุนเวียนใช้บริหารจัดการในปีงบประมาณ 2567 ใช้ได้ทั้งสิ้น 399,849,454.58 บาท (ลำดับที่ 2+3+4)

2) มหาวิทยาลัย มีเงินกองทุน ประกอบไปด้วยกองทุน ดังนี้

1. กองทุนเงินรายได้	จำนวน	56,656,580.38	บาท
2. กองทุนส่งเสริมและพัฒนาบุคลากร มรพส.	จำนวน	33,827,223.74	บาท
3. กองทุนพัฒนาการวิจัยและการบริหารงานวิจัย	จำนวน	15,679,665.28	บาท
4. กองทุนการศึกษาและพัฒนานักศึกษา	จำนวน	9,127,264.55	บาท
5. กองทุนศิษย์เก่าสัมพันธ์	จำนวน	5,306,264.17	บาท
6. กองทุนและการจัดสวัสดิการภายใน มรพส.	จำนวน	1,796,927.52	บาท
รวมเงินกองทุนทั้งสิ้น	จำนวน	122,393,925.64	บาท
รวมเงินรายได้และกองทุนทั้งสิ้น	จำนวน	923,941,412.22	บาท

ตารางสรุปยอดเงินสดและเงินฝากธนาคาร (เดือนกรกฎาคม 2566 ถึงเดือนมิถุนายน 2567) (หน่วย : ล้านบาท)

ลำดับ	รายการ	ก.ค.66	ส.ค.66	ก.ย.66	ต.ค.66	พ.ย.66	ธ.ค.66	ม.ค.67	ก.พ.67	เม.ค.67	พ.ค.67	มิ.ย.67
เงินรายได้												
1.	เงินสดคงเหลือประจำเดือน	-	0.12	-	-	-	-	-	-	0.19	-	0.05
2.	เงินฝากประจำ (เงินรายได้สะสม)	251.70	251.70	251.70	251.70	351.70	351.70	401.70	401.70	401.70	401.69	401.70
3.	เงินฝากประจำ	287.64	287.66	292.87	292.97	285.98	266.20	266.31	266.31	266.57	266.69	266.78
4.	เงินฝากออมทรัพย์และกระแสรายวัน	154.01	169.05	145.90	142.56	65.93	87.21	130.68	119.33	124.39	122.19	132.89
	รวมทั้งสิ้น	693.35	728.53	690.47	687.23	683.59	705.11	798.69	787.34	792.85	789.57	801.55
เงินกองทุน												
1.	กองทุนเงินรายได้	57.49	57.54	56.19	56.25	56.31	56.34	56.38	56.46	56.45	56.54	56.61
2.	กองทุนส่งเสริมและพัฒนาบุคลากร	32.00	31.90	30.29	30.42	31.78	30.58	29.46	35.99	34.44	33.88	33.82
3.	กองทุนพัฒนาการวิจัยและบริหาร	10.01	9.87	9.32	9.32	9.54	9.34	9.45	19.47	16.30	15.99	15.67
4.	กองทุนการศึกษาและพัฒนานักศึกษา	8.98	9.10	9.01	9.59	9.20	9.35	9.32	9.41	9.79	9.74	9.77
5.	กองทุนศิษย์เก่าสัมพันธ์	5.25	5.28	5.26	5.26	5.27	5.27	5.27	5.30	5.28	5.30	5.31
6.	กองทุนและการจัดการสวัสดิการ	1.94	1.90	1.81	1.81	1.81	1.31	2.41	2.11	1.85	1.83	1.79
7.	กองทุนแบ่งรายได้	50.00	50.00	50.00	50.00	50.00	50.00	-	-	-	-	-
	รวมทั้งสิ้น	165.67	164.77	161.58	162.66	163.71	162.20	112.29	128.73	124.11	123.28	123.11
	รวมเงินรายได้และกองทุน	859.02	893.30	852.05	849.89	847.30	867.31	910.98	916.07	916.99	913.85	923.94

สรุปผลการดำเนินงาน ดังนี้

1. เงินนอกงบประมาณ

เงินนอกงบประมาณ ณ วันที่ 31 พฤษภาคม 2567 มีเงินสดและเงินฝากธนาคารรวมกันทั้งสิ้น 789,298,327.30 บาท ภายในเดือนมีรายได้จากการดำเนินงาน จำนวน 33,363,955.85 บาท ซึ่งประกอบด้วย รายได้จัดการศึกษา จำนวน 21,170,040.00 บาท รายได้จากบริการสินทรัพย์ จำนวน 919,020.00 บาท รายได้จากวิสาหกิจ จำนวน 3,468,045.00 บาท รายได้จากดอกเบี้ยรับและรายได้จากการลงทุน จำนวน 933,958.41 บาท รายได้อื่นหรือเงินผลประโยชน์อื่น จำนวน 862,949.44 บาท รายได้จากเงินอุดหนุนแหล่งอื่น จำนวน 4,527,750.00 บาท รายได้จากเงินอุดหนุนการวิจัย จำนวน 276,460.00 บาท รายได้จากกำไรบริการทางวิชาการ จำนวน 610,733.00 บาท รายได้จากสาธารณประโยชน์หรือสาธารณกุศล จำนวน 595,000.00 บาท ภายในเดือนมีค่าใช้จ่าย จำนวน 21,806,569.84 บาท และรายการที่มีผลกระทบต่อเงินสดและเงินฝากธนาคารเพิ่มขึ้น จำนวน 891,773.27 บาท จึงทำให้ยอดเงินสดและเงินฝากธนาคาร ณ วันที่ 30 มิถุนายน 2567 มีจำนวนทั้งสิ้น 801,547,486.58 บาท

2. กองทุน

2.1 กองทุนเงินรายได้ ณ วันที่ 31 พฤษภาคม 2567 มีเงินสดและเงินฝากธนาคาร รวมกันทั้งสิ้น 56,612,560.88 บาท ภายในเดือนมีรายได้จากการดำเนินงาน ซึ่งประกอบด้วย จำนวน 44,019.50 บาท ซึ่งประกอบด้วย รายได้ดอกเบี้ยเงินฝากธนาคาร จำนวน 44,019.50 บาท ภายในเดือนไม่มีค่าใช้จ่ายในการดำเนินงาน จึงทำให้ยอดเงินสดและเงินฝากธนาคาร ณ วันที่ 30 มิถุนายน 2567 มีจำนวนทั้งสิ้น 56,656,580.38 บาท

2.2 กองทุนส่งเสริมและพัฒนาบุคลากรมหาวิทยาลัยราชภัฏพิบูลสงคราม ณ วันที่ 31 พฤษภาคม 2567 มีเงินสดและเงินฝากธนาคาร รวมกันทั้งสิ้น 33,815,860.24 บาท ภายในเดือนมีรายได้จากการดำเนินงาน จำนวน 423,352.56 บาท ซึ่งประกอบด้วยรายได้ดอกเบี้ยเงินฝากธนาคาร จำนวน 1,247.50 และรายได้อื่นและเงินผลประโยชน์อื่น จำนวน 422,105.06 บาท ภายในเดือนมีค่าใช้จ่ายในการดำเนินงาน จำนวน 473,884.00 บาท และรายการที่มีผลกระทบต่อเงินสดและเงินฝากธนาคารเพิ่มขึ้น จำนวน 61,894.94 บาท จึงทำให้ยอดเงินสดและเงินฝากธนาคาร ณ วันที่ 30 มิถุนายน 2567 มีจำนวนทั้งสิ้น 33,827,223.74 บาท

2.3 กองทุนพัฒนาการวิจัยและการบริหารงานวิจัย ณ วันที่ 31 พฤษภาคม 2567 มีเงินสดและเงินฝากธนาคารรวมกันทั้งสิ้น 15,807,462.57 บาท ภายในเดือนมีรายได้จากการดำเนินงาน จำนวน 202.71 บาท ซึ่งประกอบด้วยรายได้ดอกเบี้ยเงินฝากธนาคาร จำนวน 202.71 บาท ภายในเดือนมีค่าใช้จ่ายจากการดำเนินงาน จำนวน 128,000.00 บาท จึงทำให้ยอดเงินสดและเงินฝากธนาคาร ณ วันที่ 30 มิถุนายน 2567 มีจำนวนทั้งสิ้น 15,679,665.28 บาท

2.4 กองทุนการศึกษาและพัฒนานักศึกษา ณ วันที่ 31 พฤษภาคม 2567 มีเงินสดและเงินฝากธนาคารรวมกันทั้งสิ้น 9,773,236.31 บาท ภายในเดือนมีรายได้จากการดำเนินงาน จำนวน 15,228.24 บาท ซึ่งประกอบด้วย รายได้จากดอกเบี้ยรับและรายได้จากการลงทุน จำนวน 10,228.24 บาท รายได้จากบริการรับบริจาค จำนวน 5,000.00 บาท ภายในเดือนมีค่าใช้จ่ายในการดำเนินงาน จำนวน 661,200.00 บาท จึงทำให้ยอดเงินสดและเงินฝากธนาคาร ณ วันที่ 30 มิถุนายน 2567 มีจำนวนทั้งสิ้น 9,127,264.55 บาท

2.5 กองทุนศิษย์เก่าสัมพันธ์ ณ วันที่ 31 พฤษภาคม 2567 มีเงินสดและเงินฝากธนาคารรวมกันทั้งสิ้น 5,305,669.65 บาท ภายในเดือนมีรายได้จากการดำเนินงาน จำนวน 594.52 บาท ซึ่งประกอบด้วย รายได้จากดอกเบี้ยรับ จำนวน 594.52 บาท ภายในเดือนไม่มีค่าใช้จ่ายในการดำเนินงาน จึงทำให้ยอดเงินสดและเงินฝากธนาคาร ณ วันที่ 30 มิถุนายน 2567 มีจำนวนทั้งสิ้น 5,306,264.17 บาท

2.6 กองทุนและสวัสดิการภายในมหาวิทยาลัยราชภัฏพิบูลสงคราม ณ วันที่ 31 พฤษภาคม 2567 มีเงินสดและเงินฝากธนาคารรวมกันทั้งสิ้น 1,796,927.52 บาท ภายในเดือนมีรายได้จากการดำเนินงาน และภายในเดือนไม่มีค่าใช้จ่าย จึงทำให้ยอดเงินสดและเงินฝากธนาคาร ณ วันที่ 30 มิถุนายน 2567 จำนวนทั้งสิ้น 1,796,927.52 บาท

สรุปผลการดำเนินงานเงินนอกงบประมาณ รายได้และค่าใช้จ่ายประจำปี 2567
ประจำเดือน มิถุนายน 2567 และสำหรับงวด 9 เดือน (ตุลาคม 2566 - มิถุนายน 2567)

ลำดับ	รายการ	ประจำเดือน	ประจำเดือน	ประจำปีงบประมาณ 2567	ประจำปีงบประมาณ 2566	% ระหว่างปี	
		มิถุนายน 2567	มิถุนายน 2566	ตุลาคม 2566 - มิถุนายน 2567	ตุลาคม 2565 - มิถุนายน 2566	(เพิ่มขึ้น/ลดลง)	
รายได้							
1	รายได้จากการจัดการศึกษา	21,170,040.00	15,797,810.00	217,939,300.00	210,199,500.00	3.68	เพิ่มขึ้น
2	รายได้จากการบริหารสินทรัพย์	919,020.00	852,522.00	13,221,030.00	12,173,430.48	8.61	เพิ่มขึ้น
3	รายได้จากวิสาหกิจ	3,468,045.00	186,538.00	14,200,358.00	6,307,950.00	125.12	เพิ่มขึ้น
4	รายได้จากดอกเบี้ยรับและรายได้จากการลงทุน	933,958.41	600,068.12	5,745,983.17	4,086,563.28	40.61	เพิ่มขึ้น
5	รายได้อื่นหรือเงินผลประโยชน์อื่น	862,949.44	150,700.00	1,946,284.36	3,205,145.65	-39.28	ลดลง
6	รายได้เงินอุดหนุนจากแหล่งอื่น	4,527,750.00	- 19,738.00	13,036,814.00	21,750,835.00	-40.06	ลดลง
7	รายได้จากเงินอุดหนุนการวิจัย	276,460.00	- 87,550.00	3,448,964.27	2,568,250.75	34.29	เพิ่มขึ้น
8	รายได้บริการวิชาการ	610,733.00	225,300.00	4,981,031.28	1,500,548.00	231.95	เพิ่มขึ้น
9	รายได้ค่าปรับจากเงินงบประมาณ	-	-	-	40,805.00	-100.00	ลดลง
10	รายได้จากทรัพย์สินทางปัญญา	-	-	234,500.00	-	100.00	เพิ่มขึ้น
11	รายได้จากสาธารณประโยชน์หรือบุคคล	595,000.00	-	1,110,000.00	-	100.00	เพิ่มขึ้น
รวมรายได้จากการดำเนินงาน		33,363,955.85	17,705,650.12	275,864,265.08	261,833,028.16	5.36	เพิ่มขึ้น
ค่าใช้จ่าย							
1	ค่าใช้จ่าย - บุคลากร	6,035,999.61	5,736,269.88	55,512,535.44	53,252,446.41	4.24	เพิ่มขึ้น
2	ค่าใช้จ่าย - ค่าตอบแทน	5,375,287.64	5,250,399.36	42,515,137.10	44,156,690.21	-3.72	ลดลง
3	ค่าใช้จ่าย - ค่าใช้สอย	5,836,729.12	5,640,861.99	38,152,434.69	42,387,405.70	-9.99	ลดลง
4	ค่าใช้จ่าย - ค่าวัสดุ	1,563,556.09	752,700.89	11,167,306.57	10,723,790.39	4.14	เพิ่มขึ้น
5	ค่าใช้จ่าย - ค่าสาธารณูปโภค	2,111,647.38	2,964,799.35	18,408,137.41	25,476,542.59	-27.74	ลดลง
6	ค่าใช้จ่าย - ค่าใช้จ่ายอุดหนุนเพื่อดำเนินงาน	883,350.00	2,233,554.00	3,667,294.27	7,074,637.75	-48.16	ลดลง
7	ค่าใช้จ่ายอื่น	-	-	16,534,200.00	15,292,600.00	8.12	เพิ่มขึ้น
รวมค่าใช้จ่ายจากการดำเนินงาน		21,806,569.84	22,578,585.47	185,957,045.48	198,364,113.05	-6.25	ลดลง
กำไร/ขาดทุนจากการดำเนินงาน		11,557,386.01	(4,872,935.35)	89,907,219.60	63,468,915.11	41.66	เพิ่มขึ้น

วิเคราะห์สาเหตุการเปลี่ยนแปลง (รายได้)

- รายได้จากการจัดการศึกษา ในรอบระยะเวลา 9 เดือน (ต.ค.66-มิ.ย.67) เพิ่มขึ้นจากปี 2566 คิดเป็นร้อยละ 3.68 เนื่องจากได้รับชำระเงินนักศึกษา ปี 2567 เพิ่มขึ้น รายละเอียดเพิ่มเติมหน้า
- รายได้จากการบริหารสินทรัพย์ ในรอบระยะเวลา 9 เดือน (ต.ค.66-มิ.ย.67) เพิ่มขึ้นจากปี 2566 คิดเป็นร้อยละ 8.61 เนื่องจากมีการเปิดการเรียนการสอนตามปกติร้านค้ามาขายกันเพิ่มขึ้น รายละเอียดเพิ่มเติมหน้า
- รายได้จากวิสาหกิจ ในรอบระยะเวลา 9 เดือน (ต.ค.66-มิ.ย.67) เพิ่มขึ้นจากปี 2566 เกินกว่า 100 % เนื่องจากมีการรับเงินค่าบำรุงพอกตามปกติ และมีการปรับราคาห้องพัก รายละเอียดเพิ่มเติมหน้า
- รายได้จากดอกเบี้ยรับและรายได้จากการลงทุน ในรอบระยะเวลา 9 เดือน (ต.ค.66-มิ.ย.67) เพิ่มขึ้นจากปี 2566 คิดเป็นร้อยละ 40.61 เนื่องจากปีงบประมาณ 2567 อัตราดอกเบี้ยเงินฝากธนาคารปรับสูงขึ้น รายละเอียดเพิ่มเติมหน้า

วิเคราะห์สาเหตุการเปลี่ยนแปลง (รายได้)

- 5 รายได้อื่นหรือผลประโยชน์อื่น ในรอบระยะเวลา 9 เดือน (ต.ค.66-มิ.ย.67) ลดลงจากปี 2566 ร้อยละ 39.28 เนื่องจากปี 2566 มีการรับเงินอุดหนุนโครงการขับเคลื่อนเศรษฐกิจและสังคมฐานรากหลังโควิดด้วยเศรษฐกิจ BCG รายละเอียดเพิ่มเติมหน้า
- 6 รายได้เงินอุดหนุนจากแหล่งอื่น ในรอบระยะเวลา 9 เดือน (ต.ค.66-มิ.ย.67) ลดลงจากปี 2566 ร้อยละ 40.06 เนื่องจากมีการรับเงินประเภทนี้น้อยลง รายละเอียดเพิ่มเติมหน้า
- 7 รายได้จากเงินอุดหนุนการวิจัย ในรอบระยะเวลา 9 เดือน (ต.ค.66-มิ.ย.67) เพิ่มขึ้นจากปี 2566 ร้อยละ 34.29 เนื่องจากมีการรับเงินประเภทนี้เพิ่มขึ้น รายละเอียดเพิ่มเติมหน้า
- 8 รายได้บริการวิชาการ ในรอบระยะเวลา 9 เดือน (ต.ค.66-มิ.ย.67) เพิ่มขึ้นจากปี 2566 เกินกว่า 100 % เนื่องจากมีการรับเงินประเภทนี้เพิ่มขึ้น รายละเอียดเพิ่มเติมหน้า
- 9 รายได้ค่าปรับจากเงินงบประมาณ ตั้งแต่ปีงบประมาณ 2567 รวมอยู่ในรายได้อื่น
- 10 รายได้จากทรัพย์สินทางปัญญา
เริ่มแยกประเภทรายได้ทรัพย์สินทางปัญญาในปี 2567 เป็นปีแรก ในรอบระยะเวลา 9 เดือน (ต.ค.66-มิ.ย.67) ได้รับจำนวน 234,500 บาท รายละเอียดเพิ่มเติมหน้า
- 11 รายได้จากสาธารณประโยชน์หรือกุศล
เริ่มแยกประเภทรายได้จากสาธารณประโยชน์หรือกุศลในปี 2567 เป็นปีแรก ในรอบระยะเวลา 9 เดือน (ต.ค.66-มิ.ย.67) ได้รับจำนวน 1,110,000 บาท รายละเอียดเพิ่มเติมหน้า
- วิเคราะห์สาเหตุการเปลี่ยนแปลง (ค่าใช้จ่าย)
- 1 ค่าใช้จ่าย - บุคลากร ในรอบระยะเวลา 9 เดือน (ต.ค.66-มิ.ย.67) เพิ่มขึ้นจากปี 2566 ร้อยละ 4.24 เนื่องจากในปี 2567 มีการจ่ายเงินสมทบกองทุนสำรองเลี้ยงชีพพนักงานของรัฐ รายละเอียดเพิ่มเติมหน้า
- 2 ค่าใช้จ่าย - ค่าตอบแทน วัสดุ ในรอบระยะเวลา 9 เดือน (ต.ค.66-มิ.ย.67) มีค่าใช้จ่าย ค่าตอบแทน ค่าใช้สอย ลดลงจากปี 2566 เนื่องจากมีค่าเบิกจ่ายในเดือน ต.ค.66-มิ.ย.67 ลดลงจากปี 2566 แต่ค่าวัสดุเพิ่มขึ้น ร้อยละ 4.14 รายละเอียดเพิ่มเติมหน้า
- 3 ค่าใช้จ่าย - สาธารณูปโภค ในรอบระยะเวลา 9 เดือน (ต.ค.66-มิ.ย.67) ลดลงจากปี 2566 ร้อยละ 27.74 รายละเอียดเพิ่มเติมหน้า
- 4 ค่าใช้จ่าย - อุดหนุน ในรอบระยะเวลา 9 เดือน (ต.ค.66-มิ.ย.67) ลดลงจากปี 2566 ร้อยละ 48.16 เนื่องจากเดือน ต.ค.66-มิ.ย.67 มีการจ่ายในหมวดเงินอุดหนุนลดลง รายละเอียดเพิ่มเติมหน้า
- 5 ค่าใช้จ่าย - อื่น ในปีงบประมาณ 2567 มีการโอนเงินรายได้เข้ากองทุน จำนวน 16,534,200 แต่ในปี 2566 มีการโอนเงินเข้ากองทุนจำนวน 15,292,600

สรุปผลการดำเนินงานเงินกองทุน รายได้และค่าใช้จ่ายประจำปีงบประมาณ 2567

ประจำเดือนมิถุนายน 2567 และสำหรับงวด 9 เดือน (1 ตุลาคม 2566 - 30 มิถุนายน 2567 และ 1 ตุลาคม 2565 - 30 มิถุนายน 2566)

ลำดับ	รายการ	ประจำเดือน	ประจำเดือน	ประจำปีงบประมาณ 2567	ประจำปีงบประมาณ 2566	% ระหว่างปี (เพิ่มขึ้น/ลดลง)	หมายเหตุ
		มิถุนายน 2567	มิถุนายน 2566	ตุลาคม 2566 - มิถุนายน 2567	ตุลาคม 2565 - มิถุนายน 2566		
รายได้							
1	รายได้จากดอกเบี้ยรับและรายได้จากการลงทุน						
	รายได้ดอกเบี้ยเงินฝากธนาคาร	44,019.50	19,944.19	358,565.51	179,304.47	99.98	เพิ่มขึ้น กองทุนเงินรายได้
	รายได้ดอกเบี้ยเงินฝากธนาคาร	202.71	-	88,353.74	48,250.49	83.11	เพิ่มขึ้น กองทุนพัฒนาการวิจัย
	รายได้ดอกเบี้ยเงินฝากธนาคาร	1,247.50	1,586.97	31,861.09	106,007.92	-69.94	ลดลง กองทุนส่งเสริมบุคลากร
	รายได้ดอกเบี้ยเงินฝากธนาคาร	10,228.24	16,169.31	36,915.10	31,703.21	16.44	เพิ่มขึ้น กองทุนการศึกษา
	รายได้ดอกเบี้ยเงินฝากธนาคาร	594.52	368.02	37,117.20	19,248.85	92.83	เพิ่มขึ้น กองทุนสิ่งอำนวยความสะดวก
	รายได้ดอกเบี้ยเงินฝากธนาคาร	-	-	11,031.06	6,162.98	78.99	เพิ่มขึ้น กองทุนสวัสดิการภายใน
2	รายได้เงินหรือเงินผลประโยชน์อื่น						
	รับเงินจากเงินนอกงบประมาณ	-	-	-	292,600.00	-100.00	ลดลง กองทุนเงินรายได้
	รับเงินจากสำนักวิจัย	-	-	-	60,000.00	(100.00)	ลดลง กองทุนพัฒนาการวิจัย
	รายได้รับจากเงินนอกงบประมาณ	-	-	10,000,000.00	10,000,000.00	-	กองทุนพัฒนาการวิจัย
	รับคืนทุนอุดหนุนวิจัย	-	-	-	45,000.00	(100.00)	ลดลง กองทุนพัฒนาการวิจัย
	รับดอกเบี้ยจากการปีดบัญชีทุนอุดหนุนวิจัย	-	61.50	-	290.28	(100.00)	ลดลง กองทุนพัฒนาการวิจัย
	รับดอกเบี้ยจากลูกหนี้คดีสัญญาเงินทุน	14,085.40	37,098.84	831,128.12	400,344.23	107.60	เพิ่มขึ้น กองทุนส่งเสริมบุคลากร
	รับเงินจากลูกหนี้คดีสัญญาเงินทุน(รายได้เดือน)	408,019.66	6,212.17	647,195.24	252,712.58	156.10	เพิ่มขึ้น กองทุนส่งเสริมบุคลากร
	รับเงินจากผู้มีคดีสัญญาทุนการศึกษา	-	-	1,103,200.00	74,047.09	93.29	เพิ่มขึ้น กองทุนส่งเสริมบุคลากร
	รับจากเงินนอกงบประมาณ	-	-	6,534,200.00	5,000,000.00	30.68	เพิ่มขึ้น กองทุนส่งเสริมบุคลากร
	รับเงินจากค่าปรับผู้มีคดีสัญญาเงินทุน	-	-	-	28,639.50	-100.00	ลดลง กองทุนส่งเสริมบุคลากร
3	รายได้จากการรับบริจาค						
	รับเงินบริจาคเพื่อสมทบทุนการศึกษา (บุคคลภายใน)	5,000.00	-	202,300.00	1,940,167.38	-89.57	ลดลง กองทุนการศึกษา
	รับเงินบริจาคเพื่อสมทบทุนการศึกษา (บุคคลภายนอก)	-	-	904,700.00	-	100.00	เพิ่มขึ้น กองทุนการศึกษา
	รับเงินโครงการเทศน์มหาชาติ	-	-	729,149.00	982,108.00	(100.00)	ลดลง กองทุนการศึกษา
	รับเงินโครงการเทศน์มหาชาติ	-	-	819,301.50	-	100.00	เพิ่มขึ้น กองทุนสวัสดิการภายใน
4	รายได้จากเงินอุดหนุนการวิจัย						
	รับเงินค่าความเข้มแข็ง 10 %	-	227,288.00	196,967.36	441,641.00	(55.40)	ลดลง กองทุนพัฒนาการวิจัย
	รวมรายได้จากการดำเนินงาน	483,397.53	308,729.00	22,531,984.92	19,908,227.98	13.18	ลดลง
ค่าใช้จ่าย							
	ค่าตอบแทนการปฏิบัติงาน	-	23,000.00	-	195,000.00	(100.00)	ลดลง กองทุนเงินรายได้
	ค่าตอบแทนการปฏิบัติงาน	7,000.00	299,500.00	565,050.00	1,169,600.00	(51.69)	ลดลง กองทุนพัฒนาการวิจัย
	ค่าตอบแทนการปฏิบัติงาน	-	75,000.00	420,000.00	585,400.00	-28.25	ลดลง กองทุนส่งเสริมบุคลากร
	ค่าตอบแทนการปฏิบัติงาน	21,200.00	32,800.00	125,000.00	33,760.00	100.00	เพิ่มขึ้น กองทุนการศึกษา
	ค่าตอบแทนการปฏิบัติงาน	-	-	3,600.00	2,800.00	28.57	เพิ่มขึ้น กองทุนสวัสดิการภายใน
	ค่าใช้จ่ายทุนการศึกษา-ในประเทศ	-	-	2,804.00	-	100.00	เพิ่มขึ้น กองทุนพัฒนาการวิจัย
	ค่าใช้จ่ายทุนการศึกษา-ในประเทศ	47,500.00	94,600.00	1,455,200.00	1,668,200.00	-12.77	ลดลง กองทุนส่งเสริมบุคลากร
	ค่าใช้จ่ายทุนการศึกษาในประเทศ	640,000.00	42,600.00	1,629,800.00	1,367,100.00	19.22	เพิ่มขึ้น กองทุนการศึกษา
	ค่าใช้จ่ายด้านการฝึกอบรม-ในประเทศ	-	8,470.00	-	12,070.00	(100.00)	ลดลง กองทุนเงินรายได้
	ค่าใช้จ่ายด้านการฝึกอบรม-บุคคลภายนอก	-	-	9,450.00	-	100.00	เพิ่มขึ้น กองทุนพัฒนาการวิจัย
	ค่าใช้จ่ายด้านการฝึกอบรม-ในประเทศ	-	34,490.00	53,584.00	40,360.80	32.70	เพิ่มขึ้น กองทุนพัฒนาการวิจัย
	ค่าใช้จ่ายด้านการฝึกอบรม-ในประเทศ	408,920.00	-	1,564,711.03	131,600.00	1,088.99	เพิ่มขึ้น กองทุนส่งเสริมบุคลากร
	ค่าใช้จ่ายด้านการฝึกอบรม-ต่างประเทศ	8,400.00	-	2,182,010.00	-	100.00	เพิ่มขึ้น กองทุนส่งเสริมบุคลากร
	ค่าเบี้ยเลี้ยง	-	-	1,440.00	-	100.00	เพิ่มขึ้น กองทุนพัฒนาการวิจัย
	ค่าที่พักในประเทศ	-	-	8,430.00	-	100.00	เพิ่มขึ้น กองทุนพัฒนาการวิจัย
	ค่าใช้จ่ายเดินทางอื่น-ในประเทศ	-	-	10,732.00	-	100.00	เพิ่มขึ้น กองทุนพัฒนาการวิจัย
	ค่าใช้จ่ายเดินทางอื่น-ในประเทศ	9,064.00	-	16,704.00	4,800.25	71.26	เพิ่มขึ้น กองทุนส่งเสริมบุคลากร

สรุปผลการดำเนินงานเงินกองทุน รายได้และค่าใช้จ่ายประจำปีงบประมาณ 2567
 ประจำเดือนมิถุนายน 2567 และสำหรับงวด 9 เดือน (1 ตุลาคม 2566 - 30 มิถุนายน 2567 และ 1 ตุลาคม 2565 - 30 มิถุนายน 2566)

ลำดับ	รายการ	ประจำเดือน	ประจำเดือน	ประจำปีงบประมาณ 2567	ประจำปีงบประมาณ 2566	96 ระหว่างปี		หมายเหตุ
		มิถุนายน 2567	มิถุนายน 2566	ตุลาคม 2566 - มิถุนายน 2567	ตุลาคม 2565 - มิถุนายน 2566	(เพิ่มขึ้น/ลดลง)		
ค่าใช้จ่าย								
	ค่าใช้จ่ายเดินทางอื่น-ในประเทศ	-	-	43,316.00	17,530.00	147.10	เพิ่มขึ้น	กองทุนสวัสดิการภายใน
	ค่าใช้จ่ายเดินทางอื่น-ต่างประเทศ	-	-	-	73,584.00	(100.00)	ลดลง	กองทุนการศึกษา
	ค่าซ่อมแซมและค่าบำรุงรักษา	-	-	-	620.60	(100.00)	ลดลง	กองทุนพัฒนาการวิจัย
	ค่าจ้างเหมาบริการ - บุคคลภายนอก	-	8,801.82	-	8,801.82	(100.00)	ลดลง	กองทุนพัฒนาการวิจัย
	ค่าธรรมเนียมธนาคาร	-	-	-	200.00	(100.00)	ลดลง	กองทุนส่งเสริมบุคลากร
	ค่าเบี้ยประกันสุขภาพ	-	-	400,729.00	413,402.00	100.00	เพิ่มขึ้น	กองทุนสวัสดิการภายใน
	ค่าใช้จ่ายในการประชุม	-	-	38,550.00	35,295.00	9.22	เพิ่มขึ้น	กองทุนพัฒนาการวิจัย
	ค่าใช้จ่ายอื่น ๆ	-	-	-	-			กองทุนเงินรายได้
	ค่าใช้จ่ายอื่น ๆ	-	-	700.00	2,050.00	(65.85)	ลดลง	กองทุนพัฒนาการวิจัย
	ค่าใช้จ่ายอื่น ๆ	-	-	235.00	345.00	100.00	เพิ่มขึ้น	กองทุนส่งเสริมบุคลากร
	ค่าใช้จ่ายอื่น ๆ	-	-	5,000.00	3,538.00	100.00	เพิ่มขึ้น	กองทุนการศึกษา
	ค่าใช้จ่ายอื่น ๆ	-	31,000.00	146,000.00	173,500.00	(15.85)	เพิ่มขึ้น	กองทุนสวัสดิการภายใน
	ค่าวัสดุ	-	11,582.75	14,000.00	30,532.75	(54.15)	ลดลง	กองทุนพัฒนาการวิจัย
	ค่าวัสดุ	-	490,700.00	251,258.00	490,700.00	100.00	เพิ่มขึ้น	กองทุนสวัสดิการภายใน
	ค่ารับรองและพิธีการ	-	-	4,950.00	-	100.00	เพิ่มขึ้น	กองทุนพัฒนาการวิจัย
	ค่าใช้จ่ายอุดหนุนเพื่อการดำเนินงานอื่น	121,000.00	484,220.00	3,223,673.00	961,340.00	235.33	เพิ่มขึ้น	กองทุนพัฒนาการวิจัย
	รวมค่าใช้จ่ายจากการดำเนินงาน	1,263,084.00	1,636,764.57	12,176,926.03	7,422,150.22	64.06	เพิ่มขึ้น	
	กำไร/ขาดทุนจากการดำเนินงาน	(779,686.47)	(1,328,035.57)	10,355,058.89	12,486,077.76	(182.93)	ลดลง	

เปรียบเทียบรายได้เงินนอกงบประมาณ ประจำปี 2567 และ ประจำปี 2566

เงินนอกงบประมาณ มหาวิทยาลัยราชภัฏพิบูลสงคราม

ประจำเดือน มิถุนายน 2567

หน่วย : ล้านบาท

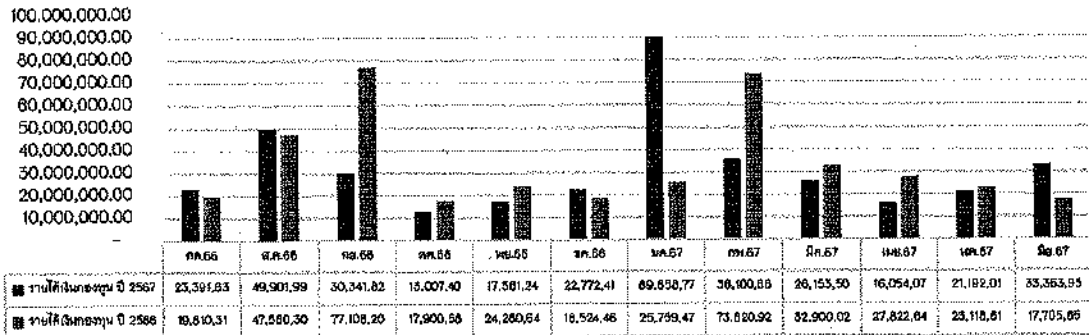

เปรียบเทียบค่าใช้จ่ายเงินนอกงบประมาณ ประจำปี 2567 และ ประจำปี 2566

เงินนอกงบประมาณ มหาวิทยาลัยราชภัฏพิบูลสงคราม

ประจำเดือน มิถุนายน 2567

หน่วย : ล้านบาท

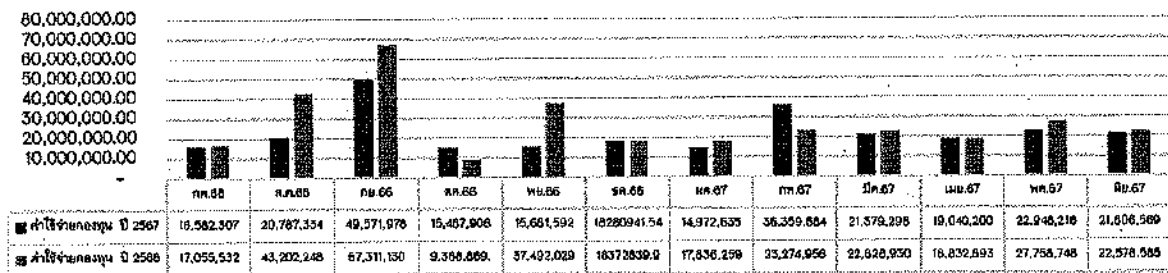

เปรียบเทียบกำไร/ขาดทุนเงินนอกงบประมาณ ประจำปี 2567 และ ประจำปี 2566

เงินนอกงบประมาณ มหาวิทยาลัยราชภัฏพิบูลสงคราม

ประจำเดือน มิถุนายน 2567

หน่วย : ล้านบาท

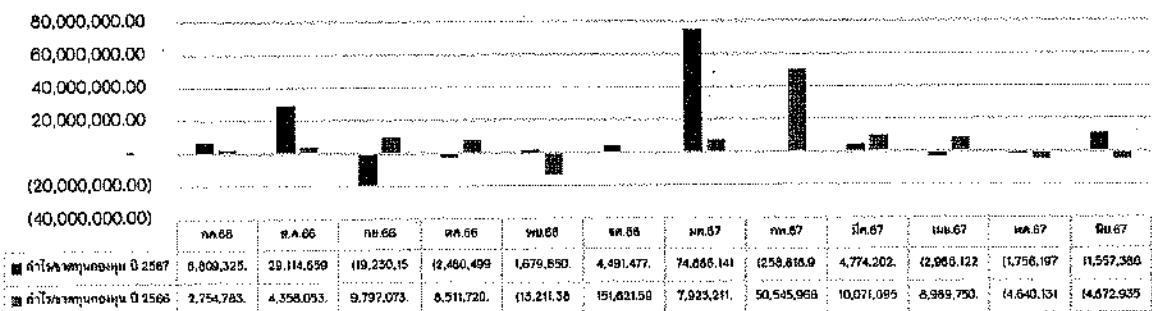

เปรียบเทียบรายรับ ประจำปีงบประมาณ 2567 และ ประจำปี 2566

กองทุน มหาวิทยาลัยราชภัฏพิบูลสงคราม

ประจำเดือน มิถุนายน 2567

หน่วย : ล้านบาท

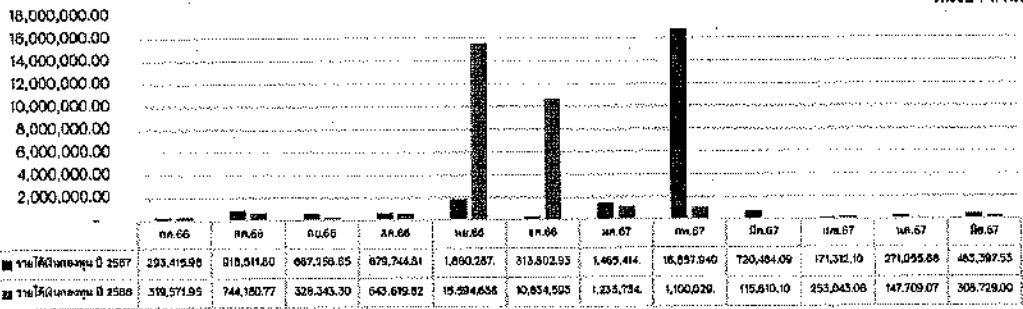

เปรียบเทียบค่าใช้จ่าย ประจำปีงบประมาณ 2567 และ ประจำปี 2566

กองทุน มหาวิทยาลัยราชภัฏพิบูลสงคราม

ประจำเดือน มิถุนายน 2567

หน่วย : ล้านบาท

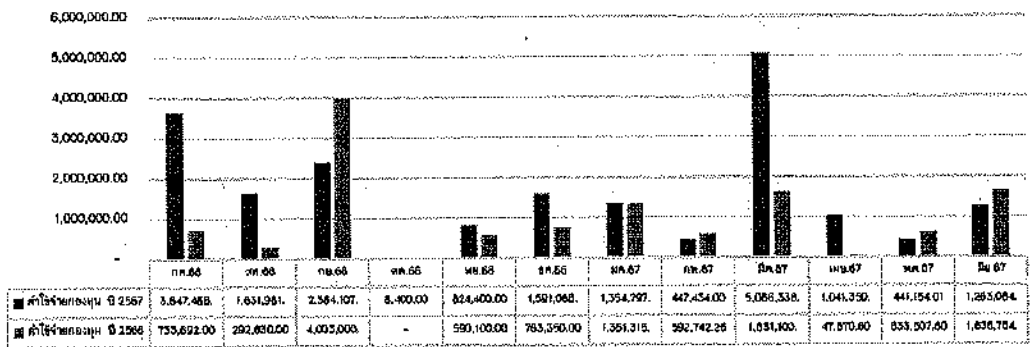

เปรียบเทียบกำไร/ขาดทุน ประจำปีงบประมาณ 2567 และ ประจำปี 2566

กองทุน มหาวิทยาลัยราชภัฏพิบูลสงคราม

ประจำเดือน มิถุนายน 2567

หน่วย : ล้านบาท

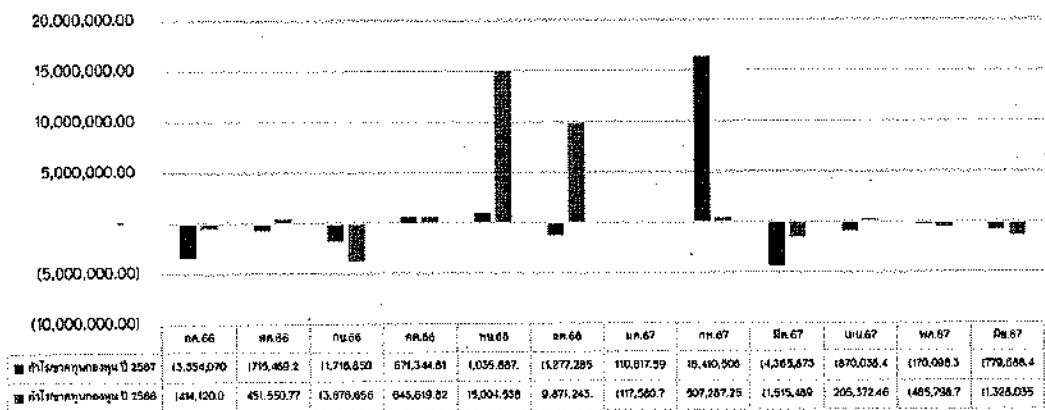

เงินงบประมาณ

ประจำเดือนมิถุนายน 2567

มหาวิทยาลัยราชภัฏพิบูลสงคราม

งบแสดงฐานะทางการเงิน

ณ วันที่ 30 มิถุนายน 2567

(หน่วย:บาท)

หมายเหตุ	ปี 2567	%	ปี 2566	%
สินทรัพย์				
สินทรัพย์ไม่หมุนเวียน				
ที่ดิน อาคาร และอุปกรณ์	1,419,233,416.62	99.83	1,449,726,824.69	99.87
สินทรัพย์ไม่มีตัวตน	2,486,405.68	0.17	1,923,292.35	0.13
รวมสินทรัพย์ไม่หมุนเวียน	1,421,719,822.30	100.00	1,451,650,117.04	100.00
รวมสินทรัพย์	1,421,719,822.30	100.00	1,451,650,117.04	100.00
หนี้สิน				
หนี้สินหมุนเวียน				
เจ้าหนี้ระยะสั้น	(170,841.12)	0.01	(639,399.61)	0.04
หนี้สินหมุนเวียนอื่น	-	-	(2,419.78)	-
รวมหนี้สินหมุนเวียน	(170,841.12)	0.01	(641,819.39)	0.04
รวมหนี้สิน	(170,841.12)	0.01	(641,819.39)	0.04
สินทรัพย์สุทธิ/ส่วนของทุน				
ทุน	(343,905,264.56)	24.19	(343,905,264.56)	23.69
รายได้สูง/ต่ำกว่าค่าใช้จ่ายสะสม	(1,007,897,308.09)	70.89	(1,035,210,393.40)	71.31
รายได้สูง/(ต่ำ)กว่าค่าใช้จ่ายสุทธิ	(31,122,376.57)	2.19	26,969,174.20	(1.86)
ผลสะสมจากการแก้ไขข้อผิดพลาด	-	-	349,000.00	(0.02)
รายได้สูงกว่าค่าใช้จ่ายสำหรับงวด	(38,624,031.96)	2.72	(99,210,813.89)	6.83
รวมสินทรัพย์สุทธิ/ส่วนของทุน	(1,421,548,981.18)	99.99	(1,451,008,297.85)	99.96
รวมหนี้สินและสินทรัพย์สุทธิ/ส่วนของทุน	(1,421,719,822.30)	100.00	(1,451,650,117.04)	100.00

หมายเหตุประกอบงบการเงินเป็นส่วนหนึ่งของรายงานการการเงินนี้

มหาวิทยาลัยราชภัฏพิบูลสงคราม
งบแสดงการดำเนินงานทางการเงิน
สำหรับเดือนสิ้นสุดวันที่ 30 มิถุนายน 2567

	หมายเหตุ	(หน่วย:บาท)			
		ปี 2567	%	ปี 2566	%
รายได้					
รายได้จากเงินงบประมาณ		429,631,805.51	99.87	483,201,590.04	99.86
หัก เบิกเกินส่งคืนเงินงบประมาณ		(177,811.86)	(0.04)	(23,674.32)	-
รายได้อื่น		721,975.00	0.17	721,800.00	0.15
รวมรายได้		<u>430,175,768.65</u>	100.00	<u>483,899,715.72</u>	100.00
ค่าใช้จ่าย					
ค่าใช้จ่ายบุคลากร		289,703,651.07	67.36	280,438,742.87	58.00
ค่าบำเหน็จบำนาญ		70,472,723.97	16.38	68,873,784.38	14.24
ค่าตอบแทน		48,300.00	0.01	106,700.00	0.02
ค่าใช้จ่ายลอย		16,815,448.10	3.91	20,117,168.67	4.16
ค่าวัสดุ		3,923,820.68	0.91	4,516,315.29	0.93
ค่าสาธารณูปโภค		7,830,675.00	1.82	7,284,284.20	1.51
ค่าเสื่อมราคาและค่าตัดจำหน่าย		92,891.87	0.02	92,806.42	0.02
ค่าใช้จ่ายจากการอุดหนุนและบริจาค		2,642,300.00	0.61	3,259,100.00	0.67
ค่าใช้จ่ายอื่น		21,926.00	0.01	-	-
รวมค่าใช้จ่าย		<u>391,551,736.69</u>	91.03	<u>384,888,901.83</u>	79.56
รายได้สูง/(ต่ำ)กว่าค่าใช้จ่ายก่อนต้นทุนการเงิน		38,624,031.96	8.98	99,210,813.89	20.52
ต้นทุนการเงิน		-	-	-	-
รายได้สูง/(ต่ำ)กว่าค่าใช้จ่ายสุทธิ		<u>38,624,031.96</u>	8.98	<u>99,210,813.89</u>	20.52

หมายเหตุประกอบงบการเงินเป็นส่วนหนึ่งของรายงานการการเงินนี้

มหาวิทยาลัยราชภัฏพิบูลสงคราม
รายงานรายได้แผ่นดิน
สำหรับเดือนสิ้นสุดวันที่ 30 มิถุนายน 2567

	หมายเหตุ	(หน่วย:บาท)	
		ปี 2567	ปี 2566
รายได้แผ่นดินที่จัดเก็บ			
รายได้แผ่นดิน-ภาษี			
รายได้แผ่นดิน-นอกจากภาษี			
รายได้ค่าปรับอื่น		-	(188,962.00)
รายได้เหลือจ่ายปีเก่า		(31,612.92)	(1,188.50)
รวมรายได้แผ่นดินที่จัดเก็บภาษี		<u>(31,612.92)</u>	<u>(190,150.50)</u>
หัก รายได้แผ่นดินถอนคืนจากคลัง			
รายได้แผ่นดินจัดเก็บสุทธิ		(31,612.92)	(190,150.50)
รายได้แผ่นดินนำส่งคลัง		31,612.92	190,150.50
รายการรายได้แผ่นดินสุทธิ		<u>-</u>	<u>-</u>

เงินนอกงบประมาณ

(เงินรายได้)

ประจำเดือนมิถุนายน 2567

มหาวิทยาลัยราชภัฏพิบูลสงคราม
งบแสดงฐานะการเงิน เงินนอกงบประมาณ
ณ วันที่ 30 มิถุนายน 2567

			หน่วย : บาท	
	2567	%	2566	%
สินทรัพย์				
สินทรัพย์หมุนเวียน				
เงินสดและรายการเทียบเท่าเงินสด	801,547,486.58	70.41	737,391,452.23	69.99
ลูกหนี้ระยะสั้น	16,756,615.01	1.47	17,446,275.01	1.66
รายได้ค้างรับบุคคลภายนอก	4,223,690.97	0.37	4,014,189.64	0.38
รวมสินทรัพย์หมุนเวียน	822,527,792.56	72.25	758,851,916.88	72.03
สินทรัพย์ไม่หมุนเวียน				
ลูกหนี้อื่นระยะยาว	6,004,170.95	0.53	6,198,865.06	0.59
ที่ดิน อาคาร และอุปกรณ์	309,745,416.22	27.21	288,070,459.68	27.34
สินทรัพย์ไม่มีตัวตน	131,545.09	0.01	395,294.27	0.04
รวมสินทรัพย์ไม่หมุนเวียน	315,881,132.26	27.75	294,664,619.01	27.97
รวมสินทรัพย์	1,138,408,924.82	100.00	1,053,516,535.89	100.00
หนี้สินและส่วนสินทรัพย์สุทธิ/ส่วนทุน				
หนี้สิน				
หนี้สินหมุนเวียน				
เจ้าหนี้ระยะสั้น	48,000.00	0.00	48,000.00	0.00
เงินรับฝากระยะสั้น	47,537,290.40	4.18	43,947,658.74	4.17
รวมหนี้สินหมุนเวียน	47,585,290.40	4.18	43,995,658.74	4.18
หนี้สินไม่หมุนเวียน				
หนี้สินไม่หมุนเวียนอื่น	6,004,170.95	0.53	6,198,865.06	0.59
รายได้รอการรับรู้	5,344,082.97	0.47	4,563,323.34	0.43
รวมหนี้สินไม่หมุนเวียน	11,348,253.92	1.00	10,762,188.40	1.02
รวมหนี้สิน	58,933,544.32	5.18	54,757,847.14	5.20

มหาวิทยาลัยราชภัฏพิบูลสงคราม
งบแสดงฐานะการเงิน เงินนอกงบประมาณ
ณ วันที่ 30 มิถุนายน 2567

	2567		หน่วย : บาท	
	2566	%	2566	%
สินทรัพย์สุทธิ/ส่วนของทุน				
ทุน	144,906,634.83	12.73	144,906,634.83	13.75
รายได้สูง /(ต่ำ) กว่าค่าใช้จ่ายสะสม	843,142,970.55	74.06	790,530,996.81	75.04
รายได้สูง /(ต่ำ) กว่าค่าใช้จ่าย	89,907,219.60	7.90	63,468,915.11	6.02
ผลสะสมจากการแก้ไขข้อผิดพลาด	1,518,555.52	0.13	147,858.00	0.01
รวมสินทรัพย์สุทธิ/ส่วนของทุน	1,079,475,380.50	94.82	998,758,688.75	94.80
รวมหนี้สินและสินทรัพย์สุทธิ/ส่วนของทุน	1,138,408,924.82	100.00	1,053,516,535.89	100.00

หมายเหตุประกอบงบการเงินเป็นส่วนหนึ่งของรายงานการเงินนี้

มหาวิทยาลัยราชภัฏพิบูลสงคราม

งบแสดงผลการดำเนินงานทางการเงิน เงินนอกงบประมาณ

สำหรับรอบระยะเวลาบัญชี ตั้งแต่วันที่ 1 มิถุนายน 2567 - 30 มิถุนายน 2567

	หน่วย : บาท			
	2567	%	2566	%
รายได้จากการดำเนินงาน				
รายได้จากการขายสินค้าและบริการ				
รายได้จากการจัดการศึกษา	21,170,040.00	63.45	15,797,810.00	89.22
รายได้อื่น				
รายได้จากการบริหารสินทรัพย์	919,020.00	2.75	852,522.00	4.81
รายได้จากวิสาหกิจ	3,468,045.00	10.39	186,538.00	1.05
รายได้จากดอกเบี้ยรับและรายได้จากการลงทุน	933,958.41	2.80	600,068.12	3.39
รายได้อื่นหรือเงินผลประโยชน์อื่น	862,949.44	2.59	150,700.00	0.85
รายได้เงินอุดหนุนจากแหล่งอื่น	4,527,750.00	13.57	19,738.00	0.11
รายได้จากเงินอุดหนุนการวิจัย	276,460.00	0.83	87,550.00	0.49
รายได้จากการให้บริการทางวิชาการ	610,733.00	1.83	225,300.00	1.27
รายได้จากสาธารณประโยชน์หรือสาธารณกุศล	595,000.00	1.78	-	-
รวมรายได้จากการดำเนินงาน	33,363,955.85	100.00	17,705,650.12	100.00
ค่าใช้จ่ายในการดำเนินงาน				
บัญชีเงินประจำตำแหน่ง	640,373.20	1.92	476,824.55	2.69
บัญชีค่าล่วงเวลา	10,200.00	0.03	11,300.00	0.06
บัญชีเงินค่าครองชีพ	12,000.00	0.04	18,000.00	0.10
เงินเดือนและค่าจ้างอื่น	4,017,157.00	12.04	4,580,527.33	25.87
บัญชีเงินสมทบกองทุนประกันสังคม	614,662.00	1.84	617,818.00	3.49
บัญชีค่าเช่าบ้าน	16,000.00	0.05	16,000.00	0.09
บัญชีเงินสมทบกองทุนสำรองเลี้ยงชีพพนักงานของรัฐ	709,807.41	2.13	-	-
บัญชีค่าตอบแทนเหมาจ่ายแทนการจัดหารถประจำตำแหน่ง	31,800.00	0.10	31,800.00	0.18
บัญชีค่าใช้จ่ายด้านการฝึกอบรม-ในประเทศ	431,719.46	1.29	1,360,056.54	7.68
บัญชีค่าใช้จ่ายด้านการฝึกอบรม-ต่างประเทศ	-	-	192,100.00	1.08
บัญชีค่าใช้จ่ายด้านการฝึกอบรม-บุคคลภายนอก	599,572.60	1.80	1,054,905.00	5.96

มหาวิทยาลัยราชภัฏพิบูลสงคราม

งบแสดงผลการดำเนินงานทางการเงิน เงินนอกงบประมาณ

สำหรับรอบระยะเวลาบัญชี ตั้งแต่วันที่ 1 มิถุนายน 2567 - 30 มิถุนายน 2567

	หน่วย : บาท			
	2567	%	2566	%
ค่าใช้จ่ายในการดำเนินงาน				
บัญชีค่าเบี้ยเลี้ยง	53,250.00	0.16	184,490.00	1.04
บัญชีค่าที่พัก	145,789.60	0.44	167,110.16	0.94
บัญชีค่าใช้จ่ายเดินทางอื่น-ในประเทศ	160,947.57	0.48	201,320.96	1.14
บัญชีค่าเบี้ยเลี้ยงต่างประเทศ	39,930.00	0.12	-	-
บัญชีค่าใช้จ่ายเดินทางอื่น-ต่างประเทศ	60,070.00	0.18	-	-
บัญชีค่าวัสดุ	1,469,959.05	4.41	671,717.75	3.79
บัญชีค่าซ่อมแซมและค่าบำรุงรักษา	370,841.67	1.11	223,310.95	1.26
บัญชีค่าเชื้อเพลิง	93,597.04	0.28	80,983.14	0.46
บัญชีค่าจ้างเหมาบริการ - บุคคลภายนอก	2,686,610.94	8.05	1,474,094.35	8.33
บัญชีค่าธรรมเนียมธนาคาร	1,000.00	0.00	-	-
บัญชีค่าไฟฟ้า	2,000,541.19	6.00	2,739,865.00	15.47
บัญชีค่าน้ำประปาและน้ำบาดาล	27,013.89	0.08	100,048.17	0.57
บัญชีค่าโทรศัพท์	49,122.27	0.15	85,716.88	0.48
บัญชีค่าบริการสื่อสารและโทรคมนาคม	5,141.03	0.02	5,125.30	0.03
บัญชีค่าบริการไปรษณีย์	29,829.00	0.09	34,044.00	0.19
บัญชีค่าจ้างที่ปรึกษา	27,000.00	0.08	-	-
บัญชีค่าเบี้ยประกันภัย	817,208.28	2.45	20,030.03	0.11
บัญชีค่าใช้จ่ายในการประชุม	235,805.00	0.71	439,335.00	2.48
บัญชีค่ารับรองและพิธีการ	11,355.00	0.03	4,390.00	0.02
บัญชีค่าใช้จ่ายสอยอื่นๆ	179,629.00	0.54	303,719.00	1.72
บัญชีค่าตอบแทนการปฏิบัติงาน	5,375,287.64	16.11	5,250,399.36	29.65
บัญชีค่าใช้จ่ายอุดหนุนเพื่อการดำเนินงานอื่น	883,350.00	2.65	2,233,554.00	12.61
รวมค่าใช้จ่ายจากการดำเนินงาน	21,806,569.84	65.36	22,578,585.47	127.52
รายได้ สูง / (ต่ำ) กว่าค่าใช้จ่าย	11,557,386.01	34.64	- 4,872,935.35	- 27.52

หมายเหตุประกอบงบการเงินเป็นส่วนหนึ่งของรายงานการเงินนี้

มหาวิทยาลัยราชภัฏพิบูลสงคราม
รายงานรายรับ - รายจ่าย เงินนอกงบประมาณ
สำหรับงวด 9 เดือน สิ้นสุดวันที่ 30 มิถุนายน 2567 และ 2566

หน่วย : บาท

รายรับจริง (สุทธิ)	มิถุนายน 2567	มิถุนายน 2566	ปีงบประมาณ 2567	ปีงบประมาณ 2566
			ตุลาคม 2566- มิถุนายน 2567	ตุลาคม 2565 - มิถุนายน 2566
รายได้จากการจัดการศึกษา				
ภาคปกติ	11,098,190.00	9,684,510.00	164,074,750.00	158,920,640.00
ภาคพิเศษ (ส.อ)	4,721,900.00	1,254,200.00	20,342,650.00	22,051,070.00
ปริญญาโท	989,400.00	1,107,900.00	9,891,200.00	7,528,280.00
ปริญญาเอก	378,300.00	220,200.00	13,710,450.00	13,004,010.00
โรงเรียนสาธิต	3,982,250.00	3,531,000.00	9,920,250.00	8,695,500.00
	21,170,040.00	15,797,810.00	217,939,300.00	210,199,500.00
รายได้จากการบริหารสินทรัพย์				
ค่าไฟฟ้า	105,726.50	465,833.00	5,831,304.30	6,745,710.98
ค่าน้ำประปา	293,803.50	39,624.00	659,640.70	367,963.50
รายได้จากฟาร์มเกษตร (พืช)	1,380.00	770.00	33,015.00	26,594.00
ผลประโยชน์ที่ได้รับจากการจำหน่าย (-	-	-	441,000.00
รับเงินค่าเช่าห้องคอมพิวเตอร์	4,500.00	27,000.00	99,000.00	112,500.00
ค่าเช่าสถานที่	151,300.00	23,000.00	2,414,187.00	1,426,500.00
ค่าเช่าห้องประชุม	133,250.00	-	163,250.00	22,000.00
ค่าเช่าร้านค้า-งานสวัสดิการ	66,500.00	84,500.00	1,025,847.00	499,800.00
ค่าสมัครสอบคัดเลือกเรียน	45,250.00	138,500.00	1,966,600.00	1,667,130.00
ค่าปรับห้องสมุด	28,810.00	7,695.00	108,489.00	109,775.00
ค่าออกใบรับรอง	57,320.00	34,350.00	352,310.00	227,950.00
ค่าบำรุงแพลตฟอร์มแกลแวนีเวศ	26,000.00	27,000.00	243,000.00	255,600.00
ค่าเช่าสถานที่-กองส่งเสริมความเป็นเลิศทางด้านกีฬา	-	-	-	32,000.00
ค่าเช่าสถานที่-ร้านค้าหอพักทะเลแกลแวนีเวศ	-	-	265,000.00	111,500.00
ค่าปรับค่าไฟฟ้าล่าช้า	2,375.00	1,300.00	19,230.00	16,515.00
ค่ารักษามาตรน้ำ	700.00	900.00	9,075.00	7,235.00
ค่ารักษามาตรไฟ	1,075.00	1,700.00	17,975.00	18,080.00
ค่าปรับชำระค่าน้ำล่าช้า	-	350.00	1,060.00	660.00
รับเงินค่าขายขยะ (ศูนย์เรียนรู้จัดการขยะ)	-	-	-	84,917.00

มหาวิทยาลัยราชภัฏพิบูลสงคราม
 รายงานรายรับ - รายจ่าย เงินนอกงบประมาณ
 สำหรับงวด 9 เดือน สิ้นสุดวันที่ 30 มิถุนายน 2567 และ 2566

หน่วย : บาท

รายรับจริง (สุทธิ)	มิถุนายน 2567	มิถุนายน 2566	ปีงบประมาณ 2567	ปีงบประมาณ 2566
			ตุลาคม 2566 - มิถุนายน 2567	ตุลาคม 2565 - มิถุนายน 2566
รายได้จากการบริหารสินทรัพย์				
รายได้จำหน่ายผลผลิต (ศูนย์การเรียนรู้ เกษตรทฤษฎีใหม่)	1,030.00	-	12,047.00	-
	919,020.00	852,522.00	13,221,030.00	12,173,430.48
รายได้จากวิสาหกิจ				
โครงการบริการสระว่ายน้ำ	65,610.00	60,200.00	571,530.00	484,050.00
โครงการน้ำดื่มทะเลแก้ว	1,815.00	81,338.00	34,728.00	764,050.00
ค่าบำรุงหอพักนักศึกษา	3,303,120.00	42,000.00	13,346,600.00	4,867,850.00
ค่าบำรุงหอพักนักศึกษาชาย	97,500.00	3,000.00	247,500.00	192,000.00
	3,468,045.00	186,538.00	14,200,358.00	6,307,950.00
รายได้จากดอกเบี้ยรับและรายได้จากการลงทุน				
รายได้ดอกเบี้ยเงินฝากจากสถาบัน การเงิน	933,958.41	600,068.12	5,745,983.17	4,086,563.28
	933,958.41	600,068.12	5,745,983.17	4,086,563.28
รายได้อื่นหรือเงินผลประโยชน์อื่น				
รับเงินค่าสมัครงาน	-	200.00	2,400.00	47,800.00
เงินเบิกเกินส่งคืนเงินรายได้	3,600.00	-	62,125.56	88,074.03
รับเงินทุนการศึกษาจัดตั้งน้อมเกล้า	-	-	-	1,241,150.00
วิเคราะห์ทางวิทยาศาสตร์	-	29,800.00	-	235,330.00
รับคืนทุนวิจัยสถาบัน	-	-	-	30,000.00
รับเงินค่าผิดสัญญาเงินทุน (นายสุ ชาติ ธนชัยวิวัฒน์)	15,374.44	-	107,660.24	120,000.00
โครงการสนับสนุนและพัฒนาองค์กร สภาวะ(สสส)	-	50,000.00	-	50,000.00
ค่าปรับงานก่อสร้าง (เงินรายได้)	-	-	-	69,968.00
รับเงินค่าตีพิมพ์บทความวารสาร	-	28,000.00	212,500.00	358,500.00
ค่าขายซาก	122,000.00	-	122,000.00	-

มหาวิทยาลัยราชภัฏพิบูลสงคราม
 รายงานรายรับ - รายจ่าย เงินนอกงบประมาณ
 สำหรับงวด 9 เดือน สิ้นสุดวันที่ 30 มิถุนายน 2567 และ 2566

หน่วย : บาท

รายรับจริง (สุทธิ)	มิถุนายน 2567	มิถุนายน 2566	ปีงบประมาณ 2567		ปีงบประมาณ 2566	
			ตุลาคม 2566 - มิถุนายน 2567	ตุลาคม 2565 - มิถุนายน 2566	ตุลาคม 2565 - มิถุนายน 2566	ตุลาคม 2565 - มิถุนายน 2566
รายได้อื่นหรือเงินผลประโยชน์อื่น						
รับเงินจากการปรับปรุงบัญชีเงินรับ	-	-	11.01	-	-	-
ฝากเข้าเงินรายได้	-	-	-	-	-	-
รับเงินจากการปิดบัญชีจาก	-	-	-	-	-	-
หน่วยงานภายในและนำดอกเบี้ยและ	-	-	-	-	-	6.62
เงินคงเหลือเข้ามหาวิทยาลัย	-	-	-	-	-	-
รายได้จากการปรับปรุงบัญชีเงินรับ	-	42,700.00	2.00	42,749.00	-	-
เงินอุดหนุนการดำเนินการโครงการ	-	-	-	-	-	-
ขับเคลื่อนเศรษฐกิจและสังคมฐาน	-	-	-	-	-	900,000.00
รากหลังโควิดด้วยเศรษฐกิจ BCG	-	-	-	-	-	-
รับเงินค่าธรรมเนียมศาลคืน	-	-	45,770.00	21,568.00	-	-
รายได้ค่าปรับจากเงินงบประมาณ	721,975.00	-	1,393,815.55	-	-	-
แผ่นดิน	-	-	-	-	-	-
	862,949.44	150,700.00	1,946,284.36	3,205,145.65	-	-
รายได้เงินอุดหนุนจากแหล่งอื่น						
อุดหนุนจากแหล่งอื่น	4,527,750.00	- 19,738.00	13,036,814.00	21,750,835.00	-	-
	4,527,750.00	- 19,738.00	13,036,814.00	21,750,835.00	-	-
รายได้จากเงินอุดหนุนการวิจัย						
อุดหนุนการวิจัย	276,460.00	- 87,550.00	3,448,964.27	2,568,250.75	-	-
	276,460.00	- 87,550.00	3,448,964.27	2,568,250.75	-	-
รายได้จากการให้บริการวิชาการ						
การฝึกอบรม สัมมนา	1,400.00	225,300.00	348,100.00	1,484,548.00	-	-
รายได้การให้บริการตรวจวัดด้วย	16,210.00	-	217,282.00	-	-	-
เครื่องมือ อุปกรณ์และห้องปฏิบัติการ	-	-	-	-	-	-
การจัดประชุมเชิงปฏิบัติการ	329,500.00	-	3,227,000.00	-	-	-

มหาวิทยาลัยราชภัฏพิบูลสงคราม
 รายงานรายรับ - รายจ่าย เงินนอกงบประมาณ
 สำหรับงวด 9 เดือน สิ้นสุดวันที่ 30 มิถุนายน 2567 และ 2566

หน่วย : บาท

รายรับจริง (สุทธิ)	มิถุนายน 2567	มิถุนายน 2566	ปีงบประมาณ 2567	ปีงบประมาณ 2566
			ตุลาคม 2566 - มิถุนายน 2567	ตุลาคม 2565 - มิถุนายน 2566
รายได้จากการให้บริการวิชาการ				
การรับจ้างเป็นที่ปรึกษา	263,623.00	-	1,062,643.00	-
รายได้การเป็นศูนย์ทดสอบ การจัดทำแบบทดสอบ ประเมินผล	-	-	121,006.28	-
รายได้การออกแบบ สักรวจ เก็บข้อมูล และพัฒนาผลิตภัณฑ์	-	-	5,000.00	-
ค่าเผยแพร่วิทยานิพนธ์	-	-	-	16,000.00
	610,733.00	225,300.00	4,981,031.28	1,500,548.00
รายได้ค่าปรับ				
รายได้ค่าปรับจากเงินงบประมาณ	-	-	-	40,805.00
	-	-	-	40,805.00
รายได้จากทรัพย์สินทางปัญญา				
รายได้จากทรัพย์สินทางปัญญา	-	-	234,500.00	-
	-	-	234,500.00	-
รายได้จากสาธารณประโยชน์หรือกุศล				
รายได้จากสาธารณประโยชน์หรือกุศล	595,000.00	-	1,110,000.00	-
	595,000.00	-	1,110,000.00	-
รวมรายได้จากการดำเนินงาน	33,363,955.85	17,705,650.12	275,864,265.08	261,833,028.16

มหาวิทยาลัยราชภัฏพิบูลสงคราม
รายงานรายรับ - รายจ่าย เงินนอกงบประมาณ
สำหรับงวด 9 เดือน สิ้นสุดวันที่ 30 มิถุนายน 2567 และ 2566

หน่วย : บาท

รายจ่ายจริง (สุทธิ)	มิถุนายน 2567	มิถุนายน 2566	ปีงบประมาณ 2567	ปีงบประมาณ 2566
			ตุลาคม 2566- มิถุนายน 2567	ตุลาคม 2565 - มิถุนายน 2566
ค่าใช้จ่าย - บุคลากร				
บัญชีเงินประจำตำแหน่ง	640,373.20	476,824.55	5,335,172.02	4,312,815.72
บัญชีค่าล่วงเวลา	10,200.00	11,300.00	132,130.00	212,010.00
บัญชีเงินค่าครองชีพ	12,000.00	18,000.00	112,570.97	162,000.00
เงินเดือนและค่าจ้างอื่น	4,017,157.00	4,580,527.33	37,947,188.74	43,204,251.89
บัญชีเงินสมทบกองทุนประกันสังคม	614,662.00	617,818.00	5,475,894.00	4,860,674.00
บัญชีเงินสมทบกองทุนสำรองเลี้ยงชีพพนักงานของรัฐ	709,807.41	-	6,041,331.07	-
บัญชีค่าตอบแทนเหมาจ่ายแทนการ จัดหารถประจำตำแหน่ง	31,800.00	31,800.00	286,200.00	311,600.00
บัญชีเงินสมทบกองทุนเงินทดแทน	-	-	182,048.64	189,094.80
บัญชีค่าใช้จ่ายบุคลากรอื่น	-	-	-	-
	6,035,999.61	5,736,269.88	55,512,535.44	53,252,446.41
ค่าใช้จ่าย - ค่าตอบแทน				
บัญชีค่าตอบแทนการปฏิบัติงาน	5,375,287.64	5,250,399.36	42,515,137.10	44,156,690.21
	5,375,287.64	5,250,399.36	42,515,137.10	44,156,690.21
ค่าใช้จ่าย - ค่าใช้สอย				
บัญชีค่าเช่าบ้าน	16,000.00	16,000.00	144,000.00	139,612.90
บัญชีค่าใช้จ่ายทุนการศึกษา-ในประเทศ	-	-	-	417,600.00
บัญชีค่าใช้จ่ายด้านการฝึกอบรม-ในประเทศ	431,719.46	1,360,056.54	3,022,955.46	4,593,763.97
บัญชีค่าใช้จ่ายด้านการฝึกอบรม-ต่างประเทศ	-	192,100.00	84,175.12	774,550.00
บัญชีค่าใช้จ่ายด้านการฝึกอบรม-บุคคลภายนอก	599,572.60	1,054,905.00	4,094,308.97	2,917,071.00
บัญชีค่าเบี้ยเลี้ยง	53,250.00	184,490.00	904,712.00	753,453.00
บัญชีค่าที่พัก	145,789.60	167,110.16	1,130,114.69	1,056,107.77
บัญชีค่าใช้จ่ายเดินทางอื่น-ในประเทศ	160,947.57	201,320.96	1,395,338.58	1,522,997.74
บัญชีค่าเบี้ยเลี้ยงต่างประเทศ	39,930.00	-	221,580.00	-
บัญชีค่าที่พักต่างประเทศ	-	-	127,683.53	-

มหาวิทยาลัยราชภัฏพิบูลสงคราม
รายงานรายรับ - รายจ่าย เงินนอกงบประมาณ
สำหรับงวด 9 เดือน สิ้นสุดวันที่ 30 มิถุนายน 2567 และ 2566

หน่วย : บาท

รายจ่ายจริง (สุทธิ)	มิถุนายน 2567	มิถุนายน 2566	ปีงบประมาณ 2567	ปีงบประมาณ 2566
			ตุลาคม 2566 - มิถุนายน 2567	ตุลาคม 2565 - มิถุนายน 2566
ค่าใช้จ่าย - ค่าใช้สอย				
บัญชีค่าใช้จ่ายเดินทางอื่น-ต่างประเทศ	60,070.00	-	360,520.00	-
บัญชีค่าซ่อมแซมและค่าบำรุงรักษา	370,841.67	223,310.95	2,220,846.26	1,907,023.63
บัญชีค่าจ้างเหมาบริการ - บุคคลภายนอก	2,686,610.94	1,474,094.35	14,546,841.17	17,025,966.97
บัญชีค่าธรรมเนียมธนาคาร	1,000.00	-	114,900.00	64,650.00
บัญชีค่าจ้างที่ปรึกษา	27,000.00	-	119,000.00	21,000.00
บัญชีค่าเบี้ยประกันภัย	817,208.28	20,030.03	1,335,292.41	236,808.32
บัญชีค่าใช้จ่ายในการประชุม	235,805.00	439,335.00	2,757,429.00	2,897,563.00
บัญชีค่ารับรองและพิธีการ	11,355.00	4,390.00	100,036.50	49,155.00
บัญชีค่าใช้จ่ายอื่น ๆ	179,629.00	303,719.00	5,472,701.00	8,010,082.40
	5,836,729.12	5,640,861.99	38,152,434.69	42,387,405.70
ค่าใช้จ่าย - ค่าวัสดุ				
บัญชีค่าวัสดุ	1,469,959.05	671,717.75	10,484,247.12	9,575,261.21
บัญชีค่าเชื้อเพลิง	93,597.04	80,983.14	683,059.45	1,148,529.18
บัญชีค่าครุภัณฑ์มูลค่าต่ำกว่าเกณฑ์	-	-	-	-
	1,563,556.09	752,700.89	11,167,306.57	10,723,790.39
ค่าใช้จ่าย - ค่าสาธารณูปโภค				
บัญชีค่าไฟฟ้า	2,000,541.19	2,739,865.00	16,579,296.30	23,122,487.83
บัญชีค่าน้ำประปาและน้ำบาดาล	27,013.89	100,048.17	240,778.65	435,738.77
บัญชีค่าโทรศัพท์	49,122.27	85,716.88	624,300.15	663,631.89
บัญชีค่าบริการสื่อสารและโทรคมนาคม	5,141.03	5,125.30	614,670.31	884,826.10
บัญชีค่าบริการไปรษณีย์	29,829.00	34,044.00	349,092.00	369,858.00
	2,111,647.38	2,964,799.35	18,408,137.41	25,476,542.59
ค่าใช้จ่าย - อุดหนุน				
บัญชีค่าใช้จ่ายอุดหนุนเพื่อการดำเนินงานอื่น	883,350.00	2,233,554.00	3,667,294.27	7,074,637.75
	883,350.00	2,233,554.00	3,667,294.27	7,074,637.75

มหาวิทยาลัยราชภัฏพิบูลสงคราม
 รายงานรายรับ - รายจ่าย เงินนอกงบประมาณ
 สำหรับงวด 9 เดือน สิ้นสุดวันที่ 30 มิถุนายน 2567 และ 2566

หน่วย : บาท

รายจ่ายจริง (สุทธิ)	มิถุนายน 2567	มิถุนายน 2566	ปีงบประมาณ 2567	
			ตุลาคม 2566 - มิถุนายน 2567	ตุลาคม 2565 - มิถุนายน 2566
ค่าใช้จ่าย - ค่าใช้จ่ายอื่น				
โอนเงินเข้ากองทุนเงินรายได้	-	-	-	292,600.00
โอนเงินเข้ากองทุนพัฒนาการวิจัย และการบริหารงานวิจัย	-	-	10,000,000.00	10,000,000.00
โอนเงินเข้ากองทุนส่งเสริมและ พัฒนาบุคลากร	-	-	6,534,200.00	5,000,000.00
	-	-	16,534,200.00	15,292,600.00
รวมค่าใช้จ่ายจากการดำเนินงาน	21,806,569.84	22,578,585.47	185,957,045.48	198,364,113.05
รายได้สูง/(ต่ำ) กว่าค่าใช้จ่าย	11,557,386.01	(4,872,935.35)	89,907,219.60	63,468,915.11

มหาวิทยาลัยราชภัฏพิบูลสงคราม

งบทดลอง เงินนอกงบประมาณ

ณ วันที่ 30 มิถุนายน 2567

รหัสบัญชี	ชื่อบัญชี	ยอดยกมา		เดือนนี้		คงเหลือ	
		เดบิต	เครดิต	เดบิต	เครดิต	เดบิต	เครดิต
1101010101	บัญชีเงินสดในมือ	-	-	8,077,270.00	8,021,500.00	55,770.00	-
1101030112	บัญชีเงินฝาก - Interface	120,198,823.25	-	82,651,035.08	69,964,695.98	132,885,162.35	-
1104010104	บัญชีเงินฝากประจำ - Interface	669,099,504.05	-	31,871,456.01	32,364,405.83	668,606,554.23	-
1102010108	บัญชีลูกหนี้เงินยืมนอกงบประมาณฝ่ายบริหารพาณิชย์	13,808,262.94	-	7,352,995.18	4,404,643.11	16,756,615.01	-
1102050107	บัญชีรายได้ค้างรับ - บุคคลภายนอก	4,223,690.97	-	-	-	4,223,690.97	-
1201050198	บัญชีลูกหนี้อื่นระยะยาว	6,019,545.39	-	-	15,374.44	6,004,170.95	-
1204030101	บัญชีที่ดิน - Interface	1,500,000.00	-	-	-	1,500,000.00	-
1205050101	บัญชีอาคารและสิ่งปลูกสร้าง - Interface	527,240,019.94	-	-	-	527,240,019.94	-
1205050102	บัญชี ค่าเสื่อมราคาสะพานและสิ่งปลูกสร้าง - Interface	-	273,058,045.08	-	-	-	273,058,045.08
1206170101	บัญชีครุภัณฑ์ - Interface	319,139,691.86	-	507,270.00	-	319,646,961.86	-
1206170102	บัญชี ค่าเสื่อมราคาสะสมครุภัณฑ์ - Interface	-	285,593,402.05	-	-	-	285,593,402.05
1209030101	บัญชีสินทรัพย์ไม่มีตัวตน - Interface	4,355,530.85	-	-	-	4,355,530.85	-
1209030102	บัญชีค่าตัดจำหน่ายสะสมสินทรัพย์ไม่มีตัวตน - Interface	-	4,223,985.76	-	-	-	4,223,985.76
1211010103	บัญชีงานระหว่างก่อสร้าง - Interface	18,961,381.55	-	1,048,500.00	-	20,009,881.55	-
2101020199	บัญชีเจ้าหนี้อื่น - บุคคลภายนอก	-	48,000.00	18,825,478.44	18,825,478.44	-	48,000.00
2102040102	บัญชีใบสำคัญค้ำจ่าย	-	-	2,490,820.91	2,490,820.91	-	-
2111020199	เงินรับฝากอื่น (ภาษีค้ำจ่าย)	-	-	57,288.98	57,288.98	-	-
2111020199	เงินรับฝาก - ประกันของเสียหาย	-	29,650,800.00	10,000.00	966,200.00	-	30,607,000.00
2111020199	เงินรับฝาก - ลงทะเบียนบัณฑิต	-	1,858,614.14	-	124,000.00	-	1,982,614.14
2111020199	เงินรับฝาก - เงินมัดจำประกันสัญญา	-	5,615,590.43	239,908.43	2,118,436.00	-	7,494,118.00
2111020199	เงินรับฝาก - นมโรงเรียน	-	443,072.84	-	-	-	443,072.84
2111020199	เงินรับฝาก - เงินทุนกู้ยืมเพื่อการศึกษา (กยศ.)	-	113,900.00	101,900.00	18,797.36	-	30,797.36
2111020199	เงินรับฝาก - เงินบริหารกองทุนกู้ยืมเพื่อการศึกษา	-	142,645.22	875.00	667.22	-	142,437.44
2111020199	เงินรับฝาก-เงินกู้ กรอ.มร.พส.	-	324,400.00	-	-	-	324,400.00
2111020199	เงินรับฝาก - ประกันของเสียหายหอพัก	-	1,962,500.00	-	673,500.00	-	2,636,000.00
2111020199	เงินรับฝาก - ค่าสมาชิกชมรมนักศึกษา	-	681,533.12	33,700.00	-	-	647,833.12
2111020199	เงินรับฝาก - ค่ามัดจำคีย์การ์ด	-	500.00	-	4,200.00	-	4,700.00
2111020199	เงินรับฝาก - สนับสนุนกิจกรรมสถานศึกษา	-	718.12	-	-	-	718.12
2111020199	เงินรับฝาก - สนับสนุนกิจกรรมองค์การบริหารกิจการนักศึกษา	-	50,009.23	-	-	-	50,009.23
2111020199	เงินรับฝาก - สนับสนุนกิจกรรมนักศึกษาใหม่	-	12,570.00	-	-	-	12,570.00
2111020199	เงินรับฝาก - กองทุน ววน.	-	7,850.21	-	2,496,744.51	-	2,504,594.72
2111020199	เงินรับฝาก - รับเงินจากกองทุนเงินยืมเพื่อจ่ายค่าทุนบุตรนักเรียนโอน	-	54,000.00	-	-	-	54,000.00
2111020199	เงินรับฝาก - พระราชทานปริญญาบัตร	-	601,454.00	-	-	-	601,454.00
2111020199	เงินรับฝาก - มรพส - บพท	-	541.81	-	429.62	-	971.43
2213010101	บัญชีรายได้รอการรับรู้	-	6,164,778.91	15,042,831.64	14,222,135.70	-	5,344,082.97

มหาวิทยาลัยราชภัฏพิบูลสงคราม

งบทดลอง เงินนอกงบประมาณ

ณ วันที่ 30 มิถุนายน 2567

รหัสบัญชี	ชื่อบัญชี	ยอดยกมา		เดือนนี้		คงเหลือ	
		เดบิต	เครดิต	เดบิต	เครดิต	เดบิต	เครดิต
2213010199	บัญชีหนี้สินระยะยาวอื่น	-	6,019,545.39	15,374.44	-	-	6,004,170.95
3102010101	บัญชีรายได้สูง / (ต่ำ) กว่าค่าใช้จ่ายสะสมยกมา	-	843,142,970.55	-	-	-	843,142,970.55
3102010102	บัญชีผลสะสมจากการแก้ไขข้อผิดพลาด	-	1,518,555.52	-	-	-	1,518,555.52
3105010101	บัญชีทุนของหน่วยงาน	-	144,906,634.83	-	-	-	144,906,634.83
4301020107	รายได้จากการจัดการศึกษา	-	196,769,260.00	1,430,860.00	22,600,900.00	-	217,939,300.00
4301020108	รายได้จากการให้บริการทางวิชาการ	-	4,370,298.28	-	610,733.00	-	4,981,031.28
4301020108	รายได้จากอุดหนุนจากแหล่งอื่น	-	8,509,064.00	-	4,527,750.00	-	13,036,814.00
4301020108	รายได้จากเงินอุดหนุนการวิจัย	-	3,172,504.27	-	276,460.00	-	3,448,964.27
4301020108	รายได้จากการบริหารสินทรัพย์	-	12,302,010.00	-	919,020.00	-	13,221,030.00
4301020108	รายได้จากทรัพย์สินทางปัญญา	-	234,500.00	-	-	-	234,500.00
4301020108	รายได้จากสาธารณประโยชน์หรือสาธารณกุศล	-	515,000.00	-	595,000.00	-	1,110,000.00
4301020108	รายได้จากวิสาหกิจ	-	10,732,313.00	5,485,980.00	8,954,025.00	-	14,200,358.00
4303010101	บัญชีรายได้ดอกเบี้ยรับและรายได้จากการลงทุน	-	4,812,024.76	-	933,958.41	-	5,745,983.17
4313010199	บัญชีรายได้อื่นหรือเงินผลประโยชน์อื่น	-	1,083,334.92	-	862,949.44	-	1,946,284.36
5101010103	บัญชีเงินประจำตำแหน่ง	4,694,798.82	-	640,373.20	-	5,335,172.02	-
5101010108	บัญชีค่าล่วงเวลา	121,930.00	-	10,200.00	-	132,130.00	-
5101010116	บัญชีเงินค่าครองชีพ	100,570.97	-	12,000.00	-	112,570.97	-
5101010199	เงินเดือนและค่าจ้างอื่น	33,930,031.74	-	4,017,157.00	-	37,947,188.74	-
5101020106	บัญชีเงินสมทบกองทุนประกันสังคม	4,861,232.00	-	614,662.00	-	5,475,894.00	-
5101020108	บัญชีค่าเช่าบ้าน	128,000.00	-	16,000.00	-	144,000.00	-
5101020112	บัญชีเงินสมทบกองทุนสำรองเลี้ยงชีพพนักงานของรัฐ	5,331,523.66	-	709,807.41	-	6,041,331.07	-
5101020113	บัญชีค่าตอบแทนเหมาจ่ายแทนการจัดการประจำตำแหน่ง	254,400.00	-	31,800.00	-	286,200.00	-
5101020116	เงินสมทบกองทุนเงินทดแทน	182,048.64	-	-	-	182,048.64	-
5102010199	บัญชีค่าใช้จ่ายด้านการฝึกอบรม-ในประเทศ	2,591,236.00	-	431,719.46	-	3,022,955.46	-
5102020199	บัญชีค่าใช้จ่ายด้านการฝึกอบรม-ต่างประเทศ	84,175.12	-	-	-	84,175.12	-
5102030199	บัญชีค่าใช้จ่ายด้านการฝึกอบรม-บุคคลภายนอก	3,494,736.37	-	599,572.60	-	4,094,308.97	-
5103010102	บัญชีค่าเบี้ยเลี้ยง	851,462.00	-	53,250.00	-	904,712.00	-
5103010103	บัญชีค่าที่พัก	984,325.09	-	145,789.60	-	1,130,114.69	-
5103010199	บัญชีค่าใช้จ่ายเดินทางอื่น-ในประเทศ	1,234,391.01	-	160,947.57	-	1,395,338.58	-
5103020102	บัญชีค่าเบี้ยเลี้ยงต่างประเทศ	181,650.00	-	39,930.00	-	221,580.00	-
5103020103	บัญชีค่าที่พักต่างประเทศ	127,683.53	-	-	-	127,683.53	-
5103020199	บัญชีค่าใช้จ่ายเดินทางอื่น-ต่างประเทศ	300,450.00	-	60,070.00	-	360,520.00	-
5104010104	บัญชีค่าวัสดุ	9,014,288.07	-	1,469,959.05	-	10,484,247.12	-
5104010107	บัญชีค่าซ่อมแซมและค่าบำรุงรักษา	1,850,004.59	-	370,841.67	-	2,220,846.26	-
5104010110	บัญชีค่าเชื้อเพลิง	589,462.41	-	93,597.04	-	683,059.45	-

มหาวิทยาลัยราชภัฏพิบูลสงคราม

งบทดลอง เงินนอกงบประมาณ

ณ วันที่ 30 มิถุนายน 2567

รหัสบัญชี	ชื่อบัญชี	ยอดยกมา		เดือนนี้		คงเหลือ	
		เดบิต	เครดิต	เดบิต	เครดิต	เดบิต	เครดิต
5104010112	บัญชีค่าจ้างเหมาบริการ - บุคคลภายนอก	11,860,230.23	-	2,686,610.94	-	14,546,841.17	-
5104010115	บัญชีค่าธรรมเนียมธนาคาร	113,900.00	-	1,000.00	-	114,900.00	-
5104020101	บัญชีค่าไฟฟ้า	14,578,755.11	-	2,000,541.19	-	16,579,296.30	-
5104020103	บัญชีค่าน้ำประปาและน้ำบาดาล	213,764.76	-	27,013.89	-	240,778.65	-
5104020105	บัญชีค่าโทรศัพท์	575,177.88	-	49,122.27	-	624,300.15	-
5104020106	บัญชีค่าบริการสื่อสารและโทรคมนาคม	609,529.28	-	5,141.03	-	614,670.31	-
5104020107	บัญชีค่าบริการไปรษณีย์	319,263.00	-	29,829.00	-	349,092.00	-
5104030202	บัญชีค่าจ้างที่ปรึกษา	92,000.00	-	27,000.00	-	119,000.00	-
5104030203	บัญชีค่าเบี้ยประกันภัย	518,084.13	-	817,208.28	-	1,335,292.41	-
5104030207	บัญชีค่าใช้จ่ายในการประชุม	2,521,624.00	-	235,805.00	-	2,757,429.00	-
5104030208	บัญชีค่ารับรองและพิธีการ	88,681.50	-	11,355.00	-	100,036.50	-
5104030299	บัญชีค่าใช้จ่ายอื่นๆ	5,293,072.00	-	179,629.00	-	5,472,701.00	-
5104040102	บัญชีค่าตอบแทนการปฏิบัติงาน	37,139,849.46	-	5,375,287.64	-	42,515,137.10	-
5107010199	บัญชีค่าใช้จ่ายอุดหนุนเพื่อการดำเนินงานอื่น	2,783,944.27	-	883,350.00	-	3,667,294.27	-
5212010199	บัญชีค่าใช้จ่ายอื่น	16,534,200.00	-	-	-	16,534,200.00	-
	รวมทั้งสิ้น	1,848,696,926.44	1,848,696,926.44	197,050,113.95	197,050,113.95	1,887,241,403.19	1,887,241,403.19

มหาวิทยาลัยราชภัฏพิบูลสงคราม

รายงานบัญชีเงินฝากธนาคาร เงินนอกงบประมาณ

ณ วันที่ 30 มิถุนายน 2567

ลำดับ	ธนาคาร	ประเภทบัญชี	เลขที่บัญชี	ยอดยกมา		รับ - จ่ายเดือนนี้		คงเหลือ		หมายเหตุ	
				เดบิต	เครดิต	เดบิต	เครดิต	เดบิต	เครดิต		
1	ธ.กรุงไทย จำกัด	ประจำ	6 เดือน	601-2-38627-3	23,218,980.36	-	15,914,624.09	15,914,624.09	23,218,980.36	-	อัตราดอกเบี้ย 1.10/1.90
2	ธ.กรุงไทย จำกัด	ประจำ	7 เดือน	662-9-01756-0	6,611,907.59	-	10,080.45	10,080.45	6,611,907.59	-	อัตราดอกเบี้ย 1.80
3	ธ.กรุงเทพ จำกัด	ประจำ	3 เดือน	549-2-13647-7	38,180,865.87	-	115,484.04	115,484.04	38,180,865.87	-	อัตราดอกเบี้ย 1.2
4	ธ.กรุงเทพ จำกัด	ประจำ	3เดือน	660-2-01293-9	46,300,260.26	-	44,074.74	44,074.74	46,300,260.26	-	อัตราดอกเบี้ย 1.2
5	ธ.กรุงเทพ จำกัด	ประจำ	3 เดือน	549-2-13123-9	246,961.37	-	746.97	746.97	246,961.37	-	อัตราดอกเบี้ย 1.2
6	ธ.กรุงเทพ จำกัด	ประจำ	12 เดือน	549-2-13976-0	14,218,116.08	-	-	-	14,218,116.08	-	อัตราดอกเบี้ย 1.60
7	ธ.ไทยพาณิชย์	ประจำ	6 เดือน	461-5-30952-6	20,081,132.90	-	-	-	20,081,132.90	-	อัตราดอกเบี้ย 1.25
8	ธ.ไทยพาณิชย์	ประจำ	6 เดือน	462-0-37762-9	8,106,686.87	-	-	-	8,106,686.87	-	อัตราดอกเบี้ย 1.25
9	ธ.อาคารสงเคราะห์	ประจำ	6 เดือน	011-21-002906-4	24,233,120.70	-	34.66	34.66	24,233,120.70	-	อัตราดอกเบี้ย 1.25/2.10/2.20
10	ธ.อาคารสงเคราะห์	ประจำ	36 เดือน	011-21-002990-9	20,500,000.00	-	44,446.04	44,446.04	20,500,000.00	-	อัตราดอกเบี้ย 2.45/2.60
11	ธ.เกียรตินาคินภัทร	ประจำ	3 เดือน	30-0113788-7	-	-	-	-	-	-	-
12	ธ.ไทยพาณิชย์	ประจำ	6,12 เดือน	939-1-03628-9	200,623,287.67	-	-	623,287.67	200,000,000.00	-	อัตราดอกเบี้ย 1.25/1.70
รายได้สะสม (ส่วนที่1)					402,321,319.67	-	16,129,490.99	16,752,778.66	401,698,032.00	-	
13	ธ.กรุงไทย จำกัด	ประจำ	3,6 เดือน	644-2-01454-1	79,206,700.20	-	114,451.36	104,224.73	79,216,926.83	-	อัตราดอกเบี้ย 1.10/1.80
14	ธ.กรุงไทย จำกัด	ประจำ	7 เดือน	662-9-01754-4	10,085,169.77	-	15,375.75	15,375.75	10,085,169.77	-	อัตราดอกเบี้ย 1.80
15	ธ.กรุงเทพ จำกัด	ประจำ	3เดือน	660-2-00960-4	34,573,491.85	-	-	-	34,573,491.85	-	อัตราดอกเบี้ย 1.20
16	ธ.กสิกรไทย	ประจำ	6 เดือน	294-3-00250-1	1,080,589.02	-	-	-	1,080,589.02	-	อัตราดอกเบี้ย 1.0
17	ธ.ไทยพาณิชย์	ประจำ	6 เดือน	462-0-33612-8	10,062,328.77	-	-	62,328.77	10,000,000.00	-	อัตราดอกเบี้ย 1.25
18	ธ.ไทยพาณิชย์	ประจำ	6 เดือน	462-0-36202-2	66,608,111.32	-	-	-	66,608,111.32	-	อัตราดอกเบี้ย 1.25
19	ธ.อาคารสงเคราะห์	ประจำ	3 เดือน	011-21-003058-6	20,000,000.00	-	85,464.48	85,464.48	20,000,000.00	-	อัตราดอกเบี้ย 1.70
20	ธ.เกียรตินาคินภัทร	ประจำ	5,6 เดือน	30-0114109-7	30,000,000.00	-	-	-	30,000,000.00	-	อัตราดอกเบี้ย 1.60/2.00/2.10

มหาวิทยาลัยราชภัฏพิบูลสงคราม

รายงานบัญชีเงินฝากธนาคาร เงินนอกงบประมาณ

ณ วันที่ 30 มิถุนายน 2567

ลำดับ	ธนาคาร	ประเภทบัญชี	เลขที่บัญชี	ยอดยกมา		รับ - จ่ายเดือนนี้		คงเหลือ		หมายเหตุ	
				เดบิต	เครดิต	เดบิต	เครดิต	เดบิต	เครดิต		
21	ธนาคารออมสิน สาขา จ.พิษณุโลก	ประจำ	9เดือน	004-3-00322-5	15,161,793.45	-	15,526,673.43	15,344,233.44	15,344,233.44	-	อัตราดอกเบี้ย 1.95
รวมเงินฝากประเภทประจำ					266,778,184.38	-	15,741,965.02	15,611,627.17	266,908,522.23	-	
22	ธ.กรุงไทย จำกัด	กระแสรายวัน	644-6-00385-4	130,000.00	-	15,838,560.62	15,838,560.62	130,000.00	-	-	เงินรายได้(บัญชีจ่ายเช็ค)
23	ธ.กรุงไทย จำกัด	กระแสรายวัน	601-6-00022-1	-	-	-	-	-	-	-	ของรับกาชำนเงินจากเครื่องECC
24	ธ.กรุงไทย จำกัด	กระแสรายวัน	601-6-06373-8	7,714,980.00	-	12,482,051.00	18,614,530.00	1,582,501.00	-	-	เงินลงทะเบียน
25	ธ.กรุงเทพ จำกัด	กระแสรายวัน	549-3-00346-0	-	-	-	-	-	-	-	เงินรายได้(บัญชีจ่ายเช็ค)
26	ธ.กรุงเทพ จำกัด	กระแสรายวัน	660-3-00077-6	-	-	2,986,917.82	2,986,917.82	-	-	-	เงินรายได้(บัญชีจ่ายเช็ค)
27	ธ.ชกส.	กระแสรายวัน	027-5-00209-4	205,550.00	-	201,200.00	406,750.00	-	-	-	เงินลงทะเบียน
28	ธ.กสิกรไทย	กระแสรายวัน	067-3-77851-8	-	-	-	-	-	-	-	เงินลงทะเบียน
29	ธ.กสิกรไทย	กระแสรายวัน	067-3-72209-1	1,197,980.00	-	2,772,620.00	3,517,040.00	453,560.00	-	-	ค่าออกใบรับรองและอื่นๆ
30	ธ.กรุงไทย จำกัด	ออมทรัพย์	601-0-83539-9	202.87	-	0.58	-	203.45	-	-	กรอ ปี2555
31	ธ.กรุงไทย จำกัด	ออมทรัพย์	601-0-93798-1	22,731,671.06	-	18,749,886.23	-	41,481,557.31	-	-	เงินรายได้
32	ธ.กรุงไทย จำกัด	ออมทรัพย์	644-1-24886-7	47,995,839.73	-	7,771,764.52	18,159,084.54	37,608,519.71	-	-	บัญชีออมทรัพย์เพื่อโอนจ่ายเช็ค
33	ธ.กรุงไทย จำกัด	ออมทรัพย์	644-1-24887-5	458,300.67	-	667.22	-	458,967.89	-	-	คชจ.บริหารกองทุนฯ
34	ธ.กรุงไทย จำกัด	ออมทรัพย์	644-0-10035-1	321,119.87	-	918.18	-	322,038.05	-	-	เงินกู้ กรอบปีเก่า
38	ธ.กรุงไทย จำกัด	ออมทรัพย์	644-0-03187-2	2,947,034.91	-	3,436,418.74	-	6,383,453.65	-	-	เงินรายได้
36	ธ.กรุงไทย จำกัด	ออมทรัพย์	644-0-64140-9	114,174.00	-	18,797.36	101,900.00	31,071.36	-	-	กองทุนเงินให้กู้ยืมเพื่อการศึกษา
37	ธ.กรุงไทย จำกัด	ออมทรัพย์	644-0-64683-4	7,850.21	-	2,496,744.51	-	2,504,594.72	-	-	กองทุน ววน. (สถาบันวิจัย)
38	ธ.กรุงเทพ จำกัด	ออมทรัพย์	660-0-27368-1	541.81	-	429.62	-	971.43	-	-	มรพส - บพพ
39	ธ.กรุงเทพ จำกัด	ออมทรัพย์	660-0-00622-2	7,102,215.76	-	10,808,019.69	10,339,913.00	7,570,322.45	-	-	บัญชีออมทรัพย์เพื่อโอนจ่ายเช็ค
40	ธ.กรุงเทพ จำกัด	ออมทรัพย์	660-0-23699-3	15,819,320.03	-	2,608,916.84	-	18,428,236.87	-	-	บัญชีเงินฝากประจำรับค่าจัดซื้อ สินค้า
41	ธ.กรุงเทพ จำกัด	ออมทรัพย์	549-0-74371-2	9,714,901.32	-	1,631,362.74	-	11,346,264.06	-	-	บัญชีออมทรัพย์รับเงินค่าลงทะเบียน

มหาวิทยาลัยราชภัฏพิบูลสงคราม

รายงานบัญชีเงินฝากธนาคาร เงินนอกงบประมาณ

ณ วันที่ 30 มิถุนายน 2567

ลำดับ	ธนาคาร	ประเภทบัญชี	เลขที่บัญชี	ยอดยกมา		รับ - จ่ายเดือนนี้		คงเหลือ		หมายเหตุ
				เดบิต	เครดิต	เดบิต	เครดิต	เดบิต	เครดิต	
42	ธ.ไทยพาณิชย์	ออมทรัพย์	405-424257-7	2,395,199.03	-	702,354.69	-	3,097,553.72	-	บัญชีสหกรณ์ออมทรัพย์มหาวิทยาลัย
43	ธ.ไทยพาณิชย์	ออมทรัพย์	939-249796-7	-	-	1,004.91	-	1,004.91	-	บัญชีรับเงินค่าสมัครเรียน
44	ธ.กสิกรไทย	ออมทรัพย์	294-2-35038-7	444,590.12	-	1,151.06	-	445,741.18	-	บัญชีสหกรณ์ออมทรัพย์มหาวิทยาลัย
45	ธ.ออมสิน	ออมทรัพย์	0202-7-260044-4	102,486.36	-	10,071.62	-	112,557.98	-	GSB Innovation Club
46	ธ.อาคารสงเคราะห์	ออมทรัพย์	011-11-015402-3	573,625.95	-	130,906.78	-	704,532.73	-	รองรับดอกเบี้ยเงินฝากประจำ
47	ธ.เกียรตินาคินภัทร	ออมทรัพย์	20-0381654-1	221,239.53	-	270.35	-	221,509.88	-	รองรับดอกเบี้ยเงินฝากประจำ
รวมเงินฝากประเภทกระแสรายวันและออมทรัพย์				120,198,823.25	-	82,651,035.08	69,964,695.98	132,885,162.35	-	
รวมเงินฝากธนาคารทั้งหมด				789,298,327.30	-	114,522,491.09	102,329,101.81	801,491,716.58	-	

รายงานเงินคงเหลือประจำวัน
มหาวิทยาลัยราชภัฏพิบูลสงคราม
ณ วันที่ 30 มิถุนายน 2567

รายการ	จำนวนเงิน		หมายเหตุ
ธนบัตร	55,700	-	
เหรียญกษาปณ์	70	-	
เช็ค.....ฉบับ			
อื่นๆ			
รวมทั้งสิ้น	55,770	-	

จำนวนเงิน 55,770 (ห้าหมื่นห้าพันเจ็ดร้อยเจ็ดสิบบาทถ้วน)

(ลงชื่อ)นางสาวสุนิสา.....รุ่งเรืองเจ้าหน้าที่การเงิน

(ลงชื่อ)นายเจนต์.....คันทะ.....หัวหน้ากองคลัง

คณะกรรมการเก็บรักษาเงินได้ตรวจนับเงิน และหลักฐานแทนตัวเงินถูกต้องตามรายการข้างต้นแล้ว
จึงได้นำเงินเข้าเก็บรักษาไว้ในตู้নিরภัย

นางสาวกฤษณา วัจนาน
กรรมการ

นางอรทัย ยิ้มอ่ำ
กรรมการ

นายเจนต์ คันทะ
กรรมการ

ทราบแล้ว

(ผู้ช่วยศาสตราจารย์ ดร.ชุมพล เสมอพันธ์)

หัวหน้าส่วนราชการ

ข้าพเจ้าได้รับเงินและเอกสารแทนตัวเงิน ตามรายละเอียดข้างต้นนี้ไปแล้ว

เมื่อวันที่ 1 กรกฎาคม 2567

ลงชื่อนางสาวสุนิสา.....รุ่งเรือง.....เจ้าหน้าที่การเงิน

งานระหว่างก่อสร้างประกอบด้วย		
ลำดับ	รายการ	จำนวนเงิน
1	จ้างออกแบบอาคารปฏิบัติการกลางด้านวิทยาศาสตร์และเทคโนโลยี คณะวิทยาศาสตร์และเทคโนโลยี ตำบลพลายชุมพล อำเภอเมืองพิษณุโลก จังหวัดพิษณุโลก จำนวน 1 งาน งวดที่ 1 บริษัท พี.เอ็ม.ดีไซน์ จำกัด	712,500.00
2	จ้างออกแบบอาคารปฏิบัติการและศูนย์เรียนรู้ด้านวิศวกรรมโครงสร้างพื้นฐานและโลจิสติกส์ คณะเทคโนโลยีอุตสาหกรรม จำนวน 1 งาน งวดที่ 1 บริษัท เอ็ม เจ อาร์ แมนเนจเม้นท์ จำกัด	168,750.00
3	จ้างออกแบบอาคารปฏิบัติการกลางด้านวิทยาศาสตร์และเทคโนโลยี คณะวิทยาศาสตร์และเทคโนโลยี ตำบลพลายชุมพล อำเภอเมืองพิษณุโลก จังหวัดพิษณุโลก จำนวน 1 งาน งวดที่ 2 บริษัท พี.เอ็ม.ดีไซน์ จำกัด	712,500.00
4	จ้างออกแบบอาคารปฏิบัติการกลางด้านวิทยาศาสตร์และเทคโนโลยี คณะวิทยาศาสตร์และเทคโนโลยี ตำบลพลายชุมพล อำเภอเมืองพิษณุโลก จังหวัดพิษณุโลก จำนวน 1 งาน งวดที่ 3 (งวดสุดท้าย) บริษัท พี.เอ็ม.ดีไซน์ จำกัด	1,425,000.00
5	จ้างออกแบบอาคารปฏิบัติการและศูนย์เรียนรู้ด้านวิศวกรรมโครงสร้างพื้นฐานและโลจิสติกส์ คณะเทคโนโลยีอุตสาหกรรม จำนวน 1 งาน งวดที่ 2 บริษัท เอ็ม เจ อาร์ แมนเนจเม้นท์ จำกัด	168,750.00
6	จ้างออกแบบอาคารปฏิบัติการและศูนย์เรียนรู้ด้านวิศวกรรมโครงสร้างพื้นฐานและโลจิสติกส์ คณะเทคโนโลยีอุตสาหกรรม จำนวน 1 งาน งวดที่ 3 (งวดสุดท้าย) บริษัท เอ็ม เจ อาร์ แมนเนจเม้นท์ จำกัด	337,500.00
7	จ้างออกแบบงานก่อสร้างระบบสาธารณูปโภคใต้ดิน มหาวิทยาลัยราชภัฏพิบูลสงคราม จำนวน 1 งาน งวดที่ 1 บริษัท ว.วิศวกรรมพลังงานไทย จำกัด	400,000.00
8	จ้างออกแบบงานปรับปรุงหอประชุมศรีวชิระโชติ จำนวน 1 งาน ของนายชยุตพรรัตน์ จันทร์อิน	50,000.00
9	รับจ้างออกแบบอาคารศูนย์นวัตกรรมจัดการเรียนรู้ภาคเหนือตอนล่าง มหาวิทยาลัยราชภัฏพิบูลสงคราม ตำบลพลายชุมพล อำเภอเมืองพิษณุโลก จังหวัดพิษณุโลก จำนวน 1 งาน งวดที่ 3	1,500,000.00
10	อาคารคณะวิทย์ งวดที่ 16 บริษัท เกียรติธานี คอนสตรัคชั่น (1990) จำกัด	3,433,900.00
11	งานปรับปรุงถนนและทางสัญจรภายในมหาวิทยาลัย บริษัท เพาเวอร์แพค คอนกรีต จำกัด งวดที่ 1	975,240.00
12	งานปรับปรุงถนนและทางสัญจรภายในมหาวิทยาลัย บริษัท เพาเวอร์แพค คอนกรีต จำกัด งวดที่ 2	975,240.00
13	งานปรับปรุงถนนและทางสัญจรภายในมหาวิทยาลัย จำนวน 1 งาน งวดที่ 3 บริษัท เพาเวอร์แพค คอนกรีต จำกัด	975,240.00
14	จ้างออกแบบอาคารศูนย์นวัตกรรมจัดการเรียนรู้ภาคเหนือตอนล่าง มหาวิทยาลัยราชภัฏพิบูลสงคราม ตำบลพลายชุมพล อำเภอเมืองพิษณุโลก จังหวัดพิษณุโลก จำนวน 1 งาน งวดที่ 1 บริษัท พี.เอ็ม.ดีไซน์ จำกัด	750,000.00
15	ค่าจ้างออกแบบอาคารศูนย์นวัตกรรมจัดการเรียนรู้ภาคเหนือตอนล่าง มหาวิทยาลัยราชภัฏพิบูลสงคราม ตำบลพลายชุมพล อำเภอเมืองพิษณุโลก จังหวัดพิษณุโลก จำนวน 1 งาน งวดที่ 2 บริษัท พี.เอ็ม.ดีไซน์ จำกัด	750,000.00
16	งานปรับปรุงถนนและทางสัญจรภายในมหาวิทยาลัย งวดที่ 4 บริษัท เพาเวอร์แพค คอนกรีต จำกัด	975,240.00
17	งานปรับปรุงถนนและทางสัญจรภายในมหาวิทยาลัย งวดที่ 5 บริษัท เพาเวอร์แพค คอนกรีต จำกัด	975,240.00

	งานระหว่างก่อสร้างประกอบด้วย	
18	ห้างหุ้นส่วนจำกัด พี 99 ซับพลายเออร์	210,811.55
19	จ้างก่อสร้างถนนทางเข้าด้านหน้าอาคารกองพัฒนานักศึกษา งวดที่ 1 (งวดสุดท้าย) หจก.ศรีกรุง กรู๊ป (1967)	489,000.00
20	จ้างก่อสร้างงานปรับปรุงระบบแลนห้องเรียน ณ.305 จำนวน 1 งาน	118,590.00
21	หจก.ศรีกรุง กรู๊ป(1967)	498,000.00
22	โครงการจ้างก่อสร้างงานเทพื้นคอนกรีตเสริมเหล็ก จำนวน 1 งาน บริษัท แมธานันท์ คอนสตรัคชั่น จำกัด	475,000.00
23	จ้างก่อสร้างงานติดตั้งระแนงบังแดดและก่อสร้างโรงจอดรถจักรยานยนต์ จำนวน 1 งาน ของห้างหุ้นส่วนจำกัด พี 99 ซับพลายเออร์	102,000.00
24	จ้างออกแบบอาคารประกอบหอประชุมศรีวิจิตรโชติ มหาวิทยาลัยราชภัฏพิบูลสงคราม ตำบลพลายชุมพล อำเภอเมืองพิษณุโลก จังหวัดพิษณุโลก จำนวน 1 งาน ของ บริษัท พี.เอ็ม.ดี.ไซน์ จำกัด	450,000.00
25	จ้างก่อสร้างงานลานคอนกรีตหอฟักทะเลแก้วนิเวศน์ 2 และ 3 จำนวน 1 งาน (งวด1 งวดสุดท้าย) บริษัท เพาเวอร์แพค คอนกรีต จำกัด	494,500.00
26	จ้างก่อสร้างโรงจอดรถจักรยานยนต์ หอฟักทะเลแก้วนิเวศน์ 2 จำนวน 1 งาน	300,000.00
27	จ้างก่อสร้างโรงจอดรถจักรยานยนต์ หอฟักทะเลแก้วนิเวศน์ 3 จำนวน 1 งาน	300,000.00
28	จ้างงานชุดเจาะบ่อบาดาล จำนวน 1 งาน ของ บริษัท เคแอนด์พี ธีโอสำรวจและชุดเจาะ จำกัด	238,380.00
29	จ้างออกแบบงานปรับปรุงห้องฝึกปฏิบัติการทางวิชาชีพการโรงแรม	200,000.00
30	จ้างออกแบบงานปรับปรุงภูมิทัศน์สวนรัชมังคลาภิเษก จำนวน 1 งาน	200,000.00
31	การจ้างออกแบบงานปรับปรุงหลังคาอาคารมหาวชิราลงกรณ ของนายอนุรักษ์ รอดละม้าย	150,000.00
32	งานปรับปรุงลานคอนกรีตด้านหน้าศูนย์อาหารทะเลแก้วนิเวศน์ จำนวน 1 งาน ของ หจก.ศรีกรุง กรู๊ป (1967)	498,500.00
	รวมทั้งสิ้น	20,009,881.55

เงินมัดจำประกันสัญญา

ณ วันที่ 30 มิถุนายน 2567

ลำดับ	รายการ	จำนวนเงิน	เลขที่ บร.	วันที่	หน้าบัญชี	หมายเหตุ
1	บริษัทออเรนจ์	12,000.00	บร.19991/45	27/10/2546	ส.10	ค้ำมัดจำประกันร้านค้า
2	นางพวงทิพย์วัฒนประเสริฐ	4,000.00	บร49019082	1/06/2549	ส.85	ค้ำมัดจำประกันร้านค้า
3	น.ส.อัญชลี เอมพลานนท์	2,600.00	บร49019098	1/06/2549	ส.85	ค้ำมัดจำประกันร้านค้า
4	นายไพฑูรย์ มุททาหัตถการ	30,000.00	บร49023339	21/07/2549	ส112	ค้ำมัดจำประกันร้านค้า
5	นางพวงทิพย์ วัฒนประเสริฐ	5,000.00	บร49023891	25/08/2549	ส129	ค้ำมัดจำประกันร้านค้า
6	นางศรีวรา สุวรรณนะ	3,000.00	บร5578	11/01/2550	ส.40	ค้ำมัดจำประกันร้านค้า
7	นายจตุรงค์ มีเวชสม	1,000.00	51030071	24/09/2551	รว240	ค้ำมัดจำประกันร้านค้า
8	สายหยุด	3,000.00	บร54027742	11/08/2554	ส176	ค้ำมัดจำประกันร้านค้า
9	บริษัท บิลิ่งค์ มีเดีย จำกัด	15,600.00	บร1075/44	18/01/2560	รว32	ค้ำมัดจำประกันร้านค้า
10	รอบบรรเจิด (หอพักนักศึกษา)	19,000.00	60029498	07/08/2560	ส183	ค้ำมัดจำประกันร้านค้า
11	นายสุขุม ฉายศิลป์รุ่งเรือง(ร้านฝ้ายเงิน)	5,000.00	60030435	15/08/2560	ส188	ค้ำมัดจำประกันร้านค้า
12	นายสุขุม ฉายศิลป์รุ่งเรือง(ร้านฝ้ายเงิน)	4,000.00	60030974	18/08/2560	ส191	ค้ำมัดจำประกันร้านค้า
13	รอบบรรเจิด (หอพักนักศึกษา)	5,000.00	60033463	01/09/2560	ส1(เล่ม2)	ค้ำมัดจำประกันร้านค้า
14	บริษัท ซีพี ออลล์ จำกัด (มหาชน) สำนักงานใหญ่	90,000.00	61002831	09/11/2560	ส27	ค้ำมัดจำประกันร้านค้า
15	คุณราเชนทร์ ยอดบุรี	500.00	บร1483/19	28/11/2561	ส53	ค้ำมัดจำประกันร้านค้า
16	คุณเกษร โพธิ์งาม	2,000.00	บร1483/20	28/11/2561	ส53	ค้ำมัดจำประกันร้านค้า
17	คุณนงเยาว์ หกสูงเนิน	1,500.00	บร1483/21	28/11/2561	ส53	ค้ำมัดจำประกันร้านค้า
18	คุณเปรมจิตร เกตุทอง	2,000.00	บร1483/22	28/11/2561	ส53	ค้ำมัดจำประกันร้านค้า
19	คุณปัทมา เกตุขาว	2,000.00	บร1483/24	28/11/2561	ส53	ค้ำมัดจำประกันร้านค้า
20	คุณสุกัญญา ทองแดง	500.00	บร1483/26	28/11/2561	ส53	ค้ำมัดจำประกันร้านค้า
21	คุณสมจิตร พุ่มพยอม	2,000.00	บร1483/27	28/11/2561	ส53	ค้ำมัดจำประกันร้านค้า
22	บริษัท บีเอฟเคที (ประเทศไทย) จำกัด	12,000.00	บร1561/7	28/08/2562	น31903	ค้ำมัดจำประกันร้านค้า
23	อบต.พิจิตร	2,250.00	บร1590/12	14/11/2562	น30313	ค้ำมัดจำประกันผลงาน
24	บริษัท ซีพี ออลล์ จำกัด (มหาชน) สำนักงานใหญ่	7,500.00	6300017033	30/03/2563	น31392	ค้ำมัดจำประกันร้านค้า
25	บริษัท ซีพี ออลล์ จำกัด (มหาชน) สำนักงานใหญ่	9,000.00	6300017034	30/03/2563	น31392	ค้ำมัดจำประกันร้านค้า
26	นางสาวเวณิกา กลิ่นแย้ม	3,000.00	บร1717/2	01/12/2563	น30473	ค้ำมัดจำประกันร้านค้า
27	ห้างหุ้นส่วนจำกัด บียอนด์ มิลค์ (0653560002901)	24,000.00	6400005633	07/01/2564	น30750	ค้ำมัดจำประกันร้านค้า
28	บมจ.ซีพี ออลล์ (สำนักงานใหญ่)	9,000.00	6400011079	18/03/2564	น31335	ค้ำมัดจำประกันร้านค้า
29	บริษัท วันซอฟต์แวร์ แอนด์ โอเอ จำกัด	17,600.00	6500000730	28/10/2564	น30135	ค้ำมัดจำประกันสัญญา
30	บริษัท เอสพี พัฒนา การโยธา จำกัด	8,250.00	6500003875	11/02/2565	น30966	ค้ำมัดจำประกันสัญญา

เงินมัดจำประกันสัญญา

ณ วันที่ 30 มิถุนายน 2567

ลำดับ	รายการ	จำนวนเงิน	เลขที่ บร.	วันที่	หน้าบัญชี	หมายเหตุ
31	บริษัท เอส พี วี ไอ จำกัด (มหาชน)	32,400.00	6500005963	02/04/2565	น31389	ค้ำมัดจำประกันร้านค้า
32	ห้างหุ้นส่วนจำกัด กิจจาการช่าง	84,250.00	6500007234	12/05/2565	น31658	ค้ำมัดจำประกันสัญญา
33	บริษัท เมธานันท์ คอนสตรัคชั่น จำกัด	23,750.00	6500008068	06/06/2565	น31827	ค้ำมัดจำประกันสัญญา
34	นายณัฐวัฒน์ ชุ่มชื่นทรัพย์	1,000.00	6500010090	26/07/2565	น32192	เงินมัดจำขายทอดตลาด
35	นางจิระพร อนันต์ภักทรากุล	2,000.00	6500010257	27/07/2565	น32202	ค้ำมัดจำประกันร้านค้า
36	นายวรเทพ ทองเกิน	1,000.00	6500010259	27/07/2565	น32202	ค้ำมัดจำประกันร้านค้า
37	นางสุนทรี พงศาปาน	2,000.00	6500010508	04/08/2565	น32262	ค้ำมัดจำประกันร้านค้า
38	ห้างหุ้นส่วนจำกัด มานพก่อสร้าง 08	9,910.00	6500010970	16/08/2565	น32366	ค้ำมัดจำประกันสัญญา
39	บริษัท ไบโอ กรีนเฮาส์ จำกัด	10,650.00	6500011249	26/08/2565	น32464	ค้ำมัดจำประกันสัญญา
40	หุ้นส่วนผู้จัดการ ห้างหุ้นส่วนจำกัด ไฟฟ้าโพธิ์	20,750.00	6500011252	26/08/2565	น32465	ค้ำมัดจำประกันสัญญา
41	บริษัท วันซอฟต์แวร์ แอนด์ โอเอ จำกัด (สำนักงานใหญ่)	23,000.00	6500011786	07/09/2565	น32557	ค้ำมัดจำประกันสัญญา
42	นางศิริินภา พรหมคำ	2,000.00	6600000195	07/10/2565	น30031	ค้ำมัดจำประกันร้านค้า
43	นางสาวพรภัส แสงแผน	2,000.00	6600000196	07/10/2565	น30031	ค้ำมัดจำประกันร้านค้า
44	นางสาวสำรวย พวงศรี	2,000.00	6600000197	07/10/2565	น30031	ค้ำมัดจำประกันร้านค้า
45	นายชินบุญ บุญแลบ	2,000.00	6600000198	07/10/2565	น30031	ค้ำมัดจำประกันร้านค้า
46	นายกุลติศ ด้วงสัน	2,000.00	6600000199	07/10/2565	น30031	ค้ำมัดจำประกันร้านค้า
47	นางประกอบ พุ่มจันทร์	2,000.00	6600000200	07/10/2565	น30031	ค้ำมัดจำประกันร้านค้า
48	นางสาวปาหนัน สุขสวัสดิ์	2,000.00	6600000202	07/10/2565	น30031	ค้ำมัดจำประกันร้านค้า
49	นางสาวรัตติยา ริกนาค	2,000.00	6600000203	07/10/2565	น30031	ค้ำมัดจำประกันร้านค้า
50	นางสาวนพรัตน์ ริกนาค	2,000.00	6600000206	07/10/2565	น30031	ค้ำมัดจำประกันร้านค้า
51	นางสาวสุพรรณษา เบ้าสารี	2,000.00	6600000207	07/10/2565	น30031	ค้ำมัดจำประกันร้านค้า
52	ส.ต.คมสิงห์ โมราเพ็ง	2,000.00	6600000208	07/10/2565	น30031	ค้ำมัดจำประกันร้านค้า
53	นางนภาพร ราชรองเมือง	2,000.00	6600000209	07/10/2565	น30031	ค้ำมัดจำประกันร้านค้า
54	นางสมจิตร บัวชุม	2,000.00	6600000210	07/10/2565	น30031	ค้ำมัดจำประกันร้านค้า
55	นางทวิ คุ่มพุ่ม	2,000.00	6600000211	07/10/2565	น30031	ค้ำมัดจำประกันร้านค้า
56	นางสาวประชากรณี ประจำเมือง	2,000.00	6600000212	07/10/2565	น30031	ค้ำมัดจำประกันร้านค้า
57	นางศิริลักษณ์ ฉาวบุตร	2,000.00	6600000213	07/10/2565	น30031	ค้ำมัดจำประกันร้านค้า
58	นางรุจิรา เมฆสุวรรณ	2,000.00	6600000215	07/10/2565	น30031	ค้ำมัดจำประกันร้านค้า
59	นางสาวปณิตตา ประจำเมือง	2,000.00	6600000216	07/10/2565	น30031	ค้ำมัดจำประกันร้านค้า
60	นางจำเนียร จงปริเปรม	2,000.00	6600000217	07/10/2565	น30031	ค้ำมัดจำประกันร้านค้า

เงินมัดจำประกันสัญญา

ณ วันที่ 30 มิถุนายน 2567

ลำดับ	รายการ	จำนวนเงิน	เลขที่ บร.	วันที่	หน้าบัญชี	หมายเหตุ
61	นางพุทธชาติ สุนทรฐาน	2,000.00	6600000218	07/10/2565	น30031	ค่ามัดจำประกันร้านค้า
62	นางสาวธันยนันท์ เจริญ	2,000.00	6600000219	07/10/2565	น30031	ค่ามัดจำประกันร้านค้า
63	นางสาวอรทัย พึ่งโพธิ์	1,000.00	6600000220	07/10/2565	น30031	ค่ามัดจำประกันร้านค้า
64	นางโนรี เต็ง	1,000.00	6600000221	07/10/2565	น30031	ค่ามัดจำประกันร้านค้า
65	นางเช่อม บัวศักดิ์	3,000.00	6600000222	07/10/2565	น30031	ค่ามัดจำประกันร้านค้า
66	นางสาวยุพิน ขจรศรี	3,000.00	6600000223	07/10/2565	น30031	ค่ามัดจำประกันร้านค้า
67	นางสาวกรวรรณ ทองสอน	2,000.00	6600000229	07/10/2565	น30031	ค่ามัดจำประกันร้านค้า
68	นางสาวทัศนีย์ ทองสอน	2,000.00	6600000230	07/10/2565	น30031	ค่ามัดจำประกันร้านค้า
69	นางสุรีฉาย เพียรทำ	2,000.00	6600000255	07/10/2565	น30031	ค่ามัดจำประกันร้านค้า
70	นางสาวมะลิ ใจคุ้ม	2,000.00	6600000256	07/10/2565	น30031	ค่ามัดจำประกันร้านค้า
71	นางจิระพร อนันต์ภัทรากุล	2,000.00	6600000265	07/10/2565	น30031	ค่ามัดจำประกันร้านค้า
72	นางสาววันเพ็ญ พรหมไทย์	2,000.00	6600000266	07/10/2565	น30031	ค่ามัดจำประกันร้านค้า
73	ห้างหุ้นส่วนจำกัด พี 99 ซับพลายเออร์	11,700.00	6600000252	07/10/2565	น30036	ค่ามัดจำประกันสัญญา
74	นายบัณฑิต พิมพ์ตะคุ	2,000.00	6600000279	08/10/2565	น30041	ค่ามัดจำประกันร้านค้า
75	นายนิสพงษ์ สุธารัตน์	2,000.00	6600000364	11/10/2565	น30049	ค่ามัดจำประกันร้านค้า
76	นางสุคนธ์ ทองแดง	500.00	6600000498	15/10/2565	น30067	ค่ามัดจำประกันร้านค้า
77	นางสาวสุมณฑา บรรจงศิลป์	2,000.00	6600000747	26/10/2565	น30133	ค่ามัดจำประกันร้านค้า
78	ห้างหุ้นส่วนจำกัด กันธิญา เอ็นจิเนียริง	14,998.00	6600002428	08/12/2565	น30471	ค่ามัดจำประกันสัญญา
79	บริษัท วันซอฟต์แวร์ แอนด์ ไอเอ จำกัด	6,500.00	6600002889	15/12/2565	น30514	ค่ามัดจำประกันสัญญา
80	นางสาวพัทธสุดา พรหมลี	2,000.00	6600003106	21/12/2565	น30565	ค่ามัดจำประกันร้านค้า
81	นายจิรศักดิ์ นวลศรี	9,000.00	6600003270	27/12/2565	น30602	ค่ามัดจำประกันร้านค้า
82	นางจิระพร อนันต์ภัทรากุล	2,000.00	6600003284	27/12/2565	น30605	ค่ามัดจำประกันร้านค้า
83	นางกนกวรรณ ละออจิตร	2,000.00	6600004391	09/01/2566	น30693	ค่ามัดจำประกันร้านค้า
84	ห้างหุ้นส่วนจำกัดรมนิยาฉัตร	44,000.00	6600005010	24/01/2566	น30813	ค่ามัดจำประกันสัญญา
85	บริษัท พี.เอ็ม.ดี.ไซน์ จำกัด	150,000.00	6600005325	31/01/2566	น30879	ค่ามัดจำประกันสัญญา
86	หจก. พีเอ็มเจริญรุ่งเรือง เอ็นจิเนียริง แอนด์เซอร์วิส	154,000.00	6600005336	31/01/2566	น30879	ค่ามัดจำประกันสัญญา
87	นางสาวสุมณฑา บรรจงศิลป์	2,000.00	6600005935	07/02/2566	น30944	ค่ามัดจำประกันร้านค้า
88	นายเชาวฤทธิ์ แจ่มใส	2,000.00	6600006241	10/02/2566	น30968	ค่ามัดจำประกันร้านค้า
89	นางอัจฉรา สิริวิจนะ	2,000.00	6600006963	27/02/2566	น31097	ค่ามัดจำประกันร้านค้า
90	ห้างหุ้นส่วนจำกัด พี 99 ซับพลายเออร์	24,450.00	6600007100	01/03/2566	น31123	ค่ามัดจำประกันสัญญา

เงินมัดจำประกันสัญญา

ณ วันที่ 30 มิถุนายน 2567

ลำดับ	รายการ	จำนวนเงิน	เลขที่ พร.	วันที่	หน้าบัญชี	หมายเหตุ
91	บริษัท พีเคเอ็ม กรีน กรุ๊ป จำกัด	89,476.00	6600007163	02/03/2566	น31137	ค้ำมัดจำประกันสัญญา
92	ร้านอ้วนดีไซน์ โดยนายภัทรธร ฉ่ำชูศรี	9,850.00	6600007358	03/03/2566	น31145	ค้ำมัดจำประกันสัญญา
93	ห้างหุ้นส่วนจำกัด โยธากร เอ็นจิเนียริ่ง	117,500.00	6600007617	08/03/2566	น31168	ค้ำมัดจำประกันสัญญา
94	ห้างหุ้นส่วนจำกัด รัตมี	48,530.00	6600008655	29/03/2566	น31330	ค้ำมัดจำประกันสัญญา
95	ห้างหุ้นส่วนจำกัด พีเอ็มเจริญรุ่งเรือง เอ็นจิเนียริ่ง แอนด์ เซอร์วิส	147,500.00	6600009109	07/04/2566	น31426	ค้ำมัดจำประกันสัญญา
96	ห้างหุ้นส่วนจำกัด รมณีนัตถ	23,000.00	6600010639	18/05/2566	น31682	ค้ำมัดจำประกันสัญญา
97	ห้างหุ้นส่วนจำกัด พี 99 ซัพพลายเออร์	24,500.00	6600010782	23/05/2566	น31728	ค้ำมัดจำประกันสัญญา
98	บริษัท แอร์ริส ฮอร์ด จำกัด	15,000.00	6600011287	01/06/2566	น31828	ค้ำมัดจำประกันสัญญา
99	บริษัท แอร์ริส ฮอร์ด จำกัด	24,175.00	6600011294	01/06/2566	น31828	ค้ำมัดจำประกันสัญญา
100	หจก.ป.ชัยเจริญ 36	12,500.00	6600011429	02/06/2566	น31836	ค้ำมัดจำประกันสัญญา
101	ศูนย์ส่งเสริมอุตสาหกรรมภาคที่ 3	7,225.00	6600011961	12/06/2566	น31894	ค้ำมัดจำประกันสัญญา
102	หจก.พิทักษ์ธนวุฒิกการโยธา	22,040.25	6600011970	13/06/2566	น31905	ค้ำมัดจำประกันสัญญา
103	นางสาวปณิตดา อุทรัพย์	20,904.00	6600011971	13/06/2566	น31905	ค้ำมัดจำประกันสัญญา
104	นางสาวชัชวดี ไจวงค์	21,924.00	6600011972	13/06/2566	น31905	ค้ำมัดจำประกันสัญญา
105	หจก.พิทักษ์ธนวุฒิกการโยธา	2,959.75	6600012020	14/06/2566	น31924	ค้ำมัดจำประกันสัญญา
106	นางสาวชัชวดี ไจวงค์	3,076.00	6600012021	14/06/2566	น31924	ค้ำมัดจำประกันสัญญา
107	นางสาวปณิตดา อุทรัพย์	4,096.00	6600012022	14/06/2566	น31924	ค้ำมัดจำประกันสัญญา
108	ห้างหุ้นส่วนจำกัด ขวณมีเตยซัพพลาย (สำนักงานใหญ่)	16,675.00	6600012101	19/06/2566	น31953	ค้ำมัดจำประกันสัญญา
109	ห้างหุ้นส่วนจำกัด ยนต์สยาม	13,536.00	6600012129	21/06/2566	น31981	ค้ำมัดจำประกันสัญญา
110	บริษัท ดี.เอฟ.ไอ.คอร์ปอเรชั่น จำกัด	19,225.00	6600012122	21/06/2566	น31982	ค้ำมัดจำประกันสัญญา
111	ห้างหุ้นส่วนจำกัด ช.วานิชเฟอร์นิเจอร์	6,750.00	6600012138	22/06/2566	น31987	ค้ำมัดจำประกันสัญญา
112	ห้างหุ้นส่วนจำกัด เสือพานิช ๙๙	24,958.00	6600012146	23/06/2566	น32001	ค้ำมัดจำประกันสัญญา
113	นางสาวกัลยรัตน์ พิณดนตรี	1,000.00	6600012163	24/06/2566	น32010	ค้ำมัดจำประกันร้านค้า
114	นางสาวเพ็ญอุษา ปานใจนาม	1,000.00	6600012167	24/06/2566	น32010	ค้ำมัดจำประกันร้านค้า
115	คุณจิรศักดิ์ นวลศรี	4,975.00	6600012231	27/06/2566	น32030	ค้ำมัดจำประกันสัญญา
116	บริษัท ธาตุพนม เอ็นจิเนียริ่ง จำกัด	190,000.00	6600012254	28/06/2566	น32037	ค้ำมัดจำประกันสัญญา
117	ห้างหุ้นส่วนจำกัด รมณีนัตถ	25,000.00	6600012283	28/06/2566	น32040	ค้ำมัดจำประกันสัญญา
118	คุณจิรศักดิ์ นวลศรี	25,000.00	6600012301	29/06/2566	น32053	ค้ำมัดจำประกันสัญญา
119	นายจิรศักดิ์ นวลศรี	19,000.00	6600012311	30/06/2566	น32063	ค้ำมัดจำประกันสัญญา
120	บริษัท เมธานันท์ คอนสตรัคชั่น จำกัด	24,750.00	6600012331	03/07/2566	น32072	ค้ำมัดจำประกันสัญญา

เงินมัดจำประกันสัญญา

ณ วันที่ 30 มิถุนายน 2567

ลำดับ	รายการ	จำนวนเงิน	เลขที่ บร.	วันที่	หน้าบัญชี	หมายเหตุ
121	บริษัท เมธานันท์ คอนสตรัคชั่น จำกัด	19,750.00	6600012882	11/07/2566	น32144	ค้ำมัดจำประกันสัญญา
122	บริษัท อินดัสเทรียล แมชชีนเนอร์ แอนด์ อีควิปเมนต์ จำกัด	174,500.00	6600013245	20/07/2566	น32218	ค้ำมัดจำประกันสัญญา
123	ห้างหุ้นส่วนจำกัด เทพโปรต คลีนนิ่ง	12,626.00	6600013309	21/07/2566	น32228	ค้ำมัดจำประกันสัญญา
124	บริษัท เอสทีแอนด์บี เทคโนโลยี จำกัด	6,405.00	6600013436	26/07/2566	น32265	ค้ำมัดจำประกันสัญญา
125	นางวรรณภา แก้วเขียวเหลือง	2,000.00	6600013582	29/07/2566	น32279	ค้ำมัดจำประกันร้านค้า
126	ห้างหุ้นส่วนจำกัดเฟมัส พรินท์	7,480.00	6600013777	07/08/2566	น32314	ค้ำมัดจำประกันสัญญา
127	ห้างหุ้นส่วนจำกัด เสือพานิช99	7,356.00	6600014314	19/08/2566	น32396	ค้ำมัดจำประกันสัญญา
128	บริษัท พิษณุโลก ไอที ซิตี จำกัด	6,360.00	6600014537	24/08/2566	น32437.1	ค้ำมัดจำประกันสัญญา
129	ร้านพิชัย แอร์ เซอร์วิส	5,300.00	6600014596	25/08/2566	น32454	ค้ำมัดจำประกันสัญญา
130	ห้างหุ้นส่วนจำกัด วีวีเอส เทคโนโลยี	24,900.00	6600014649	25/08/2566	น32456	ค้ำมัดจำประกันสัญญา
131	ห้างหุ้นส่วนจำกัด วีวีเอส เทคโนโลยี	11,000.00	6600014650	25/08/2566	น32456	ค้ำมัดจำประกันสัญญา
132	นายจิรศักดิ์ นวลศรี	6,500.00	6600014812	28/08/2566	น32482	ค้ำมัดจำประกันสัญญา
133	ห้างหุ้นส่วนจำกัด ขวานิชเฟอร์นิเจอร์	10,320.00	6600015991	04/09/2566	น32544	ค้ำมัดจำประกันสัญญา
134	ร้านวิโรจน์ เซอร์วิส	7,500.00	6600016499	18/09/2566	น32659	ค้ำมัดจำประกันสัญญา
135	บริษัท บ็อกซ์บราวน์ จำกัด	12,000.00	6600016498	18/09/2566	น32660	ค้ำมัดจำประกันสัญญา
136	ร้านต้องคนทำแอร์	6,440.00	6600016680	25/09/2566	น32766	ค้ำมัดจำประกันสัญญา
137	ร้านต้องคนทำแอร์	7,000.00	6600016681	25/09/2566	น32766	ค้ำมัดจำประกันสัญญา
138	ห้างหุ้นส่วนจำกัด ขวานิช เฟอร์นิเจอร์	8,625.00	6600016792	27/09/2566	น32810	ค้ำมัดจำประกันสัญญา
139	ห้างหุ้นส่วนจำกัด วีวีเอส เทคโนโลยี	6,380.00	6700000286	16/10/2566	น30065	ค้ำมัดจำประกันสัญญา
140	ห้างหุ้นส่วนจำกัด วีวีเอส เทคโนโลยี	11,000.00	6700000288	16/10/2566	น30065	ค้ำมัดจำประกันสัญญา
141	ห้างหุ้นส่วนจำกัด ขวานิชเฟอร์นิเจอร์	11,000.00	6700000289	16/10/2566	น30065	ค้ำมัดจำประกันสัญญา
142	ห้างหุ้นส่วนจำกัด ขวานิชเฟอร์นิเจอร์	24,700.00	6700000290	16/10/2566	น30065	ค้ำมัดจำประกันสัญญา
143	บริษัท ซีพี ออลล์ จำกัด (มหาชน)	3,600.00	6700000313	17/10/2566	น30072	ค้ำมัดจำประกันร้านค้า
144	บริษัท ซีพี ออลล์ จำกัด (มหาชน)	3,600.00	6700000314	17/10/2566	น30072	ค้ำมัดจำประกันร้านค้า
145	หจก.ศรีกรุง กรู๊ป (1967)	24,900.00	6700000479	24/10/2566	น30106	ค้ำมัดจำประกันสัญญา
146	ห้างหุ้นส่วนจำกัด พี 99 ซับพลายเออร์ (สำนักงานใหญ่)	24,950.00	6700000510	25/10/2566	น30121	ค้ำมัดจำประกันสัญญา
147	บริษัท เมธานันท์ คอนสตรัคชั่น จำกัด	23,750.00	6700000687	31/10/2566	น30167	ค้ำมัดจำประกันสัญญา
148	ห้างหุ้นส่วนจำกัด ศรีกรุงกรู๊ป (1967)	24,450.00	6700000690	31/10/2566	น30167	ค้ำมัดจำประกันสัญญา
149	ห้างหุ้นส่วนจำกัด พีแอล คลีน โซลูชั่น แอนด์ เซอร์วิส	14,980.00	6700000714	31/10/2566	น30167	ค้ำมัดจำประกันสัญญา
150	บริษัท พิษณุโลก ไอที ซิตี จำกัด	7,223.00	6700000717	31/10/2566	น30167	ค้ำมัดจำประกันสัญญา

เงินมัดจำประกันสัญญา

ณ วันที่ 30 มิถุนายน 2567

ลำดับ	รายการ	จำนวนเงิน	เลขที่ บร.	วันที่	หน้าบัญชี	หมายเหตุ
151	บริษัท พิชญโลก ไอที ซิตี จำกัด	13,000.00	6700000718	31/10/2566	น30167	ค้ำมัดจำประกันสัญญา
152	ห้างหุ้นส่วนจำกัด รุ่งเรืองกิจ ทราฟฟิค	7,800.00	6700000770	02/11/2566	น30184	ค้ำมัดจำประกันสัญญา
153	ร้านพัฒนศิลป์	11,000.00	6700000772	02/11/2566	น30184	ค้ำมัดจำประกันสัญญา
154	บริษัท พิชญโลก ไอที ซิตี จำกัด	8,400.00	6700000863	07/11/2566	น30214	ค้ำมัดจำประกันสัญญา
155	บริษัท พิชญโลก ไอที ซิตี จำกัด	10,800.00	6700000865	07/11/2566	น30214	ค้ำมัดจำประกันสัญญา
156	นายจิรศักดิ์ นวลศรี	15,000.00	6700000922	09/11/2566	น30236	ค้ำมัดจำประกันสัญญา
157	นายจิรศักดิ์ นวลศรี	15,000.00	6700000923	09/11/2566	น30236	ค้ำมัดจำประกันสัญญา
158	ห้างหุ้นส่วนจำกัด วีวีเอส เทคโนโลยี	5,930.00	6700001212	20/11/2566	น30306	ค้ำมัดจำประกันสัญญา
159	นางสาวพัทยา ม่วงมัน	1,000.00	6700001377	23/11/2566	น30328	ค้ำมัดจำประกันร้านค้า
160	ห้างหุ้นส่วนจำกัด วีวีเอส เทคโนโลยี	5,400.00	6700001941	07/12/2566	น30440	ค้ำมัดจำประกันสัญญา
161	ห้างหุ้นส่วนจำกัด วีวีเอส เทคโนโลยี	6,975.00	6700001942	07/12/2566	น30440	ค้ำมัดจำประกันสัญญา
162	ห้างหุ้นส่วนจำกัด พี99 ซัพพลายเออร์	5,100.00	6700001957	07/12/2566	น30440	ค้ำมัดจำประกันสัญญา
163	บริษัท พิชญโลก ไอที ซิตี จำกัด	6,235.00	6700001979	07/12/2566	น30440	ค้ำมัดจำประกันสัญญา
164	บริษัท เต็มสามารถ จำกัด	14,500.00	6700002187	14/12/2566	น30485	ค้ำมัดจำประกันสัญญา
165	ห้างหุ้นส่วนจำกัด สมควรกรโยธา	24,850.00	6700002406	22/12/2566	น30542	ค้ำมัดจำประกันสัญญา
166	ร้านออฟเซ็ทดีไซน์ แอนด์ พรินต์	6,600.00	6700003138	09/01/2567	น30659	ค้ำมัดจำประกันสัญญา
167	บริษัท บีเอฟเคที (ประเทศไทย) จำกัด	12,000.00	6700004067	30/01/2567	น30788	ค้ำมัดจำประกันสัญญา
168	ร้านต่อเซอร์วิส	13,500.00	6700004426	05/02/2567	น30841	ค้ำมัดจำประกันสัญญา
169	นายณัฐณ เอมพิน	15,540.00	6700004575	07/02/2567	น30870	ค้ำมัดจำประกันสัญญา
170	บริษัท วันซอฟต์แวร์ แอนด์ โอเอ จำกัด	9,250.00	6700005061	12/02/2567	น30905	ค้ำมัดจำประกันสัญญา
171	ห้างหุ้นส่วนจำกัด พี99 ซัพพลายเออร์(สำนักงานใหญ่)	9,143.50	6700004997	12/02/2567	น30907	ค้ำมัดจำประกันสัญญา
172	ร้านต้นน้ำเซอร์วิส	7,745.00	6700005108	13/02/2567	น30911	ค้ำมัดจำประกันสัญญา
173	ห้างหุ้นส่วนจำกัด ดีไลน์ อิเล็กทริก เพาเวอร์ ซิสเต็ม	9,500.00	6700005775	19/02/2567	น30968	ค้ำมัดจำประกันสัญญา
174	ห้างหุ้นส่วนจำกัด เมืองธรรมการไฟฟ้า	17,500.00	6700005977	21/02/2567	น30995	ค้ำมัดจำประกันสัญญา
175	บริษัท เอสทีแอนด์บี เทคโนโลยี จำกัด	5,590.00	6700006773	05/03/2567	น31099	ค้ำมัดจำประกันสัญญา
176	บริษัท แอลจี อิเล็กทรอนิกส์ (ประเทศไทย) จำกัด	20,646.00	6700007027	08/03/2567	น31119	ค้ำมัดจำประกันสัญญา
177	ห้างหุ้นส่วนจำกัด พี99 ซัพพลายเออร์(สำนักงานใหญ่)	19,750.00	6700008044	22/03/2567	น31210	ค้ำมัดจำประกันสัญญา
178	นายฐิติภาคย์ ศิริวิโรจน์	10,000.00	6700008053	22/03/2567	น31210	ค้ำมัดจำประกันสัญญา
179	นายฐิติภาคย์ ศิริวิโรจน์	10,000.00	6700008054	22/03/2567	น31210	ค้ำมัดจำประกันสัญญา
180	นายอนุรักษ์ รอดละม้าย	7,500.00	6700008220	27/03/2567	น31240	ค้ำมัดจำประกันสัญญา

เงินมัดจำประกันสัญญา

ณ วันที่ 30 มิถุนายน 2567

ลำดับ	รายการ	จำนวนเงิน	เลขที่ บร.	วันที่	หน้าบัญชี	หมายเหตุ
181	นายอนุรักษ์ รอดละม้าย	7,500.00	6700008221	27/03/2567	น31240	ค่ามัดจำประกันสัญญา
182	ห้างหุ้นส่วนจำกัด ป.ชัยเจริญ 36	19,750.00	6700008553	05/04/2567	น31314	ค่ามัดจำประกันสัญญา
183	บริษัท เลิร์นนิ่งแอนด์เซสโซลูชั่น จำกัด	10,000.00	6700008561	05/04/2567	น31317	ค่ามัดจำประกันสัญญา
184	ห้างหุ้นส่วนจำกัด บี.ซี.เซอร์วิส พิษณุโลก	7,504.00	6700008583	06/04/2567	น31331	ค่ามัดจำประกันสัญญา
185	บริษัท เมธานันท์ คอนสตรัคชั่น จำกัด	21,900.00	6700008722	17/04/2567	น31380	ค่ามัดจำประกันสัญญา
186	ห้างหุ้นส่วนจำกัด พี 99 ซัพพลายเออร์	10,750.00	6700009071	30/04/2567	น31471	ค่ามัดจำประกันสัญญา
187	บริษัท เอสทีแอนด์บี เทคโนโลยี จำกัด	24,800.00	6700009112	02/05/2567	น31488	ค่ามัดจำประกันสัญญา
188	บริษัท บ็อกซ์บราวน์ จำกัด	25,413.00	6700009126	03/05/2567	น31508	ค่ามัดจำประกันสัญญา
189	ร้านสวนเพิ่มสุข แลนด์สเคป	6,747.00	6700009142	04/05/2567	น31515	ค่ามัดจำประกันสัญญา
190	กิจการร่วมค้า หนึ่งร้อยเก้าสกุลช่าง	2,250,000.00	6700009212	08/05/2567	น31531	ค่ามัดจำประกันสัญญา
191	บริษัท พีที บิวต์ แอนด์ โฮม จำกัด	48,793.00	6700009229	09/05/2567	น31540	ค่ามัดจำประกันสัญญา
192	บริษัท หนึ่งร้อยเก้า ดีเวลลอปเมนต์ จำกัด	14,250.00	6700009552	21/05/2567	น31610	ค่ามัดจำประกันสัญญา
193	นายสินชัย เลิศอุทัย	2,000.00	6700009715	28/05/2567	น31665	ค่ามัดจำประกันร้านค้า
194	บริษัท พีที บิวต์ แอนด์ โฮม จำกัด	110,142.50	6700009731	28/05/2567	น31665	ค่ามัดจำประกันสัญญา
195	ห้างหุ้นส่วนจำกัด ช.วานิช เฟอร์นิเจอร์	19,750.00	6700009859	01/06/2567	น31717	ค่ามัดจำประกันสัญญา
196	ห้างหุ้นส่วนจำกัด ช.วานิช เฟอร์นิเจอร์	21,158.00	6700009860	01/06/2567	น31717	ค่ามัดจำประกันสัญญา
197	ห้างหุ้นส่วนจำกัด ศรีกรุง กรู๊ป (1967)	1,750,000.00	6700009899	04/06/2567	น31720	ค่ามัดจำประกันสัญญา
198	ห้างหุ้นส่วนจำกัด สปินฟอร์เวิร์ดโปรดักชั่น	5,000.00	6700009932	05/06/2567	น31729	ค่ามัดจำประกันสัญญา
199	บริษัท ดี.เอฟ.โอ.คอร์เปอร์เรชั่น จำกัด	19,500.00	6700009940	05/06/2567	น31729	ค่ามัดจำประกันสัญญา
200	ห้างหุ้นส่วนจำกัด ชาวมณีเตียซัพพลาย	9,715.00	6700010050	07/06/2567	น31745	ค่ามัดจำประกันสัญญา
201	ห้างหุ้นส่วนจำกัด วีวีเอส เทคโนโลยี	6,175.00	6700010028	07/06/2567	น31750	ค่ามัดจำประกันสัญญา
202	ร้านนัฐวดี กระจกอลูมิเนียม	10,000.00	6700010208	12/06/2567	น31782	ค่ามัดจำประกันสัญญา
203	ห้างหุ้นส่วนจำกัด วีวีเอส เทคโนโลยี	6,440.00	6700010258	12/06/2567	น31782	ค่ามัดจำประกันสัญญา
204	บริษัท โกลโก ทรานส์เทค จำกัด	10,000.00	6700010249	12/06/2567	น31783	ค่ามัดจำประกันร้านค้า
205	ห้างหุ้นส่วนจำกัด บี.ซี.เซอร์วิส พิษณุโลก	12,925.00	6700010315	14/06/2567	น31803	ค่ามัดจำประกันสัญญา
206	ห้างหุ้นส่วนจำกัด ช.วานิชเฟอร์นิเจอร์	12,620.00	6700010332	15/06/2567	น31808	ค่ามัดจำประกันสัญญา
207	บริษัท พีเอส เอ็นจิเนียริง โซลูชั่น จำกัด	7,250.00	6700010570	18/06/2567	น31818	ค่ามัดจำประกันสัญญา
208	หจก.เพมัส พรินท์	8,775.00	6700010629	20/06/2567	น31829	ค่ามัดจำประกันสัญญา
209	บริษัท สยามโกลบอลอินดิสทรี จำกัด	177,778.00	6700010839	25/06/2567	น31888	ค่ามัดจำประกันสัญญา
210	บริษัท ซีพี ออลล์ จำกัด (มหาชน)	3,600.00	6700010883	25/06/2567	น31888	ค่ามัดจำประกันร้านค้า

เงินมัดจำประกันสัญญา

ณ วันที่ 30 มิถุนายน 2567

ลำดับ	รายการ	จำนวนเงิน	เลขที่ บร.	วันที่	หน้าบัญชี	หมายเหตุ
211	บริษัท ซีพี ออลล์ จำกัด (มหาชน)	1,800.00	6700010885	25/06/2567	น31888	ค่ามัดจำประกันร้านค้า
212	ห้างหุ้นส่วนจำกัด ดลทิน	35,950.00	6700010990	27/06/2567	น31912	ค่ามัดจำประกันสัญญา
	รวมทั้งสิ้น	7,494,118.00				

มหาวิทยาลัยราชภัฏพิบูลสงคราม
รายชื่อลูกหนี้เงินยืมราชการ
ประจำเดือน มิถุนายน 2567

เลขที่ บย.	วันที่ยืมเงิน	ชื่อ-สกุล	วัตถุประสงค์ที่ยืม	จำนวนเงิน	ครบกำหนดคืน	หน่วยงาน
บย.40/67	10 ต.ค. 2566	นางสาวศรีบุญญา ทองสุข	ดำเนินกิจกรรมโครงการบัณฑิตพันธุ์ใหม่ฯ คอร์สที่ 1	51,270.00	10 พ.ย. 2566	สำนักงานคณะ วิทยาศาสตร์และเทคโนโลยี
บย.245/67	21 พ.ย. 2566	นายบุญส่ง กวยเงิน	ดำเนินงานโครงการการพัฒนาสมรรถนะครูสู่มืออาชีพ โมดูลที่ 2	306,600.00	22 ธ.ค. 2566	สำนักงานคณะครุ ศาสตร์
บย.338/67	8 ธ.ค. 2566	นางสาวสุขสมาน สังโยคะ	อบรมพัฒนาผู้เชี่ยวชาญของสถาบันอุดมศึกษาฯ	3,474.00	24 ธ.ค. 2566	สำนักงานคณะ วิทยาศาสตร์และเทคโนโลยี
บย.432/67	4 ม.ค. 2567	นางสาวศรีบุญญา ทองสุข	ดำเนินกิจกรรมโครงการบัณฑิตพันธุ์ใหม่ฯ คอร์สที่ 4	119,913.00	4 ก.พ. 2567	สำนักงานคณะ วิทยาศาสตร์และเทคโนโลยี
บย.447/67	8 ม.ค. 2567	นายชุมพล เสมานันท์	อบรมหลักสูตรพัฒนาศักยภาพผู้บริหารต้นแบบ	199,000.00	24 ม.ค. 2567	กองกลาง
บย.493/67	15 ม.ค. 2567	นางลักขณา ไม้กร่าง	เพื่อเป็นค่าสนับสนุนอาหารกิจกรรมเทศน์มหาชาติ มหาจุล ประจำปี พ.ศ. 2567	2,000.00	15 ก.พ. 2567	สำนักงานอธิการบดี
บย.567/67	25 ม.ค. 2567	นางสาวปิยลักษณ์ พดกษะวัน	ดำเนินงานโครงการพัฒนาทักษะและอาชีพสำหรับนักศึกษาสาขาการศึกษาปฐมวัย	22,000.00	25 ก.พ. 2567	สำนักงานคณะครุ ศาสตร์
บย.601/67	29 ม.ค. 2567	นางสาวลินดา สีแสง	ดำเนินโครงการ	144,490.00	29 ก.พ. 2567	สำนักงานคณะครุ ศาสตร์
บย.616/67	30 ม.ค. 2567	นายสรวิศ สอนสารี	กิจกรรมเข้าพบนายกสภาวิศวกรและการขึ้นทะเบียนองค์กรแม่ข่าย ณ สภาวิศวกร และเข้าศึกษาดูงานการบริหารจัดการอาคารและพลังงาน ณ อาคารอนุรักษ์พลังงานเฉลิมพระเกียรติ	8,000.00	1 มี.ค. 2567	สำนักงานคณะ เทคโนโลยี อุตสาหกรรม
บย.635/67	1 ก.พ. 2567	นางสาวศรีบุญญา ทองสุข	ดำเนินกิจกรรมโครงการบัณฑิตพันธุ์ใหม่ฯ คอร์สที่ 5	309,600.00	3 มี.ค. 2567	สำนักงานคณะ วิทยาศาสตร์และเทคโนโลยี
บย.671/67	5 ก.พ. 2567	นางสาวธณิดา โชนงนุช	นิเทศนักศึกษาปฏิบัติงานสหกิจศึกษา วิชาวิศวกรรมโลจิสติกส์ คณะเทคโนโลยีอุตสาหกรรม มหาวิทยาลัยราชภัฏพิบูลสงคราม	2,729.00	7 มี.ค. 2567	สำนักงานคณะ เทคโนโลยี อุตสาหกรรม
บย.672/67	5 ก.พ. 2567	นายอธิปัตย์ บุญธรรม	นิเทศนักศึกษาปฏิบัติงานสหกิจศึกษา วิชาวิศวกรรมโลจิสติกส์ คณะเทคโนโลยีอุตสาหกรรม มหาวิทยาลัยราชภัฏพิบูลสงคราม	20,104.00	7 มี.ค. 2567	สำนักงานคณะ เทคโนโลยี อุตสาหกรรม
บย.692/67	6 ก.พ. 2567	นายวีระ วิจิตรพงษ์	ในการประชาสัมพันธ์หลักสูตรสาขาวิชาวิศวกรรมโลจิสติกส์ ณ จังหวัดสุโขทัย	5,693.00	22 ก.พ. 2567	สำนักงานคณะ เทคโนโลยี อุตสาหกรรม

มหาวิทยาลัยราชภัฏพิบูลสงคราม
รายชื่อบุคคลที่เงินยืมราชการ
ประจำเดือน มิถุนายน 2567

เลขที่ บย.	วันที่ยืมเงิน	ชื่อ-สกุล	วัตถุประสงค์ที่ยืม	จำนวนเงิน	ครบกำหนดคืน	หน่วยงาน
บย.765/67	15 ก.พ. 2567	นางอรธญา เจริญรัตน์	ดำเนินงานโครงการการพัฒนา สมรรถนะครูสู่มืออาชีพ โมดูลที่ 3	112,200.00	17 มี.ค. 2567	สำนักงานคณะกรรมการ ศาสตร์
บย.770/67	15 ก.พ. 2567	นายอลงกรณ์ เมืองไหว	โครงการจัดประชุมวิชาการด้าน เทคโนโลยีและนวัตกรรมเครือข่าย คณะเทคโนโลยีอุตสาหกรรม ทั้ง ประเทศ	72,900.00	17 มี.ค. 2567	สำนักงานคณะ เทคโนโลยี อุตสาหกรรม
บย.791/67	16 ก.พ. 2567	นางปภาดา ชมภูนิษฐ์	จัดการเรียนการสอนภาคปฏิบัติ รายวิชาปฏิบัติการพยาบาลอนามัย ชุมชน 2	18,700.00	18 มี.ค. 2567	คณะพยาบาล ศาสตร์
บย.809/67	19 ก.พ. 2567	นางสาวอรรพรรณ ศรีทองอ่อน	โครงการสร้างธุรกิจจำลอง Smart Young Entrepreneur	255,600.00	21 มี.ค. 2567	ศูนย์บ่มเพาะ วิสาหกิจ
บย.810/67	19 ก.พ. 2567	นางยุวดี อัครลาวัฒน์	จัดการเรียนการสอนภาคปฏิบัติ รายวิชาปฏิบัติการสุขภาพจิตและจิต เวช (รอบที่ 1)	22,300.00	21 มี.ค. 2567	คณะพยาบาล ศาสตร์
บย.816/67	20 ก.พ. 2567	นางสาวนลินี สิทธิบุญมา	จัดการเรียนการสอนรายวิชา ปฏิบัติการพยาบาลมารดา ทารกและ การผดุงครรภ์ 1	21,488.00	22 มี.ค. 2567	คณะพยาบาล ศาสตร์
บย.864/67	27 ก.พ. 2567	นายเริงฤทธิ์ ทองอยู่	ดำเนินกิจกรรมเตรียมความพร้อม บัณฑิตพยาบาลภาควิชาการพยาบาล ผู้ใหญ่และผู้สูงอายุ	4,661.00	29 มี.ค. 2567	คณะพยาบาล ศาสตร์
บย.873/67	28 ก.พ. 2567	นายคณศักดิ์ ศรีแก้ว	จัดอบรมเชิงปฏิบัติการ (Training and Workshop) และคำตอบแทน เจ้าหน้าที่โครงการอุทยาน วิทยาศาสตร์ภาคเหนือ ประจำเดือน กุมภาพันธ์ 2567 จำนวน 6 คน	14,340.00	30 มี.ค. 2567	โครงการอุทยาน วิทยาศาสตร์ ภาคเหนือ (อวน.)
บย.908/67	4 มี.ค. 2567	นางสุภาวตา คงแก้ว	ดำเนินโครงการประกวดแข่งขันแนว ทางการสอนเป็นภาษาอังกฤษ สำหรับนักศึกษาครุศาสตร์ ประจำปี ๒๕๖7	64,000.00	4 เม.ย. 2567	สำนักงานคณะครุ ศาสตร์
บย.925/67	5 มี.ค. 2567	นางสาวหนึ่งฤทัย ศรีสุกใส	โครงการศึกษาดูงานด้านการบริหาร รัฐกิจสำหรับนักศึกษารัฐประศาสน ศาสตร์	23,380.00	5 เม.ย. 2567	สำนักงานคณะ สังคมศาสตร์และ การพัฒนาท้องถิ่น
บย.985/67	12 มี.ค. 2567	นายณัฐพงศ์ หงษ์ผัวย	ประชุมกรรมการบริหารคณะฯ	35.00	12 เม.ย. 2567	สำนักงานคณะ วิทยาศาสตร์และ เทคโนโลยี
บย.992/67	13 มี.ค. 2567	นางสาวพุดิศา ศรียางนอก	ดำเนินการโครงการบริการวิชาการ ส่งเสริมการออกกำลังกายและกีฬาใน โรงเรียนและชุมชน	10,000.00	13 เม.ย. 2567	สำนักงานคณะครุ ศาสตร์

มหาวิทยาลัยราชภัฏพิบูลสงคราม
รายชื่อกู้หนี้ยืมยืมราชการ
ประจำเดือน มิถุนายน 2567

เลขที่ บย.	วันที่ยืมเงิน	ชื่อ-สกุล	วัตถุประสงค์ที่ยืม	จำนวนเงิน	ครบกำหนดคืน	หน่วยงาน
บย.997/67	13 มี.ค. 2567	นางสาวหทัยรัตน์ มัตยะสุวรรณ	ดำเนินการโครงการอบรมและพัฒนา ศักยภาพทักษะทางด้านต่างๆ เพื่อ นักศึกษาสาขาวิชาและโครงการ แลกเปลี่ยนนักศึกษาเพื่อฝึกอบรม ทำ วิจัย	45,400.00	13 เม.ย. 2567	หลักสูตรสาขาวิชา ภาษาจีน
บย.1001/67	14 มี.ค. 2567	นายอลงกรณ์ เมืองไหว	โครงการวิศวกรรมโลจิสติกส์อาสา พัฒนาชุมชน	3,500.00	14 เม.ย. 2567	หลักสูตรสาขาวิชา วิศวกรรมโลจิสติกส์
บย.1002/67	14 มี.ค. 2567	นางสาวอิสราภรณ์ ไชวุฒิ	ลงพื้นที่เพื่อให้ข้อมูลและคำปรึกษา สถานประกอบการภายใต้โครงการ บริหารจัดการเพื่อขอรับการสนับสนุน งบประมาณเพื่อยกระดับ ผู้ประกอบการในเขตภาคเหนือ	6,316.00	14 เม.ย. 2567	โครงการคลินิก เทคโนโลยี
บย.1013/67	14 มี.ค. 2567	นางสาวศุจินธร ทรงสิทธิเดช	โครงการเสริมสร้างทักษะและพัฒนา ความรู้ด้านการค้าระหว่างประเทศ เพื่อการทำงานในอุตสาหกรรมโลจิสติกส์	18,000.00	14 เม.ย. 2567	หลักสูตรสาขาวิชา วิศวกรรมโลจิสติกส์
บย.1015/67	14 มี.ค. 2567	นางสาวบังอร ฉิมอ่อง	ดำเนินโครงการโครงการผลิตครูเพื่อ พัฒนาท้องถิ่นระยะเข้าสู่วิชาชีพ รุ่นที่ 7 (บรรจุปี พ.ศ. 2565) และ โครงการส่งเสริมสมรรถนะนักศึกษา ด้านภาษาอังกฤษ คณะครุศาสตร์	25,900.00	14 เม.ย. 2567	สำนักงานคณะครุ ศาสตร์
บย.1020/67	15 มี.ค. 2567	นางพิมพ์นิภา บุญประเสริฐ	จัดการเรียนการสอนรายวิชา ปฏิบัติการพยาบาลอนามัยชุมชน 2 (ครั้งที่ 2)	18,700.00	31 มี.ค. 2567	คณะพยาบาล ศาสตร์
บย.1021/67	15 มี.ค. 2567	นางสาวปวีมล มหายศนันท์	จัดการเรียนการสอนรายวิชา ปฏิบัติการพยาบาลสุขภาพจิตและจิต เวช (ครั้งที่ 2)	33,855.00	31 มี.ค. 2567	คณะพยาบาล ศาสตร์
บย.1071/67	22 มี.ค. 2567	นายวศิน สุขสมบูรณ์วงศ์	ดำเนินการโครงการศึกษาภาษาและ วัฒนธรรมจีนระยะสั้น ณ สาธารณรัฐ ประชาชนจีนและโครงการ แลกเปลี่ยนนักศึกษาเพื่อฝึกอบรม ทำ วิจัย	140,000.00	22 เม.ย. 2567	สำนักงานคณะ มนุษยศาสตร์และ สังคมศาสตร์
บย.1077/67	22 มี.ค. 2567	นางสาวภาณุฉันทน์ก เอ็มแสง	ดำเนินโครงการอบรมเชิงปฏิบัติการ ผลิตนวัตกรรมการเรียนรู้ ภาษาอังกฤษด้วยเทคโนโลยีดิจิทัล	14,400.00	22 เม.ย. 2567	สำนักงานคณะครุ ศาสตร์

มหาวิทยาลัยราชภัฏพิบูลสงคราม
รายชื่อลูกหนี้เงินยืมราชการ
ประจำเดือน มิถุนายน 2567

เลขที่ บย.	วันที่ยืมเงิน	ชื่อ-สกุล	วัตถุประสงค์ที่ยืม	จำนวนเงิน	ครบกำหนดคืน	หน่วยงาน
บย.1082/67	22 มี.ค. 2567	นางสาวน้ำทิพย์ วงษ์ประทีป	อบรมให้ความรู้เพื่อสร้างความตระหนักรู้ในการจัดการทรัพยากรในชุมชน การหมุนเวียนการใช้ประโยชน์ของทรัพยากรในพื้นที่ให้เกิดประสิทธิภาพ โดยใช้องค์ความรู้นวัตกรรมภายใต้โครงการศูนย์เรียนรู้เพื่อการพัฒนาการบริหารจัดการทรัพยากรชุมชนอย่างยั่งยืน บ้านใหม่พนมทอง ตำบล	14,400.00	22 เม.ย. 2567	โครงการคลินิกเทคโนโลยี
บย.1084/67	25 มี.ค. 2567	นางสาวสุธัญญา ปานทอง	ดูงานสาขาภาษาจีน	30,000.00	25 เม.ย. 2567	คณะมนุษยศาสตร์และสังคมศาสตร์
บย.1094/67	25 มี.ค. 2567	นางจันทร์นภา ศรีกุลกิจ	ดำเนินโครงการ	72,010.00	25 เม.ย. 2567	สำนักงานคณะกรรมการ
บย.1098/67	26 มี.ค. 2567	ว่าที่ร้อยตรีหญิงสิริอร ไคร์ทรัพย์	ดำเนินการโครงการส่งเสริมตีพิมพ์ผลงานเพื่อเสริมสร้างสมรรถนะนักศึกษา รปศ.ส่วนที่ระดับชาติ	4,655.00	26 เม.ย. 2567	สำนักงานคณะกรรมการ สังคมศาสตร์และ การพัฒนาท้องถิ่น
บย.1105/67	26 มี.ค. 2567	นายจิรา ธรรมนิยม	ดำเนินงานโครงการเพื่อน้องปีที่ 11 ของชมรมเดิมสุขเพื่อน้อง	13,370.00	26 เม.ย. 2567	กองพัฒนานักศึกษา
บย.1133/67	28 มี.ค. 2567	นายอดิโรจน์ ชั่วทับ	ดำเนินงานโครงการส่งเสริมและพัฒนาผลิตภัณฑ์ชุมชนถ่านคาร์บอนด้วยกระบวนการวิศวกรรมสังคม	4,900.00	28 มี.ค. 2567	สำนักงานอธิการบดี
บย.1135/67	29 มี.ค. 2567	นางสาวธนิศา โชนงนุช	โครงการเสริมสร้างทักษะวิชาชีพด้านวิศวกรรมโลจิสติกส์ให้กับนักศึกษา	7,200.00	29 มี.ค. 2567	หลักสูตรสาขาวิชา วิศวกรรมโลจิสติกส์
บย.1155/67	29 มี.ค. 2567	นางสาวจารวรรณ นาดัน	ประชุมสัมมนาทางวิชาการการนำเสนอผลงานวิชาการระดับชาติ	10,000.00	29 มี.ค. 2567	สำนักงานคณะกรรมการ ศาสตร์
บย.1159/67	29 มี.ค. 2567	นางสาวสุนิภา โพธิ์สิงห์	ดำเนินงานกิจกรรมเยี่ยมบ้านเด็กที่มีความต้องการจำเป็นพิเศษ	7,460.00	29 มี.ค. 2567	สำนักงานคณะกรรมการ ศาสตร์
บย.1164/67	1 เม.ย. 2567	นายวิระ วิจิตรพงษ์	โครงการศึกษาดูงานด้านวิศวกรรมโลจิสติกส์	45,000.00	2 พ.ค. 2567	หลักสูตรสาขาวิชา วิศวกรรมโลจิสติกส์
บย.1173/67	2 เม.ย. 2567	นายมนตรี วงศ์ศิริวิทยา	โครงการอบรม ผู้รับผิดชอบพลังงานในอาคาร และผู้รับผิดชอบพลังงานในโรงงาน	28,800.00	3 พ.ค. 2567	สำนักงานคณะ เทคโนโลยี อุตสาหกรรม
บย.1181/67	3 เม.ย. 2567	นายวิมล ทองดอนกลิ้ง	ประชุมทบทวนแผนพัฒนาเชิงพื้นที่และวิเคราะห์ศักยภาพผลิตภัณฑ์ชุมชนโดยพิจารณาจากตลาดที่เพิ่มช่องทางการจำหน่าย	12,800.00	4 พ.ค. 2567	สำนักงานคณะ เทคโนโลยี อุตสาหกรรม

มหาวิทยาลัยราชภัฏพิบูลสงคราม
รายชื่อลูกหนี้เงินยืมราชการ
ประจำเดือน มิถุนายน 2567

เลขที่ บย.	วันที่ยืมเงิน	ชื่อ-สกุล	วัตถุประสงค์ที่ยืม	จำนวนเงิน	ครบกำหนดคืน	หน่วยงาน
บย.1191/67	9 เม.ย. 2567	นางสาวอุมาภรณ์ ยศเจริญ	ดำเนินการโครงการพัฒนาและยกระดับผลิตภัณฑ์แปรรูปผลิตภัณฑ์เกษตรวิสาหกิจชุมชนแม่บ้านเกษตรกรบ้านกรู ,ผลิตภัณฑ์จากปลาชนิดตำบลกลางตง,ผลิตภัณฑ์ขนมพุดริมนวดมและสบูจากสมุนไพรกลุ่มบ้านกุดชญา ต.พิณพาทย์ อ.สรรคโลก จ.สุโขทัย ผลิตภัณฑ์น้ำพริกจากปลาจากมะแขว่น วิสาหกิจชุมชนพ	63,500.00	10 พ.ค. 2567	สำนักงานคณะมนุษยศาสตร์และสังคมศาสตร์
บย.1197/67	9 เม.ย. 2567	นายวิจิต เหล็กคำ	เข้าร่วมงานนิทรรศการสหกิจศึกษาและการศึกษาเชิงบูรณาการกับการทำงานเครือข่าย CWIE ภาคเหนือตอนล่าง ประจำปี พ.ศ. 2567 (ปีการศึกษา 2566) ณ เจ้าพระยาคอนเวินชั่นฮอลล์ ศูนย์ประชุมมหาวิทยาลัยเจ้าพระยา	4,520.00	10 พ.ค. 2567	สำนักงานคณะเทคโนโลยีอุตสาหกรรม
บย.1198/67	10 เม.ย. 2567	นายชุมพล เสมานันท์	ศึกษาดูงานหลักสูตรส่งเสริมคุณภาพกรรมการสภาสถาบันอุดมศึกษาและผู้บริหารระดับสูง	275,300.00	11 พ.ค. 2567	กองกลาง
บย.1200/67	10 เม.ย. 2567	นายประภักษ์ วัลลเป้า	ดำเนินการโครงการการพัฒนา Up Skills/Re skills/New skills	7,200.00	11 พ.ค. 2567	สำนักงานคณะเทคโนโลยีอุตสาหกรรม
บย.1203/67	17 เม.ย. 2567	นายจักรกฤษ ศรีละออ	โครงการศูนย์การเรียนรู้เพื่อการพัฒนาการบริหารจัดการทรัพยากรชุมชนอย่างยั่งยืนตำบลเกาะตาเลีย อําเภอสรีสำโรง จังหวัดสุโขทัย ตำบลท่าตาล อําเภอบางกระทุ่ม จังหวัดพิษณุโลก การยกระดับและพัฒนาสินค้าชุมชน เพื่อส่งเสริมการจัดจำหน่าย คณะเทคโนโลยีการเกษตรและอาหารโครง	6,400.00	18 พ.ค. 2567	สำนักงานคณะเทคโนโลยีการเกษตรและอาหาร
บย.1206/67	17 เม.ย. 2567	นางสาวพัชราลัย มีทรัพย์	โครงการปรับปรุงหลักสูตรตามแนวทาง OBE หลักสูตรครุศาสตรมหาบัณฑิตและหลักสูตรปรัชญาดุษฎีบัณฑิต สาขาการวิจัยและประเมินทางการศึกษา หลักสูตรปรับปรุง พ.ศ. 2568	90,500.00	18 พ.ค. 2567	สำนักงานคณะครุศาสตร์
บย.1207/67	17 เม.ย. 2567	นางสาวศนิพร จันทร์บุรี	ปรับปรุงหลักสูตรตามแนวทาง OBE	2,250.00	18 พ.ค. 2567	สำนักงานคณะเทคโนโลยีการเกษตรและอาหาร

มหาวิทยาลัยราชภัฏพิบูลสงคราม
รายชื่อลูกหนี้เงินยืมราชการ
ประจำเดือน มิถุนายน 2567

เลขที่ บย.	วันที่ขืมเงิน	ชื่อ-สกุล	วัตถุประสงค์ที่ขืม	จำนวนเงิน	ครบกำหนดคืน	หน่วยงาน
บย.1212/67	17 เม.ย. 2567	นายมนต์ชัย สุริยามาตร	ดำเนินโครงการพัฒนาศูนย์การเรียนรู้ เพื่อการพัฒนาการบริหารจัดการ ทรัพยากรชุมชนอย่างยั่งยืน กิจกรรม กิจกรรม อบรมเชิงปฏิบัติการคัดเลือก วัดดูดับเพื่อแปรรูปผลิตภัณฑ์ทาง	14,400.00	18 พ.ค. 2567	สำนักวิทยบริการ และเทคโนโลยี สารสนเทศ
บย.1215/67	17 เม.ย. 2567	นางสาวปรารถนา ศิริสานต์	ดำเนินโครงการพัฒนาและยกระดับ ผลิตภัณฑ์เครื่องปั้นหน้าวัวลาย ณ ชุมชนบ้านทุ่งหลวง จ.สุโขทัย	50,000.00	18 พ.ค. 2567	สำนักงานคณะ เทคโนโลยี อุตสาหกรรม
บย.1217/67	17 เม.ย. 2567	นายเฉลยฤทธิ์ เสฎฐสุวจะ	กิจกรรมการสำรวจและออกแบบ โครงสร้างพื้นฐานศูนย์การเรียนรู้ โลก หนอง นา โมเดล ตำบลดงประคำ อำเภอพรหมพิราม จังหวัดพิษณุโลก	87,000.00	18 พ.ค. 2567	สำนักงานคณะ เทคโนโลยี อุตสาหกรรม
บย.1221/67	18 เม.ย. 2567	ว่าที่เรืออากาศตรีปัญญา ส้าววยริน	นำเสนอโครงการแข่งขันปฏิบัติรายบุคคล ของผู้เข้ารับการศึกษอาบรมหลักสูตร การบริหารกิจการบ้านเมืองที่ดี	8,000.00	4 พ.ค. 2567	หลักสูตรสาขาวิชา การศึกษาปฐมวัย
บย.1226/67	18 เม.ย. 2567	นางสาวอวยพร ดำริ่มกิจ	พัฒนาผู้ประเมินการประกันคุณภาพ การศึกษาภายในระดับหลักสูตร AUN-QA	9,000.00	19 พ.ค. 2567	สำนักงานคณะครุ ศาสตร์
บย.1230/67	19 เม.ย. 2567	นางทีศากร ไชยมงคล	อบรม Hospitality Management	15,000.00	5 พ.ค. 2567	คณะมนุษยศาสตร์ และสังคมศาสตร์
บย.1233/67	19 เม.ย. 2567	นางสาวสุภาพร กลิ่นนาค	ติดตามโครงการพลิกโฉมระบบ อุดมศึกษาของประเทศไทย (Reinventing University System)	2,500.00	20 พ.ค. 2567	สถาบันวิจัยและ พัฒนา
บย.1235/67	19 เม.ย. 2567	นายโชติ บติรัฐ	เข้าร่วมการฝึกอบรมโครงการ หลักสูตรนักบริหารการงบประมาณ ระดับสูง (นงส.) รุ่นที่ 11	9,450.00	5 พ.ค. 2567	กองกลาง
บย.1236/67	19 เม.ย. 2567	นางสาวกรรพรรณ ทองสอน	วิพากษ์หลักสูตร	48,615.00	20 พ.ค. 2567	สำนักงานคณะ เทคโนโลยีการเกษตร และอาหาร
บย.1237/67	19 เม.ย. 2567	นายศุภกิจ เครือกลัด	สอนภาคปฏิบัติรายวิชาการพยาบาล สุขภาพจิตและจิตเวช (NS353)	29,222.00	20 พ.ค. 2567	คณะพยาบาล ศาสตร์
บย.1238/67	19 เม.ย. 2567	นางสาววสันต์ลักษณ์ สัตย์ประกอบ	ดำเนินโครงการทบทวนแผนกลยุทธ์ และพัฒนาบุคลากรคณะให้มีศักยภาพ สอดคล้องกับเป้าหมายของ มหาวิทยาลัยกลุ่มพัฒนาเทคโนโลยี และส่งเสริมการสร้างนวัตกรรม	69,040.00	20 พ.ค. 2567	คณะมนุษยศาสตร์ และสังคมศาสตร์
บย.1239/67	19 เม.ย. 2567	นายธนชัยภัทร์ พันักพรรัตน์	โครงการพัฒนาศักยภาพผู้นำ นักศึกษาและการจัดทำแผนพัฒนา นักศึกษา ฯ	82,540.00	20 พ.ค. 2567	สำนักงานคณะ สังคมศาสตร์และ การพัฒนาท้องถิ่น

มหาวิทยาลัยราชภัฏพิบูลสงคราม
รายชื่อกู้หนี้ยืมเงินยืมราชการ
ประจำเดือน มิถุนายน 2567

เลขที่ บย.	วันที่ยืมเงิน	ชื่อ-สกุล	วัตถุประสงค์ที่ยืม	จำนวนเงิน	ครบกำหนดคืน	หน่วยงาน
บย.1242/67	19 เม.ย. 2567	นางสาวอรศิรา นุชเปรม	ดำเนินงานโครงการยกระดับ นวัตกรรมชุมชนด้วยกระบวนการ วิศวกรสังคม	10,800.00	20 พ.ค. 2567	สำนักงานอธิการบดี
บย.1245/67	19 เม.ย. 2567	นางรัชดาภรณ์ แม้นศิริ	จัดการเรียนการสอนรายวิชา ปฏิบัติการพยาบาลอนามัยชุมชน 2 (ครั้งที่ 3)	23,210.00	20 พ.ค. 2567	คณะพยาบาล ศาสตร์
บย.1251/67	22 เม.ย. 2567	นายศิลาปชัย มีนพะยอม	จัดการเรียนการสอนภาคปฏิบัติ รายวิชาปฏิบัติการพยาบาลมารดา ทารกและการผดุงครรภ์ 1 (รพ. สมเด็จพระเจ้าตากสินมหาราช)	16,924.00	23 พ.ค. 2567	คณะพยาบาล ศาสตร์
บย.1253/67	22 เม.ย. 2567	นายอรรถพล วงศ์ชัย	อบรมหลักสูตรการพัฒนา แอปพลิเคชัน เพื่อจัดเก็บข้อมูลชุมชน ท้องถิ่นบนมือถือแพลตฟอร์ม Appsheet	8,752.00	8 พ.ค. 2567	สำนักงานคณะ สังคมศาสตร์และ การพัฒนาท้องถิ่น
บย.1256/67	22 เม.ย. 2567	นายรงค์รบ น้อยสกุล	ดำเนินการโครงการส่งเสริมสมรรถนะ นักศึกษาด้านดิจิทัล	18,000.00	23 พ.ค. 2567	สำนักงานคณะครุ ศาสตร์
บย.1259/67	22 เม.ย. 2567	นายสมเกียรติ ติดชัย	ดำเนินโครงการพัฒนาคุณภาพชีวิต และยกระดับเศรษฐกิจฐานรากใน พื้นที่ตำบลเนินเพิ่ม อำเภอนครไทย จังหวัดพิษณุโลก	90,700.00	23 พ.ค. 2567	คณะมนุษยศาสตร์ และสังคมศาสตร์
บย.1260/67	23 เม.ย. 2567	นางสาวธัญญพร มาบวน	เข้าร่วมประชุมประจำปีคือนูร์กษ สิ่งแวดล้อมธรรมชาติและ ศิลปวัฒนธรรมกลุ่มจังหวัด พ.ศ. 2567 ณ จังหวัดนครศรีธรรมราช	13,416.00	9 พ.ค. 2567	สำนักศิลปะและ วัฒนธรรม
บย.1262/67	23 เม.ย. 2567	นางสาวลลธิษา อยู่พ่วง	โครงการยกระดับมาตรฐานผลิตภัณฑ์ ขนมผิงงาดำ ตำบลหนองตม อำเภอกง ไกรลาศ จังหวัดสุโขทัย	21,600.00	24 พ.ค. 2567	คณะวิทยาการ จัดการ
บย.1263/67	23 เม.ย. 2567	นางสาวศรัณญา ทองสุข	เข้าร่วมประชุมปรับปรุงหลักสูตร Non-Degree โครงการบัณฑิตพันธุ์ไทย	7,742.00	9 พ.ค. 2567	สำนักงานคณะ วิทยาศาสตร์และ เทคโนโลยี
บย.1267/67	23 เม.ย. 2567	นางสาวสิริลักษณ์ วงศ์ประสิทธิ์	รับรางวัลนักแนะแนวผู้พิศคน สมาคมจิตวิทยาแนะแนวแห่งประเทศไทย	500.00	9 พ.ค. 2567	กองพัฒนานักศึกษา

มหาวิทยาลัยราชภัฏพิบูลสงคราม
รายชื่อกู้หนี้ยืมยืมราชการ
ประจำเดือน มิถุนายน 2567

เลขที่ บย.	วันที่ยืมเงิน	ชื่อ-สกุล	วัตถุประสงค์ที่ยืม	จำนวนเงิน	ครบกำหนดคืน	หน่วยงาน
บย.1268/67	23 เม.ย. 2567	นายบัญชา ศรีสมบัติ	อำนวยความสะดวกและรับรอง กรรมการสภามหาวิทยาลัย ผู้ทรงคุณวุฒิและคณะกรรมการบริหาร มหาวิทยาลัยราชภัฏพิบูลสงคราม	3,745.00	9 พ.ค. 2567	กองกลาง
บย.1269/67	24 เม.ย. 2567	นางสาวอนัสตา โรจนตระกูล	โครงการสัมมนาเพื่อสร้างนวัตกรรม ทางการบริหารภาครัฐและ กระบวนการจัดการเรียนรู้โดยยึดหลัก ปรัชญาของเศรษฐกิจพอเพียง	25,250.00	25 พ.ค. 2567	สำนักงานคณะ สังคมศาสตร์และ การพัฒนาท้องถิ่น
บย.1271/67	24 เม.ย. 2567	นายกานตศ ศิริสานต์	โครงการฝึกอบรมเทคนิคและวิธีการ เขียนเค้าโครงวิทยานิพนธ์ และ โครงการพัฒนาศักยภาพนักศึกษา และการเสริมสร้างทักษะการเรียนรู้ใน ศตวรรษที่ 21	25,500.00	25 พ.ค. 2567	สำนักงานคณะ สังคมศาสตร์และ การพัฒนาท้องถิ่น
บย.1272/67	24 เม.ย. 2567	นายอรุณพล จรจันทร์	1.โครงการยกระดับมาตรฐาน ผลิตภัณฑ์น้ำพริกบ้านใหม่ได้ฯ 2. โครงการยกระดับผลิตภัณฑ์ผัก ปลอดภัยบ้านสวนฯ	1,800.00	25 พ.ค. 2567	คณะวิทยาการ จัดการ
บย.1278/67	24 เม.ย. 2567	นางสาวมลลุตติ โพธิ์พิจารย์	ไปราชการ ประชุมสร้างสังคมไทย ปลอดบุหรี่	6,652.00	10 พ.ค. 2567	คณะพยาบาล ศาสตร์
บย.1283/67	25 เม.ย. 2567	นางนิศาชล คำนุช	จัดการเรียนการสอนภาคปฏิบัติ หลักสูตรประกาศนียบัตรผู้ช่วย พยาบาล	70,896.00	26 พ.ค. 2567	คณะพยาบาล ศาสตร์
บย.1285/67	26 เม.ย. 2567	นายโชติ บดีรัฐ	เข้าร่วมการฝึกอบรมโครงการ หลักสูตรนักบริหารการงบประมาณ ระดับสูง (นงส.) รุ่นที่ 11	4,760.00	12 พ.ค. 2567	กองกลาง
บย.1288/67	26 เม.ย. 2567	นางสาวอัญญาทิมา กิจศรีนภดล	สอนภาคปฏิบัติรายวิชาปฏิบัติการ ผู้ใหญ่และผู้สูงอายุ 1	71,068.00	27 พ.ค. 2567	คณะพยาบาล ศาสตร์
บย.1290/67	26 เม.ย. 2567	นางสาวภูวรินทร์น์ ไชยตัน	สอนภาคปฏิบัติรายวิชาปฏิบัติการ ผู้ใหญ่และผู้สูงอายุ 1	12,000.00	27 พ.ค. 2567	คณะพยาบาล ศาสตร์
บย.1293/67	26 เม.ย. 2567	นายเกียรติชัย บรรลุผลสกุล	ดำเนินกิจกรรมโครงการยกระดับ ผลิตภัณฑ์นวัตกรรมเครื่องปั้นดินเผา กระถางต้นไม้ ณ วิทยาลัยชุมชน ต.ทุ่ง หลวง อ.คีรีมาศ จ.สุโขทัย	2,296.00	27 พ.ค. 2567	สำนักงานคณะ เทคโนโลยี อุตสาหกรรม
บย.1294/67	26 เม.ย. 2567	นางสาวศุจินทร ทรงสิทธิเดช	เพื่อดำเนินโครงการพัฒนาหลักสูตร อบรมเพื่อขอขึ้นทะเบียนองค์กรทำ หน้าที่ฝึกอบรมของสถาบันคุณวุฒิ วิชาชีพ สาขาวิศวกรรมโลจิสติกส์	15,030.00	27 พ.ค. 2567	สำนักงานคณะ เทคโนโลยี อุตสาหกรรม
บย.1295/67	26 เม.ย. 2567	นางปิ่นพร เพ็งที	สอนภาคปฏิบัติรายวิชาปฏิบัติการ พยาบาลพื้นฐาน (รพ.วังทอง)	7,490.00	27 พ.ค. 2567	คณะพยาบาล ศาสตร์

มหาวิทยาลัยราชภัฏพิบูลสงคราม
รายชื่อลูกหนี้เงินยืมราชการ
ประจำเดือน มิถุนายน 2567

เลขที่ บย.	วันที่ยืมเงิน	ชื่อ-สกุล	วัตถุประสงค์ที่ยืม	จำนวนเงิน	ครบกำหนดคืน	หน่วยงาน
บย.1296/67	26 เม.ย. 2567	นายเรืองฤทธิ์ ทองอยู่	สอนภาคปฏิบัติรายวิชาปฏิบัติการพยาบาลผู้ใหญ่และผู้สูงอายุ 1	34,767.00	27 พ.ค. 2567	คณะพยาบาลศาสตร์
บย.1298/67	26 เม.ย. 2567	นางธนัญญา ทิมเครือจีน	คำดำเนินการตรวจสอบกระดาษคำตอบแบบปรนัยการสรรหาข้าราชการและพนักงานส่วนท้องถิ่นให้ดำรงตำแหน่งสายงานผู้บริหารจังหวัดพิจิตร	55,400.00	27 พ.ค. 2567	กองบริการการศึกษา
บย.1299/67	26 เม.ย. 2567	นายบุญเตียง จันทร์าศรี	ซ่อมแซมครุภัณฑ์รถตัดหญ้าชนิดนั่งขับ	20,843.60	27 พ.ค. 2567	กองพัฒนานักศึกษา
บย.1300/67	29 เม.ย. 2567	นางสาวนิษฐา อิ่มสุวรรณ	ดำเนินงานโครงการอบรมพัฒนาทักษะ Soft Skills ด้วยกระบวนการวิศวกรรมสังคมเพื่อบูรณาการกับการเรียนการสอนอย่างสร้างสรรค์ สำหรับคณาจารย์และบุคลากร	45,300.00	30 พ.ค. 2567	สำนักงานอธิการบดี
บย.1303/67	29 เม.ย. 2567	นายโชติ บดีรัฐ	ดำเนินการโครงการพัฒนาศักยภาพนักศึกษาและการเสริมสร้างทักษะการเรียนรู้ในศตวรรษที่ 21	58,610.00	30 พ.ค. 2567	สำนักงานคณะสังคมศาสตร์และการพัฒนาท้องถิ่น
บย.1304/67	29 เม.ย. 2567	นางวนิดา ตรีพรหม	ดำเนินโครงการจัดการความรู้เพื่อเพิ่มศักยภาพบุคลากรคณะครุศาสตร์และโครงการพัฒนาระดับคุณภาพการศึกษาโรงเรียนขนาดเล็กและโรงเรียนตำรวจตระเวนชายแดน	201,925.00	30 พ.ค. 2567	สำนักงานคณะครุศาสตร์
บย.1306/67	29 เม.ย. 2567	นายพรตนิย เชื้อตานาม	จัดการเรียนการสอนรายวิชาป.พื้นฐาน (โรงพยาบาลบางระกำ)	12,579.00	15 พ.ค. 2567	คณะพยาบาลศาสตร์
บย.1307/67	30 เม.ย. 2567	นายวีโรจน์ ลิขิตตระกูลวงศ์	โครงการพัฒนาศักยภาพนักศึกษาสัตวศาสตร์	5,000.00	30 เม.ย. 2567	หลักสูตรสาขาวิชาสัตวศาสตร์และการเพาะเลี้ยงสัตว์น้ำ
บย.1319/67	3 พ.ค. 2567	นางสาวขวัญชนก นัยจรรย์	ดำเนินโครงการการยกระดับผลิตภัณฑ์ที่สร้างสรรค์จากภูมิปัญญาท้องถิ่นสู่การยกระดับมาตรฐานผลิตภัณฑ์ชุมชนท้องถิ่น	47,700.00	3 พ.ค. 2567	คณะมนุษยศาสตร์และสังคมศาสตร์
บย.1320/67	3 พ.ค. 2567	นางจิตติภรณ์ แหวนเพชร	ดำเนินโครงการพัฒนาผลิตภัณฑ์กลุ่มเครื่องจักสาน ตำบลทุ่งหลวง อ.คีรีมาศ จ.สุโขทัย	33,750.00	3 พ.ค. 2567	สำนักงานคณะเทคโนโลยีอุตสาหกรรม
บย.1325/67	3 พ.ค. 2567	นายอนุพล สิงห์กลิ่น	โครงการยกระดับผลิตภัณฑ์ของกลุ่มแปรรูปสมุนไพรบ้านหนองอ้อ ตำบลตงประคำ อำเภอพรหมพิราม จังหวัดพิษณุโลก เพื่อการแข่งขันเชิงพาณิชย์	31,500.00	3 พ.ค. 2567	สำนักงานคณะเทคโนโลยีอุตสาหกรรม

มหาวิทยาลัยราชภัฏพิบูลสงคราม
รายชื่อบุคลากรที่ได้รับอนุมัติ
ประจำเดือน มิถุนายน 2567

เลขที่ บย.	วันที่อนุมัติเงิน	ชื่อ-สกุล	วัตถุประสงค์ที่ยืม	จำนวนเงิน	ครบกำหนดคืน	หน่วยงาน
บย.1326/67	3 พ.ค. 2567	นางชนิษฐา ไชยแก้ว	นิเทศน์ศึกษาสาขาเกษตรศาสตร์ จ.เลย จ.เชียงใหม่ และ จ.นครราชสีมา	5,000.00	3 พ.ค. 2567	หลักสูตรสาขาวิชาเกษตรศาสตร์
บย.1328/67	7 พ.ค. 2567	นางสาวนิภาวรรณ นวาวรัตน์	ดำเนินโครงการยกระดับมาตรฐานผลิตภัณฑ์ชุมชนยั่งยืนสู่แพลตฟอร์มออนไลน์บ้านวังหาด อำเภอบ้านด่านลานหอย จังหวัดสุโขทัย	12,850.00	7 พ.ค. 2567	คณะมนุษยศาสตร์และสังคมศาสตร์
บย.1329/67	7 พ.ค. 2567	นายกิตติพงษ์ สุวรรณราช	เพื่อประกอบโครงการการใช้ปัญญาประดิษฐ์ AI	6,750.00	7 พ.ค. 2567	สำนักงานคณะวิทยาศาสตร์และเทคโนโลยี
บย.1332/67	7 พ.ค. 2567	นางสาวพิลาวรรณ ประจำทอง	ดำเนินโครงการ Coaching SAR AUN-QA	3,600.00	7 พ.ค. 2567	กองนโยบายและแผน
บย.1333/67	7 พ.ค. 2567	นางสาวจันทร์จิรา ละลอกแก้ว	จัดประชุมคณะกรรมการส่งเสริมกิจการมหาวิทยาลัย ครั้งที่ 72 (2/2567) และประชุมคณะกรรมการกองทุนการศึกษา ครั้งที่ 12 (2/2567) วันพุธที่ 8 พฤษภาคม 2567 จำนวน 55,500 บาท และประชุมสภาคณาจารย์และข้าราชการ ครั้งที่ 176 (5/2567) วันอังคารที่ 14 พฤษภาคม 2567 จำนวน	34,300.00	7 พ.ค. 2567	กองกลาง
บย.1335/67	7 พ.ค. 2567	นางสาวนันทราพร ภูระหงษ์	โครงการพัฒนาอาจารย์และหลักสูตร	4,350.00	7 พ.ค. 2567	หลักสูตรสาขาวิชาการบัญชี
บย.1337/67	7 พ.ค. 2567	นายกฤษฎา อันอ้าย	โครงการพัฒนาเครื่องอัดภาษาชนะจากใบตองโดยใช้ความร้อน	5,000.00	7 พ.ค. 2567	สำนักงานคณะเทคโนโลยีอุตสาหกรรม
บย.1339/67	7 พ.ค. 2567	นางสาววิภาดา ศรีเจริญ	นิเทศน์ศึกษาฝึกประสบการณ์	1,900.00	7 พ.ค. 2567	สำนักงานคณะวิทยาศาสตร์และเทคโนโลยี
บย.1340/67	7 พ.ค. 2567	นางชุตินา เลิศลักษณ์	ลงพื้นที่เพื่อประชาสัมพันธ์โครงการและการประเมินศักยภาพผู้ประกอบการ	16,000.00	7 พ.ค. 2567	โครงการอุทยานวิทยาศาสตร์ภาคเหนือ (อวน.)
บย.1342/67	8 พ.ค. 2567	นางสาวณัฐพรพัชร กลินใจ	ดำเนินโครงการแลกเปลี่ยนเรียนรู้ด้านการบริหารงานวิจัย	13,430.00	8 พ.ค. 2567	สำนักงานคณะเทคโนโลยีอุตสาหกรรม
บย.1344/67	8 พ.ค. 2567	นางปราณี ป่าเพ็ญดี	ไปราชการในโครงการลงพื้นที่ตรวจติดตามผลการดำเนินงานโครงการภายใต้โครงการมหาวิทยาลัยราชภัฏฯ	4,000.00	8 พ.ค. 2567	กองนโยบายและแผน
บย.1346/67	9 พ.ค. 2567	นางสาวชลธิชา จงวรรณศิลป์	โครงการปฐมนิเทศบุคลากรที่บรรจุใหม่ Young blood PSRU	180,095.00	9 พ.ค. 2567	กองบริหารงานบุคคล

มหาวิทยาลัยราชภัฏพิบูลสงคราม
รายชื่ออุทกหนีเงินยืมราชการ
ประจำเดือน มิถุนายน 2567

เลขที่ บย.	วันที่ยืมเงิน	ชื่อ-สกุล	วัตถุประสงค์ที่ยืม	จำนวนเงิน	ครบกำหนดคืน	หน่วยงาน
บย.1347/67	9 พ.ค. 2567	นายณรงคผล เล่าห์รอดพันธ์	ค่าลงทะเบียนการเป็นเจ้าภาพร่วม การจัดประชุมวิชาการสัตวศาสตร์ แห่งชาติ ครั้งที่ 12	20,000.00	9 พ.ค. 2567	สำนักงานคณะ เทคโนโลยีการเกษตร และอาหาร
บย.1348/67	9 พ.ค. 2567	นางสาววรรณรัตน์ จุฬพันธ์ทอง	โครงการพัฒนาทักษะด้าน ปัญญาประดิษฐ์และการประมวลผล ข้อมูลเพื่องานประยุกต์ สำหรับ นักศึกษาหลักสูตรวิศวกรรม คอมพิวเตอร์	12,000.00	9 พ.ค. 2567	หลักสูตรสาขาวิชา วิศวกรรม คอมพิวเตอร์
บย.1354/67	9 พ.ค. 2567	นางสาวนีย์ เสริมสุข	การประชุมสัมมนาวิชาการ การวัดผล และวิจัยสัมพันธแห่งประเทศไทย ครั้งที่ 31	5,000.00	9 พ.ค. 2567	สำนักงานคณะครุ ศาสตร์
บย.1355/67	9 พ.ค. 2567	นายนิคม นาคอ้าย	ดำเนินโครงการพัฒนายกระดับ คุณภาพการศึกษาโรงเรียนขนาดเล็ก และโรงเรียนตำรวจตระเวนชายแดน กิจกรรมที่ ๖	25,524.00	9 พ.ค. 2567	สำนักงานคณะครุ ศาสตร์
บย.1356/67	9 พ.ค. 2567	นายธาวีช ถนอมจิตส์	เข้าร่วมประชุมเครือข่ายความร่วมมือ หลักสูตร WINS รุ่นที่ 4	7,384.00	9 พ.ค. 2567	คณะวิทยาการ จัดการ
บย.1357/67	9 พ.ค. 2567	นายปิ่นณวิษญ์ ใบกุหลาบ	ประชุมสัมมนาวิชาการ การวัดผล และวิจัยสัมพันธแห่งประเทศไทย ครั้ง ที่ 31	5,000.00	9 พ.ค. 2567	สำนักงานคณะครุ ศาสตร์
บย.1358/67	13 พ.ค. 2567	นายคงศักดิ์ ศรีแก้ว	เข้าร่วมกิจกรรมแลกเปลี่ยนเรียนรู้ แนวทางการดำเนินงานอุทยาน วิทยาศาสตร์กับหน่วยงานในระบบ นิเวศนวัตกรรมของสาธารณรัฐเกาหลี	31,192.03	13 พ.ค. 2567	โครงการอุทยาน วิทยาศาสตร์ ภาคเหนือ (อวน.)
บย.1359/67	13 พ.ค. 2567	นางสาวสุธัญญา ปานทอง	โครงการอบรมเชิงปฏิบัติการการ จัดทำผลงานทางวิชาการเพื่อเข้าสู่ ตำแหน่งฯ ที่สูงขึ้น	44,203.00	13 พ.ค. 2567	สำนักงานคณะ มนุษยศาสตร์และ สังคมศาสตร์
บย.1361/67	13 พ.ค. 2567	นางนภาพรณ์ อุ่นปรีชาวิชัย	โครงการศูนย์การเรียนรู้เพื่อการ พัฒนาบริหารจัดการทรัพยากรมนุษย์ วิสาหกิจชุมชนมะขามสร้างชีวิตา (ครั้งที่2)	14,900.00	13 พ.ค. 2567	คณะวิทยาการ จัดการ
บย.1363/67	13 พ.ค. 2567	นายธนพล กิจพจน์	โครงการศูนย์การเรียนรู้เพื่อการ พัฒนาการบริหารจัดการทรัพยากร ชุมชนอย่างยั่งยืนตำบลท่าตาล อำเภอบางกระทุ่ม จังหวัดพิษณุโลก	9,000.00	13 พ.ค. 2567	สำนักงานคณะ เทคโนโลยีการเกษตร และอาหาร
บย.1364/67	13 พ.ค. 2567	นางสาวธัญรัตน์ คงนุ่น	รับสมัครนักศึกษาเทียบโอน วช.ตาก	8,520.00	13 พ.ค. 2567	สำนักงานคณะ สังคมศาสตร์และ การพัฒนาท้องถิ่น

มหาวิทยาลัยราชภัฏพิบูลสงคราม
รายชื่อลูกหนี้เงินยืมราชการ
ประจำเดือน มิถุนายน 2567

เลขที่ บย.	วันที่ยืมเงิน	ชื่อ-สกุล	วัตถุประสงค์ที่ยืม	จำนวนเงิน	ครบกำหนดคืน	หน่วยงาน
บย.1365/67	13 พ.ค. 2567	นายนิรุทธิ์ ทาอ่อน	จัดกิจกรรมการส่งเสริมและพัฒนา ชุมชนท้องถิ่นด้วยกระบวนการวิศวกร สังคม	48,000.00	13 พ.ค. 2567	สำนักงานอธิการบดี
บย.1367/67	13 พ.ค. 2567	นางสาวสัญญาพร มาบวบ	ดำเนินงานลงพื้นที่จัดทำแผน แนวทางมาตรการอนุรักษ์ย่านชุมชน เก่าๆ	14,590.00	13 พ.ค. 2567	สำนักศิลปะและ วัฒนธรรม
บย.1368/67	13 พ.ค. 2567	นางสาววัชรีย์ มีศรี	ดำเนินโครงการชุมชนดิจิทัล สู่การ พัฒนาคุณภาพชีวิตของชุมชนบ้านกร่าง	24,400.00	13 พ.ค. 2567	สำนักศิลปะและ วัฒนธรรม
บย.1371/67	14 พ.ค. 2567	นางสาวพุดตา ศรียางนอก	เพื่อดำเนินการโครงการจัดการแข่งขัน กีฬาวอลเลย์บอลหญิง อายุไม่เกิน 18 ปีฯ	30,000.00	13 มิ.ย. 2567	สำนักงานคณะครุ ศาสตร์
บย.1373/67	14 พ.ค. 2567	นายโชติ บดีรัฐ	เข้าร่วมการฝึกอบรมโครงการ หลักสูตรนักบริหารการงบประมาณ ระดับสูง (นงส.) รุ่นที่ 11 และศึกษาดู งานภายในประเทศ	9,460.00	2 มิ.ย. 2567	กองกลาง
บย.1375/67	14 พ.ค. 2567	นายอมฤต รุ่งฟูลสมบัติ	เบิกค่าอาหารว่างและเครื่องดื่ม การ อบรม AUN - QA Implement and Anlysis version 4 รุ่นที่ 1 (ทปอ.)	3,300.00	13 มิ.ย. 2567	สำนักงานคณะ สังคมศาสตร์และ การพัฒนาท้องถิ่น
บย.1376/67	15 พ.ค. 2567	นางลักขณา ไกร่าง	เพื่อเป็นคณาอาหารว่างและอาหาร กลางวันกิจกรรมบริจาคโลหิต ครั้งที่ 7/2567ในวันที่ 16 พฤษภาคม 2567	9,000.00	14 มิ.ย. 2567	สำนักงานอธิการบดี
บย.1378/67	15 พ.ค. 2567	นายธรรยวารกร ทองแย้ม	โครงการชุมชนดิจิทัลเพื่อรองรับสังคม ศตวรรษที่ 21 ต.วังทอง อ.วังทอง จ. พิษณุโลก	2,408.00	14 มิ.ย. 2567	คณะวิทยาการ จัดการ
บย.1381/67	16 พ.ค. 2567	นางสาวรัตนา นาคสิงห์	การสร้างการรับรู้แนวทางกลไกการ ทำงานของมหาวิทยาลัยกลุ่ม 2 และ การขับเคลื่อนสู่การพลิกโฉม มหาวิทยาลัย	1,750.00	15 มิ.ย. 2567	สถาบันวิจัยและ พัฒนา
บย.1382/67	16 พ.ค. 2567	นางสาวอรรณพ ศรีทองอ่อน	โครงการอบรมเชิงปฏิบัติการสร้าง แรงจูงใจความน่าสนใจกับการเป็น ผู้ประกอบการธุรกิจใหม่ ทั้งใจและกาย	355,780.00	15 มิ.ย. 2567	ศูนย์บ่มเพาะ วิสาหกิจ
บย.1384/67	17 พ.ค. 2567	นายจิรศักดิ์ อินทร	โครงการขับเคลื่อนการพลิกโฉมสู่การ เป็นมหาวิทยาลัยเทคโนโลยีและ ส่งเสริมการสร้างนวัตกรรม ครั้งที่ 1 และครั้งที่ 2 และโครงการพัฒนา นักศึกษาให้มีทักษะการเป็น ผู้ประกอบการ ครั้งที่ 4	600,500.00	16 มิ.ย. 2567	โครงการอุทยาน วิทยาศาสตร์ ภาคเหนือ (อาน.)

มหาวิทยาลัยราชภัฏพิบูลสงคราม
รายชื่อบุคคลที่เงินยืมราชการ
ประจำเดือน มิถุนายน 2567

เลขที่ บย.	วันที่ยืมเงิน	ชื่อ-สกุล	วัตถุประสงค์ที่ยืม	จำนวนเงิน	ครบกำหนดคืน	หน่วยงาน
บย.1385/67	17 พ.ค. 2567	นางจันทร์ฉาย จรุงดีพันธ์	การจัดการเรียนการสอนฝึก ปฏิบัติการพยาบาลอนามัยชุมชน 2	29,740.00	29 มิ.ย. 2567	สำนักงานคณะ พยาบาลศาสตร์
บย.1387/67	17 พ.ค. 2567	นางสาวรารัตน์ วรวิรัช	การอบรม Modern Vocal Traing Master Class	6,500.00	3 มิ.ย. 2567	สำนักงานคณะ มนุษยศาสตร์และ สังคมศาสตร์
บย.1389/67	17 พ.ค. 2567	นางสาวสุธารัตน์ ทับอิน	ดำเนินโครงการพัฒนาศูนย์การเรียนรู้ เพื่อการพัฒนาการบริหารจัดการ ทรัพยากรชุมชนอย่างยั่งยืน กิจกรรม อบรมเชิงปฏิบัติการการจัด กระบวนการเรียนรู้ เพื่อสร้างศูนย์การ เรียนรู้	12,100.00	16 มิ.ย. 2567	สำนักวิทยบริการ และเทคโนโลยี สารสนเทศ
บย.1390/67	17 พ.ค. 2567	นางมาริน จันทร์วงศ์	โครงการพัฒนาคุณภาพชีวิตและ ยกระดับเศรษฐกิจฐานรากของชุมชน ตามหลักปรัชญาเศรษฐกิจพอเพียง เพื่อการพัฒนาที่ยั่งยืน SDGs บ้าน ปากน้ำปอย ต.วังนกแอ่น อ.วังทอง จ.พิษณุโลก	50,100.00	16 มิ.ย. 2567	คณะวิทยาการ จัดการ
บย.1391/67	17 พ.ค. 2567	นางสาวสุนิสา รุ่งเรือง	โครงการแข่งขันกีฬาบุคลากร มหาวิทยาลัยแห่งประเทศไทย พ.ศ. 2567 ครั้งที่ 40 อย่างแก้วเกมส์ 2024	150,000.00	24 มิ.ย. 2567	มหาวิทยาลัยราช ภัฏพิบูลสงคราม
บย.1392/67	17 พ.ค. 2567	นางสาวพิงรัก ริยะชั้น	ดำเนินการโครงการยุทธศาสตร์เพื่อ การพัฒนาท้องถิ่น	362,600.00	16 มิ.ย. 2567	สำนักงานคณะ สังคมศาสตร์และ การพัฒนาท้องถิ่น
บย.1393/67	17 พ.ค. 2567	นางสาวเกตุการ ตาจันทา	สอบวิทยานิพนธ์	9,100.00	4 มิ.ย. 2567	สำนักงานคณะ เทคโนโลยีการเกษตร และอาหาร
บย.1395/67	17 พ.ค. 2567	นางสาวปทุมพร บุญชุม	จัดโครงการพัฒนาแบบทดสอบ PSRU English Test ให้เทียบเท่าข้อสอบ มาตรฐานฯ	10,800.00	16 มิ.ย. 2567	สำนักงานคณะ มนุษยศาสตร์และ สังคมศาสตร์
บย.1396/67	17 พ.ค. 2567	นางสาวโชติกา เศรษฐธัญการ	โครงการพัฒนาแบบทดสอบ PSRU English Test และโครงการพัฒนา หลักสูตรภาษาอังกฤษเพื่อการสื่อสาร	39,600.00	16 มิ.ย. 2567	สำนักงานคณะ มนุษยศาสตร์และ สังคมศาสตร์
บย.1399/67	20 พ.ค. 2567	นางบุษบา หินเฮวี่	โครงการนำเสนอผลงานวิชาการ ระดับชาติ (ครั้งที่1)	10,500.00	19 มิ.ย. 2567	หลักสูตรสาขาวิชา นิเทศศาสตร์
บย.1400/67	20 พ.ค. 2567	นางสาวอารยา บุญศักดิ์	โครงการศูนย์การเรียนรู้เพื่อการ พัฒนาการบริหารจัดการทรัพยากร ชุมชนอย่างยั่งยืนตำบลเกาะตาเลียย อำเภอศรีสำโรง จังหวัดสุโขทัย และ ตำบลท่าตาล อำเภอบางกระพุ่ม จังหวัดพิษณุโลก	15,500.00	19 มิ.ย. 2567	สำนักงานคณะ เทคโนโลยีการเกษตร และอาหาร

มหาวิทยาลัยราชภัฏพิบูลสงคราม
รายชื่อกู้หนี้ยืมเงินยืมราชการ
ประจำเดือน มิถุนายน 2567

เลขที่ บย.	วันที่ยืมเงิน	ชื่อ-สกุล	วัตถุประสงค์ที่ยืม	จำนวนเงิน	ครบกำหนดคืน	หน่วยงาน
บย.1401/67	20 พ.ค. 2567	นางยุวดี อัครลาวัฒน์	จัดการเรียนการสอนรายวิชา ปฏิบัติการพยาบาลสุขภาพจิตและจิต เวช	42,140.00	28 มิ.ย. 2567	สำนักงานคณะ พยาบาลศาสตร์
บย.1402/67	20 พ.ค. 2567	นางสาววลินี สิทธิบุญมา	ฝึกปฏิบัติมารดาทารกและการผดุง ครรภ์ 1	36,084.00	28 มิ.ย. 2567	สำนักงานคณะ พยาบาลศาสตร์
บย.1404/67	20 พ.ค. 2567	นางสาวญาณิศา จินดาหลวง	ประชุมหลักสูตร พัฒนามลิตภัณฑ์ เพื่อสุขภาพและเครื่องสำอาง	2,100.00	19 มิ.ย. 2567	สำนักงานคณะ เทคโนโลยีการเกษตร และอาหาร
บย.1408/67	20 พ.ค. 2567	นางสาวพรดรีด จุลกัลป์	โครงการการจัดการความรู้และแลกเปลี่ยนเรียนรู้ KM เรื่อง การจัดทำชุด โครงการเพื่อขอรับการสนับสนุนจาก แหล่งทุนฯ	8,100.00	19 มิ.ย. 2567	สำนักงานคณะ เทคโนโลยีการเกษตร และอาหาร
บย.1410/67	20 พ.ค. 2567	นางสาวกัญจรีรัตน์ ศรีบุญจมาศ	เดินทางไปราชการเข้าร่วมจัด นิทรรศการในงาน Appropriate Technology Matching day 2024 เทคโนโลยีพร้อมใช้ เพื่อชุมชนไทย ยั่งยืน โชนภาคเหนือ ประจำปี 2567	22,140.00	5 มิ.ย. 2567	สถาบันวิจัยและ พัฒนา
บย.1411/67	20 พ.ค. 2567	นายภัครพล แสงเงิน	ดำเนินการโครงการเพิ่มมูลค่าสินค้า และบริการทางการท่องเที่ยวเชิง เกษตรฯ	29,400.00	19 มิ.ย. 2567	สำนักงานคณะ มนุษยศาสตร์และ สังคมศาสตร์
บย.1413/67	20 พ.ค. 2567	นางสาวปิยวดี น้อยน้ำใส	เข้าร่วมประชุมโครงการ การพัฒนา ผลงานวิจัยพร้อมใช้สู่เครือข่าย ผู้ประกอบการในเชิงพาณิชย์	10,440.00	4 มิ.ย. 2567	สถาบันวิจัยและ พัฒนา
บย.1415/67	20 พ.ค. 2567	นางสาวนิภา ชื่นทองมอญ	ดำเนินโครงการ PSRU EdPEX Coaching หมวดที่ 1-7	11,900.00	19 มิ.ย. 2567	กองนโยบายและ แผน
บย.1416/67	20 พ.ค. 2567	นางสาวมยุรี กมลวรรณ	เพื่อใช้ในการดำเนินโครงการแสดงผล การดำเนินโครงการมหาวิทยาลัยราช ภัฏเพื่อการพัฒนาท้องถิ่น	29,825.00	19 มิ.ย. 2567	กองนโยบายและ แผน
บย.1419/67	21 พ.ค. 2567	นางสาวบังอร นิมอ่อง	ดำเนินโครงการอบรมเชิงปฏิบัติการ จัดคำอธิบายรายวิชาที่เชื่อมโยงกับ แผนที่การกระจายความรับผิดชอบ (Curriculum Mapping) มาตรฐาน ผลการเรียนรู้สู่รายวิชาของหลักสูตร ตามกรอบมาตรฐานคุณวุฒิ ระดับอุดมศึกษาแห่งชาติ (Thai Qualifications Framework for Higher Education, TQFH	23,700.00	20 มิ.ย. 2567	สำนักงานคณะครุ ศาสตร์
บย.1420/67	21 พ.ค. 2567	นางสาวธนพร บัวรอด	โครงการพัฒนาคุณภาพชีวิตเศรษฐกิจ ฐานรากชุมชนพ่อแม่ แม่แก่ฯ	45,800.00	20 มิ.ย. 2567	คณะวิทยาการ จัดการ

มหาวิทยาลัยราชภัฏพิบูลสงคราม
รายชื่อลูกหนี้เงินยืมราชการ
ประจำเดือน มิถุนายน 2567

เลขที่ บย.	วันที่ยืมเงิน	ชื่อ-สกุล	วัตถุประสงค์ที่ยืม	จำนวนเงิน	ครบกำหนดคืน	หน่วยงาน
บย.1421/67	21 พ.ค. 2567	นายวิโรจน์ ลิขิตตระกูลวงศ์	ประชุมรายงานความก้าวหน้ารอบ 12 เดือน	2,000.00	9 มิ.ย. 2567	หลักสูตรสาขาวิชาสัตวศาสตร์และการเพาะเลี้ยงสัตว์น้ำ
บย.1423/67	21 พ.ค. 2567	นางสาวอริศรา นุชเปรม	ดำเนินงานโครงการยกระดับนวัตกรรมชุมชนด้วยกระบวนการวิศวกรรมสังคม	39,200.00	20 มิ.ย. 2567	สำนักงานอธิการบดี
บย.1426/67	23 พ.ค. 2567	นางสาวอิสราภรณ์ ไบวุฒิ	ลงพื้นที่ติดตามการดำเนินงานภายใต้โครงการพัฒนาผลิตภัณฑ์สินค้าชุมชน (ตามแนวทางคู่มือวิทย์เพื่อโอท็อป) ปีงบประมาณ พ.ศ.2567 ครั้งที่ 1 และให้คำปรึกษาต่อผู้ประกอบการ และร่วมประชุมเชิงปฏิบัติการ การทบทวนแผนปฏิบัติการขับเคลื่อนและส่งเสริมการใช้ประโยชน์งานด้าน ววน. ในระ	12,548.00	7 ก.ค. 2567	โครงการคลินิกเทคโนโลยี
บย.1427/67	23 พ.ค. 2567	นางสาวภัทรวดี สีข่อย	Retreat สภามหาวิทยาลัย / ประชุม สภามหาวิทยาลัย / ประชุม คณะกรรมการติดตามตรวจสอบ	177,000.00	22 มิ.ย. 2567	กองกลาง
บย.1428/67	23 พ.ค. 2567	นายจุมพฏ พงศ์ศักดิ์ศรี	ดำเนินโครงการพัฒนาแผนการจัดการศูนย์การเรียนรู้และทรัพยากรชุมชน เพื่อรองรับการท่องเที่ยวด้วยกระบวนการมองภาพอนาคต ครั้งที่ 2	9,600.00	22 มิ.ย. 2567	สำนักงานคณะเทคโนโลยีอุตสาหกรรม
บย.1429/67	23 พ.ค. 2567	นางกาญจนา ธนนพคุณ	เพื่อดำเนินโครงการอบรมหลักสูตรระยะสั้น การจัดทำตัวอย่างทางชีววิทยาพื้นฐาน	13,800.00	22 มิ.ย. 2567	สำนักงานคณะวิทยาศาสตร์และเทคโนโลยี
บย.1430/67	23 พ.ค. 2567	นายกฤษ สุจริตตั้งธรรม	เพื่อดำเนินกิจกรรมอบรมหลักสูตรระยะสั้น การพัฒนาทักษะด้านปฏิบัติการและการสร้างสื่อฟิลิกส์	13,800.00	22 มิ.ย. 2567	สำนักงานคณะวิทยาศาสตร์และเทคโนโลยี
บย.1431/67	23 พ.ค. 2567	นางสาวสุภาวดี แหม่มคง	โครงการยกระดับและพัฒนาผลิตภัณฑ์ของวิสาหกิจชุมชนหนูบุกใหญ่ อ.พรหมพิราม จ.พิษณุโลก	9,200.00	22 มิ.ย. 2567	สำนักงานคณะเทคโนโลยีการเกษตรและอาหาร
บย.1432/67	23 พ.ค. 2567	นางสาววัชรีย์ มีศรี	ลงพื้นที่สำรวจผ้าอัตลักษณ์พิษณุโลกในพื้นที่อำเภอเนินมะปรางและอำเภอบางระกำ	1,960.00	22 มิ.ย. 2567	สำนักศิลปะและวัฒนธรรม
บย.1433/67	23 พ.ค. 2567	นางสาวพนาวิน เปรมศรี	ลงพื้นที่สำรวจผ้าอัตลักษณ์พิษณุโลกในพื้นที่อำเภอมืองพิษณุโลก	735.00	22 มิ.ย. 2567	สำนักศิลปะและวัฒนธรรม
บย.1434/67	23 พ.ค. 2567	ว่าที่ร้อยตรีปฏิพันธ์ นันทขำวัง	ประชุมอธิการบดีมหาวิทยาลัยราชภัฏ ครั้งที่ 3 (174)2567 ณ มรก.เทพสตรี จ.ลพบุรี	3,000.00	8 มิ.ย. 2567	กองกลาง

มหาวิทยาลัยราชภัฏพิบูลสงคราม
 รายชื่อลูกหนี้เงินยืมราชการ
 ประจำเดือน มิถุนายน 2567

เลขที่ บย.	วันที่ยืมเงิน	ชื่อ-สกุล	วัตถุประสงค์ที่ยืม	จำนวนเงิน	ครบกำหนดคืน	หน่วยงาน
บย.1435/67	23 พ.ค. 2567	นายธรมินทร์ เสนานิมิตร	โครงการส่งเสริมการตีพิมพ์ผลงานเพื่อเสริมสร้างสมรรถนะนักศึกษา รมป.สู่เวทีระดับชาติ	30,000.00	22 มิ.ย. 2567	สำนักงานคณะสังคมศาสตร์และการพัฒนาท้องถิ่น
บย.1436/67	23 พ.ค. 2567	นางฐิตาภรณ์ แหวนเพชร	ไปราชการอบรมเชิงปฏิบัติการหลักสูตรพื้นฐานการทำกระเป่า 4 แบบ ณ มหาวิทยาลัย แอนด์ คราฟ แขวงคลองตันไทร เขตคลองสาน กรุงเทพฯ	9,000.00	12 มิ.ย. 2567	สำนักงานคณะเทคโนโลยีอุตสาหกรรม
บย.1437/67	23 พ.ค. 2567	นางสาวณัฐพรพัชร กลินใจ	ดำเนินโครงการพัฒนาผลิตภัณฑ์กลุ่มเครื่องปั้นดินเผาอุณหภูมิสูง	10,800.00	22 มิ.ย. 2567	สำนักงานคณะเทคโนโลยีอุตสาหกรรม
บย.1438/67	23 พ.ค. 2567	นางสาวอารีย์ ชุมเพ็ชร	ดำเนินโครงการอบรม Positive Learning การเรียนรู้เชิงบวก	166,850.00	22 มิ.ย. 2567	โรงเรียนสาธิตมหาวิทยาลัยราชภัฏพิบูลสงคราม ฝ่ายปฐมวัยและประถมศึกษา
บย.1439/67	23 พ.ค. 2567	นางสาวศิริพร แก้วเปียง	ดำเนินงานโครงการสัมมนาผู้นำองค์กรนักศึกษา ปีการศึกษา 2567	4,956.00	22 มิ.ย. 2567	สำนักงานอธิการบดี
บย.1440/67	23 พ.ค. 2567	นางกิงกาญจน์ พรหมมาพงษ์	โครงการพัฒนาสมรรถนะและทักษะดิจิทัลสำหรับประชาชน ภายใต้กิจกรรมอบรมการพัฒนาทักษะดิจิทัลสำหรับบุคลากรทางการศึกษา หลักสูตร การสร้างสรรคดีด้วย Canva และการใช้งาน Microsoft office สำหรับการเรียนการสอน ระหว่างวันที่25-26 พฤษภาคม 2567 และ 8-9 มิถุนายน 2567	74,700.00	22 มิ.ย. 2567	โครงการจัดตั้งสถาบันเทคโนโลยีดิจิทัล
บย.1441/67	23 พ.ค. 2567	นายธีรภัทร์ พุ่มพลอย	ดำเนินโครงการพัฒนาความรู้ด้าน AUN-QA	41,254.00	22 มิ.ย. 2567	สำนักงานคณะครุศาสตร์
บย.1443/67	23 พ.ค. 2567	นางนันทา ชัยทวีชานันท์	สนับสนุนทุนการนำเสนอผลงานทางวิชาการในต่างประเทศ	60,000.00	12 มิ.ย. 2567	สำนักงานคณะสังคมศาสตร์และการพัฒนาท้องถิ่น
บย.1445/67	23 พ.ค. 2567	นางจันทรรณา ศรีกุลกิจ	ดำเนินโครงการอบรมเชิงปฏิบัติการการพัฒนาวิทยากรทางการศึกษา	25,800.00	22 มิ.ย. 2567	สำนักงานคณะครุศาสตร์
บย.1446/67	23 พ.ค. 2567	นางสาวพัชณัฐนัน ศรีกิจเสถียร	อบรมหลักสูตร Power BI desktop for business	7,607.70	22 มิ.ย. 2567	คณะวิทยาการจัดการ
บย.1447/67	24 พ.ค. 2567	นางสาวอรรพรณ ศรีทองอ่อน	โครงการอบรมเชิงปฏิบัติการให้ความรู้เกี่ยวกับการจดทะเบียนพาณิชย์และการจดทะเบียนพาณิชย์ออนไลน์และเสวนาจากผู้ประกอบการจริง	223,400.00	23 มิ.ย. 2567	ศูนย์บ่มเพาะวิสาหกิจ

มหาวิทยาลัยราชภัฏพิบูลสงคราม
 รายชื่อลูกหนี้เงินยืมราชการ
 ประจำเดือน มิถุนายน 2567

เลขที่ บย.	วันที่ยืมเงิน	ชื่อ-สกุล	วัตถุประสงค์ที่ยืม	จำนวนเงิน	ครบกำหนดคืน	หน่วยงาน
บย.1448/67	24 พ.ค. 2567	นางกัญญาวีร์ สมนึก	ประชุมบุคลากรสายสนับสนุน	3,300.00	23 มิ.ย. 2567	สำนักงานคณะ วิทยาศาสตร์และ เทคโนโลยี
บย.1449/67	24 พ.ค. 2567	นางสาวธัญลักษณ์ ชูศรี	เพื่อเป็นค่าใช้จ่ายเรื่องการวิพากษ์ หลักสูตร วทบ.สาขาชีววิทยา	20,390.00	23 มิ.ย. 2567	สำนักงานคณะ วิทยาศาสตร์และ เทคโนโลยี
บย.1450/67	24 พ.ค. 2567	นายศุภศิวิ สุวรรณเกษร	โครงการพัฒนาคุณภาพชีวิตและ ยกระดับเศรษฐกิจฐานรากพื้นที่บ้าน แจ่มจำ ด.เมืองบางขลัง	61,376.00	23 มิ.ย. 2567	คณะวิทยาการ จัดการ
บย.1451/67	24 พ.ค. 2567	นางสาวรัตนา นาคสิงห์	โครงการสร้างเครือข่ายความร่วมมือ กับสถาบันบริหารจัดการเทคโนโลยี และนวัตกรรม (INT) มหาวิทยาลัยมหิดล ในการดำเนินงาน ขับเคลื่อน TLO ของมหาวิทยาลัยราช ภัฏพิบูลสงคราม ตามแนวทางการ ขับเคลื่อนการจัดตั้ง TLO และ TTO ประจำปีงบประมาณ 2567 โครงการ พลิกโฉมมหาวิทยาลัย Reinv	26,350.00	12 มิ.ย. 2567	สถาบันวิจัยและ พัฒนา
บย.1452/67	24 พ.ค. 2567	นายสาธิต มณีโชติ	ศึกษาฐานหลักสูตรส่งเสริมคุณภาพ กรรมการสภาสถาบันอุดมศึกษาและ ผู้บริหารระดับสูง(สสส.)รุ่น1ปี2567ณ กรุงลอนดอน สหราชอาณาจักร	9,420.00	15 มิ.ย. 2567	กองกลาง
บย.1453/67	24 พ.ค. 2567	นายพีรภัทร สงวนศิลป์	โครงการแลกเปลี่ยนเรียนรู้หลักสูตร ตามเกณฑ์ประกันคุณภาพการศึกษา	3,000.00	23 มิ.ย. 2567	หลักสูตรสาขาวิชา การท่องเที่ยวและ บริการ
บย.1454/67	24 พ.ค. 2567	นายปริญญา หวันเหลี่ยม	นิเทศการฝึกประสบการณ์วิชาชีพ สังคมสงเคราะห์	5,405.00	12 มิ.ย. 2567	สำนักงานคณะ สังคมศาสตร์และ การพัฒนาท้องถิ่น
บย.1455/67	24 พ.ค. 2567	นางสาวศรีรัตน์ ใจจันทร์	จัดโครงการอบรมเชิงปฏิบัติการยก ร่างหลักสูตรตามแนวทางของ OBE รุ่นที่ 2 ระหว่างวันที่ 27 - 30 พฤษภาคม 2567	106,200.00	23 มิ.ย. 2567	กองบริการ การศึกษา
บย.1456/67	24 พ.ค. 2567	นางสาวนพรัตน์ วรรณเทศ	เพื่อดำเนินการจัดอบรมหลักสูตร ระยะสั้น การเพาะเห็ดเบื้องต้น	13,800.00	23 มิ.ย. 2567	สำนักงานคณะ วิทยาศาสตร์และ เทคโนโลยี
บย.1457/67	24 พ.ค. 2567	นายไกรลาส มาตรมูล	เพื่อดำเนินกิจกรรมอบรมหลักสูตร ระยะสั้น เทคนิคการวัดและควบคุม ยุคดิจิทัล	13,800.00	23 มิ.ย. 2567	สำนักงานคณะ วิทยาศาสตร์และ เทคโนโลยี

มหาวิทยาลัยราชภัฏพิบูลสงคราม
รายชื่อกู้หนี้ยืมเงินยืมราชการ
ประจำเดือน มิถุนายน 2567

เลขที่ บย.	วันที่ยืมเงิน	ชื่อ-สกุล	วัตถุประสงค์ที่ยืม	จำนวนเงิน	ครบกำหนดคืน	หน่วยงาน
บย.1458/67	24 พ.ค. 2567	นายวิมล ทองดอนกลิ้ง	โครงการพัฒนาตราสินค้า ระบบการ ขายช่องทางทางการตลาดออนไลน์และ ออฟไลน์ ของผลิตภัณฑ์แปรรูป สมุนไพรหนองอ้อ ตำบลดงประคำ อำเภอพรหมพิราม จังหวัดพิษณุโลก	37,200.00	23 มิ.ย. 2567	สำนักงานคณะ เทคโนโลยี อุตสาหกรรม
บย.1459/67	24 พ.ค. 2567	นางสาวเวธกา พงษ์สุทธิ	เดินทางไปเข้าร่วมโครงการสัมมนา เครือข่ายสำนักวิทยบริการและ เทคโนโลยีสารสนเทศ มหาวิทยาลัย ราชภัฏทั่วประเทศ ครั้งที่ 11 ณ โรงแรมณิฉันทรีสอร์ต อำเภอเมือง จังหวัดจันทบุรี	17,520.00	15 มิ.ย. 2567	สำนักวิทยบริการ และเทคโนโลยี สารสนเทศ
บย.1460/67	24 พ.ค. 2567	นางสาวกวิณวรา นารินประเสริฐ	สอนภาคปฏิบัติรายวิชาปฏิบัติการ พยาบาลผู้ใหญ่และผู้สูงอายุ 1 (NS223)	35,307.00	28 มิ.ย. 2567	สำนักงานคณะ พยาบาลศาสตร์
บย.1462/67	24 พ.ค. 2567	นางสาววันชพร จันทร์รักษา	โครงการพัฒนาศูนย์การเรียนรู้โคก หนองนาบ้านแจ่มจำเมืองบางขลัง (ครั้งที่2)ฯ	27,644.00	23 มิ.ย. 2567	คณะวิทยาการ จัดการ
บย.1463/67	27 พ.ค. 2567	นางชนมมาต วรรณพรศิริ	ประชุมวิชาการระดับชาติ	38,249.00	15 มิ.ย. 2567	สำนักงานคณะ พยาบาลศาสตร์
บย.1464/67	27 พ.ค. 2567	นางสาวจิระภา งามสุทธิ	โครงการทบทวนผลสัมฤทธิ์และ ทบทวนแผนยุทธศาสตร์ สาขาวิชา การจัดการ	11,500.00	26 มิ.ย. 2567	หลักสูตรสาขาวิชา การจัดการ
บย.1465/67	27 พ.ค. 2567	นายจිරพงษ์ มหนิธิวงศ์	โครงการพัฒนาศักยภาพทางวิชาการ (ครั้งที่1)	1,600.00	26 มิ.ย. 2567	คณะวิทยาการ จัดการ
บย.1466/67	27 พ.ค. 2567	นางสาวมลฤดี โพธิ์พิจารย์	จัดการเรียนการสอนรายวิชาฝึก ปฏิบัติการช่วยเหลือดูแลผู้สูงอายุและ ผู้สูงอายุ (NSPN194)	109,174.00	28 พ.ค. 2567	สำนักงานคณะ พยาบาลศาสตร์
บย.1467/67	27 พ.ค. 2567	นางสาวภาวิดา มหาวงศ์	ดำเนินโครงการพัฒนาคุณภาพ การศึกษาและการพัฒนาท้องถิ่นโดยมี สถาบันอุดมศึกษาเป็นที่เลี้ยงของ เครือข่ายเพื่อการพัฒนาอุดมศึกษา ประจำปีงบประมาณ พ.ศ. ๒๕๖๗ (เครือข่ายภาคเหนือตอนล่าง)	39,550.00	26 มิ.ย. 2567	สำนักงานคณะครุ ศาสตร์
บย.1468/67	27 พ.ค. 2567	นายเอื้อบุญ ทีพึ่ง	เพื่อดำเนินกิจกรรมโครงการพัฒนา ยกระดับศูนย์การเรียนรู้ ณ วัดสาย ต. ทุ่งหลวง อ.คีรีมาศ จ.สุโขทัย	13,742.00	26 มิ.ย. 2567	สำนักงานคณะ เทคโนโลยี อุตสาหกรรม
บย.1469/67	27 พ.ค. 2567	นางสาวสุธาสินี เกาสวรรณ์	แนะแนวการศึกษา เดือนพฤษภาคม - เดือนมิถุนายน โรงเรียนมัธยมศึกษา จังหวัดพิจิตร กำแพงเพชร ตาก และ เพชรบูรณ์	40,819.00	13 มิ.ย. 2567	กองบริการ การศึกษา

มหาวิทยาลัยราชภัฏพิบูลสงคราม
รายชื่อกู้หนี้ยืมเงินยืมราชการ
ประจำเดือน มิถุนายน 2567

เลขที่ บย.	วันที่ยืมเงิน	ชื่อ-สกุล	วัตถุประสงค์ที่ยืม	จำนวนเงิน	ครบกำหนดคืน	หน่วยงาน
บย.1470/67	27 พ.ค. 2567	นางสาววิวรรณี สังข์ทอง	เพื่อดำเนินโครงการอบรมเชิงปฏิบัติการเพิ่มสมรรถนะใจบริหารกาย	28,748.00	26 มิ.ย. 2567	สำนักศิลปะและวัฒนธรรม
บย.1472/67	27 พ.ค. 2567	นางรัมเพ็ญ ตรงต่อกิจ	เพื่อประกอบโครงการส่งเสริมมาตรฐานความปลอดภัยในห้องปฏิบัติการฯ	34,800.00	26 มิ.ย. 2567	สำนักงานคณะวิทยาศาสตร์และเทคโนโลยี
บย.1473/67	27 พ.ค. 2567	นายธนชัยภัทร์ พันักพรรัตน์	ดำเนินงานโครงการกิจกรรมการพัฒนาทักษะวิศวกรสังคมสู่การเป็นนวัตกรรมชุมชนเพื่อพัฒนาท้องถิ่นอย่างยั่งยืน (การลงพื้นที่สำรวจ ครั้งที่ 1)	5,224.00	26 มิ.ย. 2567	สำนักงานอธิการบดี
บย.1476/67	28 พ.ค. 2567	นางสาวณัฐธิดา บุญเทียน	การปฏิบัติงานสารบรรณอย่างมืออาชีพการจัดทำรายงานการประชุมเทคนิคการเขียนและการใช้ถ้อยคำ ส่วนในหนังสือราชการฯ	7,000.00	16 มิ.ย. 2567	สำนักงานคณะสังคมศาสตร์และการพัฒนาท้องถิ่น
บย.1477/67	28 พ.ค. 2567	นางสาวอรุณา ประเสริฐศรี	โครงการพัฒนาศูนย์การเรียนรู้เพื่อการพัฒนา ต.หนองตม อ.กงไกรลาศ จ.สุโขทัยฯ	46,620.00	27 มิ.ย. 2567	คณะวิทยาการจัดการ
บย.1478/67	29 พ.ค. 2567	นายวิโรจน์ ตระกูลพิทักษ์กิจ	ดำเนินการโครงการพัฒนาคุณภาพชีวิตและยกระดับเศรษฐกิจฐานรากโดยใช้ภูมิปัญญาจากพืชสมุนไพรลดวัตถุติดพื้นดิน ต.สวรรคโลก อ.สวรรคโลก จ.สุโขทัย	118,700.00	28 มิ.ย. 2567	สำนักงานคณะมนุษยศาสตร์และสังคมศาสตร์
บย.1479/67	29 พ.ค. 2567	นางสาวสุนิสา เห็ชรพูล	จัดโครงการจัดทำวารสารวิชาการและวิจัย คณะมนุษยศาสตร์และสังคมศาสตร์	25,540.00	28 มิ.ย. 2567	สำนักงานคณะมนุษยศาสตร์และสังคมศาสตร์
บย.1480/67	29 พ.ค. 2567	นางสาวพิณรัตน์ นุชโพธิ์	โครงการยกระดับมาตรฐานบาส์มสมุนไพร วิสาหกิจชุมชนปลูกและแปรรูปสมุนไพรห้วยเขียง ฯ	12,098.00	28 มิ.ย. 2567	คณะวิทยาการจัดการ
บย.1481/67	29 พ.ค. 2567	นางสาวสุพิน โพธิ์ทอง	ดำเนินโครงการพัฒนาสมรรถนะภาษาอังกฤษเพื่อยกระดับชุมชนสู่สากล ก.บริหารกำกับติดตามผลการดำเนินงาน	1,725.00	28 มิ.ย. 2567	คณะมนุษยศาสตร์และสังคมศาสตร์
บย.1484/67	29 พ.ค. 2567	นางสาวนงลักษณ์ ใจฉลาด	โครงการพัฒนาคุณภาพการศึกษาและพัฒนาท้องถิ่น	58,500.00	28 มิ.ย. 2567	สำนักงานคณะครุศาสตร์
บย.1485/67	29 พ.ค. 2567	นายเอกภูมิ บุญธรรม	อบรมเพื่อขึ้นทะเบียนเป็นผู้ตรวจประเมินมาตรฐานคุณภาพการศึกษา วิศวกรรมศาสตร์	5,124.00	15 มิ.ย. 2567	สำนักงานคณะเทคโนโลยีอุตสาหกรรม
บย.1486/67	30 พ.ค. 2567	นายอดิศักดิ์ แก้วทองทรัพย์	ประชุมคณะกรรมการประจำคณะฯ	19,375.00	29 มิ.ย. 2567	สำนักงานคณะเทคโนโลยีการเกษตรและอาหาร

มหาวิทยาลัยราชภัฏพิบูลสงคราม
รายชื่อบุคคลที่ขึ้นบัญชีรายชื่อ
ประจำเดือน มิถุนายน 2567

เลขที่ บย.	วันที่ขึ้นเงิน	ชื่อ-สกุล	วัตถุประสงค์ที่ยืม	จำนวนเงิน	ครบกำหนดคืน	หน่วยงาน
บย.1487/67	30 พ.ค. 2567	นายสันต์ ปวนปิ่นวงศ์	ดำเนินงานโครงการสนับสนุนอุปกรณ์การเรียนอุปกรณ์กีฬาและปรับปรุงภูมิทัศน์โรงเรียนตำรวจตระเวนชายแดนบ้านนุขเหียน อำเภอชาติตระการ จังหวัดพิษณุโลก	27,580.00	29 มิ.ย. 2567	สำนักงานอธิการบดี
บย.1488/67	30 พ.ค. 2567	นางเกสร กอกอง	โครงการปรับปรุงหลักสูตรตามแนวทาง OBE หลักสูตรครุศาสตรมหาบัณฑิต สาขาหลักสูตรและการสอน หลักสูตรปรับปรุง พ.ศ. 2568	15,580.00	29 มิ.ย. 2567	สำนักงานคณะครุศาสตร์
บย.1489/67	30 พ.ค. 2567	นางสาวสุรางคนาง ไชยศรี	เข้าร่วมโครงการอบรม หลักสูตร นักจัดรายการวิทยุและโทรทัศน์เพื่อการประชาสัมพันธ์ยุคดิจิทัล ณ ห้องประชุมปางอุบล โรงแรมวังจันทร์ริเวอร์วิว มหาวิทยาลัยราชภัฏพิบูลสงคราม (ส่วนวังจันทร์)	4,600.00	6 ส.ค. 2567	สำนักวิทยบริการและเทคโนโลยีสารสนเทศ
บย.1491/67	31 พ.ค. 2567	นายโชติ บดีรัฐ	เข้าร่วมการฝึกอบรมโครงการหลักสูตรนักบริหารการงบประมาณระดับสูง (นงส.) รุ่นที่ 11	10,550.00	17 มิ.ย. 2567	กองกลาง
บย.1492/67	31 พ.ค. 2567	นายอดิโรจน์ บัวหับ	ดำเนินงานโครงการส่งเสริมและพัฒนาผลิตภัณฑ์ชุมชนด้านคาร์บอนด้วยกระบวนการวิศวกรรมสังคม	71,625.00	30 มิ.ย. 2567	สำนักงานอธิการบดี
บย.1493/67	31 พ.ค. 2567	นางสาววาสนีย์ มีเครือเอี่ยม	ดำเนินการจัดเวทีถอดบทเรียนการห้องเรียนเชิงเกษตรกรรมวิถีเกษตรกรรมฯ	11,900.00	16 มิ.ย. 2567	สำนักงานคณะมนุษยศาสตร์และสังคมศาสตร์
บย.1494/67	31 พ.ค. 2567	ว่าที่เรืออากาศตรีบัญชา สารวยริน	เข้ารับการฝึกอบรมบุคลากรทางการลูกเสือ ชั้นหัวหน้าผู้ให้การฝึกอบรมผู้กำกับลูกเสือ	3,656.00	24 มิ.ย. 2567	สำนักงานคณะครุศาสตร์
บย.1495/67	31 พ.ค. 2567	นางสาวอชิษฐา งามกิจวัตร	ดำเนินโครงการส่งเสริม สืบสานศิลปวัฒนธรรม โครงการเสริมสร้างความรู้แก่ศิษย์เก่า โครงการปฐมนิเทศและเตรียมความพร้อมนักศึกษาใหม่ และ โครงการพัฒนาศักยภาพในการบริหารงานด้านกิจการนักศึกษาและศิลปวัฒนธรรม	108,200.00	30 มิ.ย. 2567	คณะมนุษยศาสตร์และสังคมศาสตร์
บย.1496/67	31 พ.ค. 2567	นางสาวกรวรรณ ทองสอน	แนะแนวการศึกษา	4,000.00	29 มิ.ย. 2567	สำนักงานคณะเทคโนโลยีการเกษตรและอาหาร

มหาวิทยาลัยราชภัฏพิบูลสงคราม
รายชื่อลูกหนี้เงินยืมราชการ
ประจำเดือน มิถุนายน 2567

เลขที่ บย.	วันที่ยืมเงิน	ชื่อ-สกุล	วัตถุประสงค์ที่ยืม	จำนวนเงิน	ครบกำหนดคืน	หน่วยงาน
บย.1498/67	31 พ.ค. 2567	นางสาวปวีศา เกษมสุข	ไปราชการในโครงการลงพื้นที่ตรวจติดตามผลการดำเนินงานโครงการภายใต้โครงการมหาวิทยาลัยราชภัฏเพื่อการพัฒนาท้องถิ่น	69,160.00	30 มิ.ย. 2567	กองนโยบายและแผน
บย.1499/67	31 พ.ค. 2567	นายสันติสุข คำอินทร์	ดำเนินโครงการพัฒนาศูนย์การเรียนรู้เพื่อพัฒนาการบริหารจัดการทรัพยากรชุมชนอย่างยั่งยืน (พื้นที่ตำบลท่าสะแก อำเภอบางบาล จ.พิษณุโลก) กิจกรรม อบรมเชิงปฏิบัติการใช้สื่อประชาสัมพันธ์ประเภทสื่อสิ่งพิมพ์และสื่อออนไลน์เพื่อศูนย์การเรียนรู้ชุมชน และการอ	40,785.00	30 มิ.ย. 2567	สำนักวิทยบริการและเทคโนโลยีสารสนเทศ
บย.1500/67	31 พ.ค. 2567	นางสาวอรพรรณ ศรีทองอ่อน	โครงการสร้างร้านออนไลน์บนแอปพลิเคชันทันสมัยและพัฒนาทักษะอาชีพ Up Skill , Re Skill , New skill ให้กับผู้ประกอบการหน้าใหม่	315,360.00	30 มิ.ย. 2567	ศูนย์บ่มเพาะวิสาหกิจ
บย.1501/67	31 พ.ค. 2567	นางวรรณวลี ไตรธรรม	ลงทะเบียนอบรม หลักสูตร กฎหมายการคลังที่ผู้ปฏิบัติงานต้องรู้	4,000.00	30 มิ.ย. 2567	กองนโยบายและแผน
บย.1503/67	31 พ.ค. 2567	นางสาวธนพร บัวรอด	โครงการพัฒนาคุณภาพชีวิตเศรษฐกิจฐานรากชุมชนพ่อแม่ แม่แม่ฯ(ครั้งที่2)	46,800.00	30 มิ.ย. 2567	คณะวิทยาการจัดการ
บย.1504/67	31 พ.ค. 2567	นายศุภกร ศรีสุวรรณ	โครงการอบรมการป้องกันภัยและระงับอัคคีภัยภายในอาคาร	27,600.00	30 มิ.ย. 2567	สำนักงานอธิการบดี
บย.1505/67	31 พ.ค. 2567	นางสาวอัจฉิมา มาตราเงิน	ประชุมการจัดสรรทุนโครงการพัฒนากำลังคนด้านมนุษยศาสตร์และสังคมศาสตร์ ประจำปีงบประมาณ 2567	5,596.00	20 มิ.ย. 2567	กองบริหารงานบุคคล
บย.1507/67	31 พ.ค. 2567	นางสาวรสสุคนธ์ ประดิษฐ์	โครงการพัฒนาศักยภาพเพื่อส่งเสริมทักษะด้านวิชาการและวิจัย นำเสนอบทความวิจัยแบบ Online	9,000.00	30 มิ.ย. 2567	สำนักงานคณะกรรมการส่งเสริมและพัฒนากิจการท้องถิ่น
บย.1508/67	31 พ.ค. 2567	นางจิตรา มีคำ	เดินทางไปราชการเข้าร่วมประชุมและอบรมหลักการประเมิน SROI และ ROI โครงการวิจัยและนวัตกรรม	8,410.00	18 มิ.ย. 2567	สถาบันวิจัยและพัฒนา
บย.1510/67	4 มิ.ย. 2567	นายกัมปนาท วงษ์วัฒนพงษ์	โครงการค่ายพัฒนางานสอน งานวิจัยเพื่อเข้าสู่ตำแหน่งทางวิชาการที่สูงขึ้น	56,484.00	4 ก.ค. 2567	สำนักงานคณะกรรมการส่งเสริมและพัฒนากิจการท้องถิ่น
บย.1511/67	4 มิ.ย. 2567	นางสาวธิดารัตน์ วุฒิสรีเสถียรกุล	นิเทศนักศึกษาฝึกประสบการณ์วิชาชีพ สอน.เทศบาล ต.ป่าแดด จ.เชียงใหม่	4,502.00	21 มิ.ย. 2567	หลักสูตรสาขาวิชาการจัดการเทคโนโลยีสารสนเทศทางธุรกิจ

มหาวิทยาลัยราชภัฏพิบูลสงคราม
รายชื่อลูกหนี้เงินยืมราชการ
ประจำเดือน มิถุนายน 2567

เลขที่ บย.	วันที่ยืมเงิน	ชื่อ-สกุล	วัตถุประสงค์ที่ยืม	จำนวนเงิน	ครบกำหนดคืน	หน่วยงาน
บย.1512/67	4 มิ.ย. 2567	นางสาวรัตนดิพร ส้าอังก์	นำนักศึกษาเข้าร่วมประกวดโครงงาน คันทวีไอสระ	3,474.00	22 มิ.ย. 2567	สำนักงานคณะ วิทยาศาสตร์และเทคโนโลยี
บย.1513/67	4 มิ.ย. 2567	นางสาวสุภาพร กลิ่นนาค	โครงการปฏิรูปโครงสร้างระบบการ บริหารมหาวิทยาลัยเป็นองค์การ (SMART Organization) และพัฒนา กรรมการทำงานให้มีขีดความสามารถ ในการแข่งขันสำหรับอนาคต	28,460.00	4 ก.ค. 2567	สถาบันวิจัยและ พัฒนา
บย.1514/67	5 มิ.ย. 2567	นางยิ่งลักษณ์ มูลสาร	โครงการทบทวนแผนยุทธศาสตร์ การพัฒนาคณะฯ และสานสัมพันธ์ บุคลากรคณะเทคโนโลยีการเกษตร และอาหาร	8,250.00	5 ก.ค. 2567	สำนักงานคณะ เทคโนโลยีการเกษตร และอาหาร
บย.1515/67	5 มิ.ย. 2567	นายธรรคนวัตร ไชยเอษณ์	โครงการพัฒนาศักยภาพอาจารย์ สาขาวิชาเศรษฐศาสตร์ธุรกิจ	5,000.00	5 ก.ค. 2567	หลักสูตรสาขาวิชา เศรษฐศาสตร์ธุรกิจ
บย.1516/67	5 มิ.ย. 2567	นายศิลป์ชัย มั่นพะยอม	ลงทะเบียนโครงการฝึกอบรมเชิง ปฏิบัติการ	5,000.00	21 มิ.ย. 2567	สำนักงานคณะ พยาบาลศาสตร์
บย.1517/67	5 มิ.ย. 2567	นางสาวนิภา ชื่นทองมอญ	ดำเนินโครงการพัฒนาคุณภาพ การศึกษาเพื่อการค้าในงานที่เป็นเลิศ EdPEX ของสำนักงานอธิการบดี	11,700.00	5 ก.ค. 2567	กองนโยบายและ แผน
บย.1519/67	5 มิ.ย. 2567	นางณัฐกานต์ เสียงชื่น	ดำเนินโครงการพัฒนาหลักสูตรภาษา เพื่อการอาชีพ (English for Careers)	21,600.00	5 ก.ค. 2567	คณะมนุษยศาสตร์ และสังคมศาสตร์
บย.1520/67	5 มิ.ย. 2567	นายสรารุณี กันทะจันทร์	โครงการพัฒนาวารสารคณะวิทยาการ จัดการ	6,500.00	5 ก.ค. 2567	คณะวิทยาการ จัดการ
บย.1521/67	5 มิ.ย. 2567	นางสาวภาวินี อินทร์ทอง	นิเทศนักศึกษาฝึกประสบการณ์วิชาชีพ	7,000.00	23 มิ.ย. 2567	สำนักงานคณะ วิทยาศาสตร์และเทคโนโลยี
บย.1522/67	5 มิ.ย. 2567	นางสาวศรีสองรัก สารสังข์	ลงพื้นที่สำรวจผ้าอัตลักษณ์พิษณุโลก ในพื้นที่อำเภอนครไทยและอำเภอมัง ทอง	2,270.00	5 ก.ค. 2567	สำนักศิลปะและ วัฒนธรรม
บย.1523/67	5 มิ.ย. 2567	นายอัสณัย ทองพ่อค้า	เพื่อดำเนินโครงการเพิ่มศักยภาพ ชุมชน Soft Power บนฐานอัตลักษณ์ (ผ้าทอ)	2,290.00	5 ก.ค. 2567	สำนักศิลปะและ วัฒนธรรม
บย.1524/67	5 มิ.ย. 2567	นางสาวอรุณา ประเสริฐศรี	1.จัดโครงการศูนย์การเรียนรู้ ต.หนอง ตุม ๒.ค่าลงทะเบียน ประชุมเชิง ปฏิบัติการ สมาคมสภาคอบต.ฯ	50,300.00	5 ก.ค. 2567	คณะวิทยาการ จัดการ
บย.1525/67	5 มิ.ย. 2567	นายโชติ บดีรัฐ	เข้าร่วมการฝึกอบรมโครงการ หลักสูตรนักบริหารการงบประมาณ ระดับสูง (นงส) รุ่นที่ 11	10,000.00	24 มิ.ย. 2567	กองกลาง

มหาวิทยาลัยราชภัฏพิบูลสงคราม
รายชื่อกิจกรรมเงินยืมราชการ
ประจำเดือน มิถุนายน 2567

เลขที่ บย.	วันที่ขอมเงิน	ชื่อ-สกุล	วัตถุประสงค์ที่ยืม	จำนวนเงิน	ครบกำหนดคืน	หน่วยงาน
บย.1526/67	5 มิ.ย. 2567	นายพรชัย ปานทุ่ง	โครงการส่งเสริมอัตลักษณ์ผ้าทอพื้นเมือง มุ่งสู่การเป็น Soft Power ของจังหวัดสุโขทัย กิจกรรมประชาสัมพันธ์และจัดทำภาคีเครือข่ายกลุ่มสร้างสรรค์ผ้าทอสุโขทัย	10,680.00	5 ก.ค. 2567	สำนักงานคณะเทคโนโลยีอุตสาหกรรม
บย.1527/67	5 มิ.ย. 2567	นายเจนต์ คันทะ	ประชุมผู้บริหารและบุคลากร ครั้งที่ 62 (4/2567) วันที่ 6 มิถุนายน 2567	3,600.00	5 ก.ค. 2567	สำนักวิทยบริการและเทคโนโลยีสารสนเทศ
บย.1528/67	5 มิ.ย. 2567	นายชิตณรงค์ เพ็งแดง	ดำเนินโครงการพัฒนาศักยภาพชุมชนดิจิทัล กิจกรรมที่ 2 นำเสนอโครงการแบบแอปพลิเคชันส่งเสริมการท่องเที่ยว วิทยาลัยไถ่ถอนบ้าน ต.ทุ่งหลวง อ.ศรีมามาศ จ.สุโขทัย	4,480.00	5 ก.ค. 2567	สำนักงานคณะเทคโนโลยีอุตสาหกรรม
บย.1529/67	5 มิ.ย. 2567	นายชาติชาย จันทร์ประทีป	เข้าร่วมการหารือข้อราชการร่วมกับกรมบัญชีกลางประเด็นเกี่ยวกับงบงบทันที	4,400.00	21 มิ.ย. 2567	กองกลาง
บย.1530/67	5 มิ.ย. 2567	นางสาวสิริกาญจน์ ธนบุรณ์รุ่งคำ	ประชุมปรับปรุงหลักสูตรสาขาวิชาวิทยาศาสตร์และเทคโนโลยีการอาหารและโครงการถ่ายทอดและยกระดับผลิตภัณฑ์พร้อมบรรจุภัณฑ์ แคบหมูไร้มัน	10,350.00	5 ก.ค. 2567	สำนักงานคณะเทคโนโลยีการเกษตรและอาหาร
บย.1531/67	6 มิ.ย. 2567	นางสาวพัทพา บุญยะรัตน์	ดำเนินโครงการเสริมทักษะภาษาอังกฤษและวัฒนธรรมในต่างประเทศ	100,000.00	6 ก.ค. 2567	คณะมนุษยศาสตร์และสังคมศาสตร์
บย.1532/67	6 มิ.ย. 2567	นายวิโรจน์ ลิขิตตระกูลวงศ์	นำเสนอผลงานทางวิชาการในต่างประเทศ ณ กรุงนิวยอร์ก ประเทศสหรัฐอเมริกา	80,000.00	28 มิ.ย. 2567	สำนักงานคณะเทคโนโลยีการเกษตรและอาหาร
บย.1533/67	6 มิ.ย. 2567	นางโชติกา สัมส้า	จัดประชุมสภาคณาจารย์และข้าราชการ ครั้งที่ 177 (6/2567) วันที่ 7 มิถุนายน 2567 จำนวน 22990 บาท และจัดประชุมสภาวิชาการ ครั้งที่ 102 (3/2567) วันที่ 12 มิถุนายน 2567 จำนวน 42600 บาท	65,590.00	6 ก.ค. 2567	กองกลาง
บย.1534/67	6 มิ.ย. 2567	นางสาวกุสุมา ยกชู	เข้าร่วมโครงการฝึกอบรมโดยเน้นกระบวนการกลุ่มบำบัดทางจิตวิทยา หัวข้อ Bioenergetivs Psychodrama Therapy	5,000.00	6 ก.ค. 2567	สำนักงานคณะครุศาสตร์
บย.1535/67	7 มิ.ย. 2567	นางสวรรค์ ทองพ้อคำ	ดำเนินโครงการรับบริการตรวจประเมินการประกันคุณภาพหลักสูตรปีการศึกษา 2566	26,500.00	7 ก.ค. 2567	สำนักงานคณะพยาบาลศาสตร์

มหาวิทยาลัยราชภัฏพิบูลสงคราม
รายชื่อกู้หนี้ยืมราชการ
ประจำเดือน มิถุนายน 2567

เลขที่ บย.	วันที่ยืมเงิน	ชื่อ-สกุล	วัตถุประสงค์ที่ยืม	จำนวนเงิน	ครบกำหนดคืน	หน่วยงาน
บย.1536/67	7 มิ.ย. 2567	นางสาวศิริภัตสร คำภาเครือ	ค่าตอบแทนกรรมการสอบคัดเลือก เข้าศึกษาระดับบัณฑิตศึกษา ภาค เรียนที่ 1 ปีการศึกษา 2567 (รอบที่2)	7,300.00	7 ก.ค. 2567	สำนักงานคณะ สังคมศาสตร์และ การพัฒนาท้องถิ่น
บย.1537/67	7 มิ.ย. 2567	นางสาวกุลชญา สีหวงวน	เข้าร่วมกิจกรรม Coaching Camp,Pitching โครงการ Startup Thailand League 2024	66,220.00	24 มิ.ย. 2567	โครงการอุทยาน วิทยาศาสตร์ ภาคเหนือ (อนว.)
บย.1538/67	7 มิ.ย. 2567	นายธีรภัทร์ พุ่มพลอย	ดำเนินโครงการประกันคุณภาพ การศึกษาระดับหลักสูตรและระดับ คณะ	224,600.00	7 ก.ค. 2567	สำนักงานคณะครุ ศาสตร์
บย.1539/67	7 มิ.ย. 2567	นางสาวโกสุมภ์ ทิมวัฒนา	ดำเนินโครงการ/กิจกรรม แนว ทางการจัดการความรู้ การเตรียม ความพร้อมสำหรับการเขียน สมรรถนะหลัก และคู่มือปฏิบัติงาน เพื่อขอตำแหน่งที่สูง ให้กับบุคลากร สายสนับสนุนของสำนักงานอธิการบดี และการนำเสนอแนวปฏิบัติที่ดี Best Practice ในการพัฒนางาน	17,000.00	7 ก.ค. 2567	กองนโยบายและ แผน
บย.1540/67	7 มิ.ย. 2567	นางปราณี บำเพ็ญดี	เดินทางไปราชการเพื่อเข้าร่วมประชุม เชิงปฏิบัติการด้านแผนงานโครงการ ยุทธศาสตร์มหาวิทยาลัยราชภัฏเพื่อ การพัฒนาท้องถิ่น ปีงบประมาณ 2567 และปีงบประมาณ 2568	22,725.00	26 มิ.ย. 2567	กองนโยบายและ แผน
บย.1541/67	7 มิ.ย. 2567	นางฉันทนา เอี่ยมวชิรากุล	ค่าตอบแทนการพิจารณาผลงานทาง วิชาการ	51,000.00	7 ก.ค. 2567	กองบริหารงาน บุคคล
บย.1542/67	7 มิ.ย. 2567	นางสาวญาดา ไกรกิจราษฎร์	เข้าร่วมกิจกรรม Preschool ของตระ เทคโนโลยีอุตสาหกรรม	9,750.00	7 ก.ค. 2567	สำนักงานคณะ เทคโนโลยี อุตสาหกรรม
บย.1543/67	7 มิ.ย. 2567	นางสาวเมศิณี ภัทรมุธา	ดำเนินโครงการเตรียมฝึก ประสบการณ์วิชาชีพ สาขาวิชา ภาษาไทย	9,315.00	7 ก.ค. 2567	คณะมนุษยศาสตร์ และสังคมศาสตร์
บย.1544/67	7 มิ.ย. 2567	นางสาวมณฑนา เบ็ญยาวงค์	ค่าตอบแทนการดำเนินงานการจ้าง นักศึกษาทำงานระหว่างเรียน	10,500.00	7 ก.ค. 2567	กองพัฒนานักศึกษา
บย.1545/67	7 มิ.ย. 2567	ว่าที่ร้อยตรีหญิงศิริวิมล อุทองมาก	ดำเนินโครงการประกันคุณภาพฯ และ โครงการจัดการความรู้ kma	246,790.00	7 ก.ค. 2567	สำนักงานคณะ วิทยาศาสตร์และ เทคโนโลยี
บย.1546/67	7 มิ.ย. 2567	นางสาวปณิตตา กุลนาทล	1. ค่าตอบแทนผู้ทรงคุณวุฒิพิจารณา อ่านบทความในการสารมนุษยศาสตร์ และสังคมศาสตร์ 2. ค่าตอบแทน เหมาจ่ายผู้ทรงคุณวุฒิตรวจสอบความ ถูกต้องของการเขียนและการ จัดรูปแบบบทความ	34,000.00	7 ก.ค. 2567	สถาบันวิจัยและ พัฒนา

มหาวิทยาลัยราชภัฏพิบูลสงคราม
รายชื่อกู้หนี้ยืมเงินยืมราชการ
ประจำเดือน มิถุนายน 2567

เลขที่ บย.	วันที่ยืมเงิน	ชื่อ-สกุล	วัตถุประสงค์ที่ยืม	จำนวนเงิน	ครบกำหนดคืน	หน่วยงาน
บย.1547/67	7 มิ.ย. 2567	นายประสิทธิ์ชัย นรากรณ์	สัมมนา โครงการประชุมเชิงปฏิบัติการ สมาคมสมาคมบดีคณะวิทยาการ จัดการฯ	13,993.00	14 ก.ค. 2567	คณะวิทยาการ จัดการ
บย.1548/67	7 มิ.ย. 2567	นางกฤตมา จันทร์พวง	ประชุมคณะกรรมการสืบสวน ข้อเท็จจริง	2,500.00	7 ก.ค. 2567	กองบริหารงาน บุคคล
บย.1549/67	7 มิ.ย. 2567	นางเกศรา พงศ์ศักดิ์ศรี	การสร้างเครือข่ายต่างประเทศเพื่อ การพัฒนา นักศึกษาและงานวิจัย	50,646.00	7 ก.ค. 2567	สำนักงานคณะ มนุษยศาสตร์และ สังคมศาสตร์
บย.1550/67	10 มิ.ย. 2567	นายอมฤต วุ่นพูลสมบัติ	ประเมินคุณภาพการศึกษาภายใน ระดับหลักสูตร คณะสังคมศาสตร์และ การพัฒนาท้องถิ่น	95,442.00	10 ก.ค. 2567	สำนักงานคณะ สังคมศาสตร์และ การพัฒนาท้องถิ่น
บย.1551/67	10 มิ.ย. 2567	นางสาวจาวรธรรม ชัญญะพิเชษฐ์	ค่าลงทะเบียนการเข้าร่วมสัมมนา เครือข่ายให้บริการการศึกษาและ ระบบทะเบียนการศึกษาทั่วประเทศ	24,500.00	6 ก.ค. 2567	กองบริการ การศึกษา
บย.1552/67	10 มิ.ย. 2567	นางสาวชนารัตน์ มีพูน	จ่ายค่าอุปกรณ์การเรียน และค่า เครื่องแบบนักเรียน	621,900.00	10 ก.ค. 2567	โรงเรียนสาธิต มหาวิทยาลัยราช ภัฏพิบูลสงคราม ฝ่ายปฐมวัยและ ประถมศึกษา
บย.1553/67	10 มิ.ย. 2567	นางสาวณัฐพร ตั้งเจริญชัย	นิเทศนักศึกษาฝึกประสบการณ์ วิชาชีพสาขาวิชาเทคโนโลยีวิศวกรรม การจัดการและโลจิสติกส์	5,860.00	28 มิ.ย. 2567	สำนักงานคณะ เทคโนโลยี อุตสาหกรรม
บย.1554/67	10 มิ.ย. 2567	นางสาวณิชนันท์ ศิริไสยาสน์	ค่าที่ปรึกษาอาชีพการบดี	21,000.00	10 ก.ค. 2567	กองกลาง
บย.1555/67	10 มิ.ย. 2567	ว่าที่ร้อยตรีหญิงนาคยา แก้วอัน	โครงการปฐมนิเทศนักศึกษาใหม่ ปี การศึกษา 2567	34,750.00	10 ก.ค. 2567	คณะวิทยาการ จัดการ
บย.1556/67	10 มิ.ย. 2567	นายสรวิศ สอนสารี	ค่าดำเนินงานการประกันคุณภาพ ระดับหลักสูตรคณะเทคโนโลยี อุตสาหกรรม	112,176.00	10 ก.ค. 2567	สำนักงานคณะ เทคโนโลยี อุตสาหกรรม
บย.1557/67	10 มิ.ย. 2567	นางสาวพิณรัตน์ นุชโพธิ์	1.โครงการยกระดับมาตรฐาน ผลิตภัณฑ์จากเชื้อกลั่นฯ 2. โครงการยกระดับมาตรฐานผลิตภัณฑ์ น้ำมันเหลืองหอมระเหยฯ	50,860.00	10 ก.ค. 2567	คณะวิทยาการ จัดการ
บย.1558/67	10 มิ.ย. 2567	นายสนสาร เพ็งพุ่ม	อบรมและฝึกปฏิบัติการ Train the trainer หลักสูตรการพัฒนา Soft skill ด้วยกระบวนการวิศวกรสังคม รุ่นที่ 2	8,780.00	1 ก.ค. 2567	กองกลาง
บย.1559/67	10 มิ.ย. 2567	นางสาวนุชสรา พุ่มยิ้ม	ค่าลงทะเบียนการเข้าร่วมอบรม โครงการอบรมหลักสูตร กฎหมายกา คลังที่ผู้ปฏิบัติงาน...ต้องรู้ (12-13 มิถุนายน 2567)	4,000.00	10 ก.ค. 2567	กองกลาง

มหาวิทยาลัยราชภัฏพิบูลสงคราม
รายชื่อลูกหนี้เงินยืมราชการ
ประจำเดือน มิถุนายน 2567

เลขที่ บย.	วันที่ยืมเงิน	ชื่อ-สกุล	วัตถุประสงค์ที่ยืม	จำนวนเงิน	ครบกำหนดคืน	หน่วยงาน
บย.1560/67	10 มิ.ย. 2567	นายอนุชา ภูมิสิทธิพร	ดำเนินงานโครงการเสริมศักยภาพทางด้านความก้าวหน้าทางการศึกษาพิเศษ	38,200.00	29 มิ.ย. 2567	สำนักงานคณะกรรมการ ศาสตร์
บย.1561/67	10 มิ.ย. 2567	นางสาวฉนิตากรณ์ จะประสงค์	โครงการปฐมนิเทศและเตรียมความพร้อมนักศึกษาใหม่ คณะสังคมศาสตร์และการพัฒนาท้องถิ่น	22,000.00	10 ก.ค. 2567	สำนักงานคณะ สังคมศาสตร์และ การพัฒนาท้องถิ่น
บย.1562/67	10 มิ.ย. 2567	นางสาวฐิติพร แสงพลอย	โครงการปฐมนิเทศนักศึกษาหลักสูตรพยาบาลศาสตรบัณฑิต ปีการศึกษา 2567	21,000.00	10 ก.ค. 2567	สำนักงานคณะ พยาบาลศาสตร์
บย.1563/67	10 มิ.ย. 2567	นางสาวธัญญพร มาบวบ	โครงการประกวดแข่งขันอาหารสร้างสรรค์จากหมี่ซั่วเมืองสองแคว	21,750.00	10 ก.ค. 2567	สำนักศิลปะและ วัฒนธรรม
บย.1564/67	10 มิ.ย. 2567	นายชนกันต์ พันธุ์อุดม	ประชุมต้อนรับคณะศึกษาดูงานหน่วยวิจัยธรรมการวิจัยในมนุษย์ จาก มรภ เพชรบูรณ์	3,150.00	10 ก.ค. 2567	สถาบันวิจัยและ พัฒนา
บย.1565/67	10 มิ.ย. 2567	นายนิรุทธิ์ ทาอ่อน	ปฐมนิเทศนักศึกษาใหม่	10,000.00	10 ก.ค. 2567	สำนักงานคณะ เทคโนโลยีการเกษตร และอาหาร
บย.1566/67	10 มิ.ย. 2567	นางสาวอารีย์ วงเขียว	ดำเนินงานโครงการปฐมนิเทศนักศึกษาใหม่และการประชุมผู้ปกครอง ปีการศึกษา 2567	30,000.00	10 ก.ค. 2567	สำนักงานอธิการบดี
บย.1567/67	10 มิ.ย. 2567	นางสาวอมรรรัตน์ คล้ายสอน	การบริหารจัดการโครงการภายใต้ศูนย์การเรียนรู้เพื่อการพัฒนาการบริหารจัดการทรัพยากรชุมชนอย่างยั่งยืน	20,000.00	10 ก.ค. 2567	สำนักงานคณะ เทคโนโลยี อุตสาหกรรม
บย.1568/67	10 มิ.ย. 2567	นายณฤพล สิงห์กลิ่น	โครงการยกระดับผลิตภัณฑ์ของกลุ่มจักสานบ้านเขาน้อย ตำบลคงประคำ อำเภอพรหมพิราม จังหวัดพิษณุโลก เพื่อการแข่งขันชิงพานิชย์ ครั้งที่ 2	35,200.00	10 ก.ค. 2567	สำนักงานคณะ เทคโนโลยี อุตสาหกรรม
บย.1569/67	10 มิ.ย. 2567	นางวิจิตร จำลองราษฎร์	นิเทศนักศึกษาฝึกประสบการณ์วิชาชีพ หน่วยงานภาครัฐและเอกชน จ.นครสวรรค์, กรุงเทพฯ, ระยอง	10,360.00	29 มิ.ย. 2567	หลักสูตรสาขาวิชา การบัญชี
บย.1570/67	10 มิ.ย. 2567	นางสาวน้ำทิพย์ วงษ์ประทีป	ใช้อบรมทบทวนบทเรียนให้ความรู้เพื่อสร้างความตระหนักรู้ในการจัดการทรัพยากรในชุมชน การหมุนเวียนการใช้ประโยชน์ของทรัพยากรในพื้นที่ให้เกิดประสิทธิภาพ โดยใช้องค์ความรู้นวัตกรรม ภายใต้โครงการศูนย์เรียนรู้เพื่อการพัฒนาการบริหารจัดการทรัพยากรชุมชนอย่างยั่งยืน	56,201.00	10 ก.ค. 2567	โครงการคลินิก เทคโนโลยี

มหาวิทยาลัยราชภัฏพุดสงคราม
รายชื่อกู้หนี้ยืมเงินยืมราชการ
ประจำเดือน มิถุนายน 2567

เลขที่ บย.	วันที่ยืมเงิน	ชื่อ-สกุล	วัตถุประสงค์ที่ยืม	จำนวนเงิน	ครบกำหนดคืน	หน่วยงาน
บย.1571/67	10 มิ.ย. 2567	ว่าที่ร้อยตรีหญิงวราภรณ์ จันทร์ศรี	ค่าลงทะเบียน อบรมเชิงปฏิบัติการ หลักสูตร นักจัดการรายการวิทยุและ โทรทัศน์เพื่อการประชาสัมพันธ์ ยุค ดิจิทัล	2,300.00	10 ก.ค. 2567	คณะวิทยาการ จัดการ
บย.1572/67	10 มิ.ย. 2567	นายรุ่งโรจน์ ฝ่ายเชื้อ	แนะนำการศึกษาต่อโรงเรียนใน จังหวัดพิจิตร และจังหวัดกำแพงเพชร	960.00	10 ก.ค. 2567	สำนักงานคณะ สังคมศาสตร์และ การพัฒนาท้องถิ่น
บย.1574/67	10 มิ.ย. 2567	นางสาวแก้วกาญจน์ แก้วดิษฐ์	ค่าเบี้ยประชุมการประชุม คณะกรรมการประเมินแต่งตั้งบุคคล ให้ดำรงตำแหน่งสูงขึ้น	9,000.00	10 ก.ค. 2567	กองบริหารงาน บุคคล
บย.1575/67	10 มิ.ย. 2567	นางสาวหนึ่งฤทัย ล้อมผล	โครงการพัฒนาคุณภาพชีวิตและ ยกระดับเศรษฐกิจฐานรากของชุมชน ตามหลักปรัชญาเศรษฐกิจพอเพียง เพื่อการพัฒนาที่ยั่งยืน SDGs บ้าน ปากน้ำปอย ต.วังนกแอ่น อ.วังทอง จ.พิษณุโลก(ครั้งที่4)	46,100.00	10 ก.ค. 2567	คณะวิทยาการ จัดการ
บย.1576/67	10 มิ.ย. 2567	นายชนากร เจริญปลั่ง	ค่าตอบแทนกรรมการดำเนินการการ สอบคัดเลือกเข้าศึกษาในระดับ บัณฑิตศึกษา	5,720.00	10 ก.ค. 2567	สำนักงานคณะ สังคมศาสตร์และ การพัฒนาท้องถิ่น
บย.1577/67	10 มิ.ย. 2567	นายรณชัย หมั่นวงศ์	โครงการฝึกปฏิบัติการและประเมิน ทักษะ the Trainer หลักสูตรพัฒนา soft skills ด้วยกระบวนการวิศวกร สังคม รุ่นที่ 2 และโครงการพัฒนา ศักยภาพนักศึกษาด้านวิจัยฯ	7,540.00	10 ก.ค. 2567	สำนักงานคณะ สังคมศาสตร์และ การพัฒนาท้องถิ่น
บย.1578/67	10 มิ.ย. 2567	นางสวาทันท์นภัส เกียรติเสวตฉัตร	ดำเนินโครงการงานฝึกประสบการณ์ วิชาชีพครู คณะครุศาสตร์	4,296.00	10 ก.ค. 2567	สำนักงานคณะครุ ศาสตร์
บย.1579/67	10 มิ.ย. 2567	นายชนิศวรา ชูสนิท	เข้าร่วมประชุมเชิงปฏิบัติการด้าน แผนงานตามโครงการยุทธศาสตร์ มหาวิทยาลัยราชภัฏเพื่อการพัฒนา ท้องถิ่นปีงบประมาณ ๒๕๖๗ และ ปีงบประมาณ ๒๕๖๘	6,490.00	25 มิ.ย. 2567	กองกลาง
บย.1580/67	11 มิ.ย. 2567	นางสาวมนัสนันท์ สุตินฐาวัลค์	ค่าตอบแทนคณะกรรมการสอบ สัมภาษณ์นักศึกษาระดับบัณฑิตศึกษา รอบที่2 ประจำปีการศึกษา 2567	8,800.00	1 ก.ค. 2567	สำนักงานคณะ วิทยาการจัดการ
บย.1581/67	11 มิ.ย. 2567	นายณัฐชานนท์ ดอนเขียวไพโร	โครงการบูรณิเทศและเตรียมความ พร้อมนักศึกษา	40,600.00	11 ก.ค. 2567	สำนักงานคณะ วิทยาศาสตร์และ เทคโนโลยี
บย.1582/67	11 มิ.ย. 2567	นางนิศพล คำบุษ	ออกนิเทศวิชาฝึกปฏิบัติการพยาบาล มารดาทารกและผดุงครรภ์	21,020.00	28 มิ.ย. 2567	สำนักงานคณะ พยาบาลศาสตร์

มหาวิทยาลัยราชภัฏพิบูลสงคราม
รายชื่อบุคคลที่เงินยืมราชการ
ประจำเดือน มิถุนายน 2567

เลขที่ บย.	วันที่ยืมเงิน	ชื่อ-สกุล	วัตถุประสงค์ที่ยืม	จำนวนเงิน	ครบกำหนดคืน	หน่วยงาน
บย.1583/67	11 มิ.ย. 2567	นายวีรฐ เลพล	นิเทศน์ศึกษาฝึกประสบการณ์ วิชาชีพสาขาวิชาเทคโนโลยี วิศวกรรมเครื่องกล	4,600.00	27 มิ.ย. 2567	สำนักงานคณะ เทคโนโลยี อุตสาหกรรม
บย.1584/67	12 มิ.ย. 2567	นางสาวยุวดี ตรงต่อกิจ	ดำเนินโครงการเตรียมความพร้อมฯ	63,000.00	12 ก.ค. 2567	สำนักงานคณะ วิทยาศาสตร์และ เทคโนโลยี
บย.1585/67	12 มิ.ย. 2567	นายสันต์ ปวนปิ่นวงศ์	ศาลงทะเลเบียน ประชุมวิชาการ ระดับชาติ ครั้งที่ 4 และนานาชาติ ครั้งที่ 2	18,000.00	12 ก.ค. 2567	สำนักงานคณะ สังคมศาสตร์และ การพัฒนาท้องถิ่น
บย.1586/67	12 มิ.ย. 2567	นางสาววันเพ็ญ มณีวัลย์	ดำเนินโครงการสืบสานประเพณีและ วันสำคัญ	25,000.00	12 ก.ค. 2567	สำนักงานคณะครุ ศาสตร์
บย.1587/67	12 มิ.ย. 2567	นายปัทวี ปานอ่วย	นิเทศน์ศึกษาฝึกประสบการณ์ วิชาชีพสาขาวิชาวิศวกรรม อิเล็กทรอนิกส์	2,536.00	29 มิ.ย. 2567	สำนักงานคณะ เทคโนโลยี อุตสาหกรรม
บย.1588/67	12 มิ.ย. 2567	นางธราทิพย์ โอฬารพิชชาชาติ	นิเทศน์ศึกษาฝึกประสบการณ์ วิชาชีพและสหกิจศึกษา สาขาวิชา เทคโนโลยีและนวัตกรรมเซรามิกส์	5,792.00	29 มิ.ย. 2567	สำนักงานคณะ เทคโนโลยี อุตสาหกรรม
บย.1589/67	12 มิ.ย. 2567	นายฤทธิชัย อ้นอ้าย	คำตอบแทนผู้ทรงคุณวุฒิในการ พิจารณาบทความวารสารวิชาการ เทคโนโลยีอุตสาหกรรมและวิศวกรรม มหาวิทยาลัยราชภัฏพิบูลสงคราม	30,000.00	12 ก.ค. 2567	สำนักงานคณะ เทคโนโลยี อุตสาหกรรม
บย.1590/67	12 มิ.ย. 2567	นางสาวจิราภรณ์ มีแห่ง	ประชุมคณะกรรมการบริหารคณะ ครั้งที่3/2567	875.00	12 ก.ค. 2567	คณะวิทยาการ จัดการ
บย.1591/67	12 มิ.ย. 2567	นายสาริศ เสาร์อินทร์	คำตอบแทนคณะกรรมการพิจารณา ผลงานทางวิชาการ	81,000.00	12 ก.ค. 2567	กองบริหารงาน บุคคล
บย.1592/67	12 มิ.ย. 2567	นางสาวอรกานต์ ประยูรพันธ์	เข้าร่วมการประชุมอธิการบดี มหาวิทยาลัยราชภัฏภาคเหนือ ครั้งที่ 2/2567	12,000.00	29 มิ.ย. 2567	กองกลาง
บย.1593/67	12 มิ.ย. 2567	นางชุตติมา เลิศลักษณ์	การแข่งขันตอบปัญหาวิชาการ FoSTAT	6,000.00	30 มิ.ย. 2567	หลักสูตรสาขาวิชา วิทยาศาสตร์และ เทคโนโลยีการอาหาร
บย.1594/67	12 มิ.ย. 2567	นายชาติชาย จันทร์ประทีป	เข้าร่วมการอบรมหลักสูตรการจัดการ คาร์บอนสำหรับผู้บริหาร รุ่นที่ 4	13,780.00	5 ก.ค. 2567	กองกลาง
บย.1595/67	12 มิ.ย. 2567	นางสาวฟ้า วิไลขำ	ดำเนินการพัฒนาศูนย์การเรียนรู้ภูมิ ปัญญาการผลิตถ่าน เพื่อการ พัฒนาการบริหารจัดการทรัพยากร ชุมชนอย่างยั่งยืน	21,200.00	12 ก.ค. 2567	สำนักงานคณะ มนุษยศาสตร์และ สังคมศาสตร์

มหาวิทยาลัยราชภัฏพิบูลสงคราม
รายชื่อบุคลากรที่ได้รับเงินยืมราชการ
ประจำเดือน มิถุนายน 2567

เลขที่ บย.	วันที่ยืมเงิน	ชื่อ-สกุล	วัตถุประสงค์ที่ยืม	จำนวนเงิน	ครบกำหนดคืน	หน่วยงาน
บย.1596/67	12 มิ.ย. 2567	นายปัญญา ศรีสมบัติ	เข้าร่วมประชุมอธิการบดีมหาวิทยาลัยราชภัฏ ครั้งที่ ๔ (๑๓๕) / ๒๕๖๗ ,พิธีเปิด YRU Research Day ๒๐๒๔ และเข้าร่วมกิจกรรมเฉลิมฉลองในโอกาสครบรอบ ๑๐๐ ปี แห่งการสถาปนามหาวิทยาลัยราชภัฏเชียงใหม่	88,000.00	20 ก.ค. 2567	กองกลาง
บย.1597/67	12 มิ.ย. 2567	นายศิริพันธ์ ทิมจันทร์	ประชุมหารือเกี่ยวกับหลักสูตรปริญญา (เทียบโอน)	700.00	12 ก.ค. 2567	คณะวิทยาการจัดการ
บย.1598/67	12 มิ.ย. 2567	นางสาวรุ่งฤดี ลำซ่ม	โครงการเตรียมความพร้อมนักศึกษาสาธารณสุข รุ่นที่ 14	19,000.00	12 ก.ค. 2567	สำนักงานคณะวิทยาศาสตร์และเทคโนโลยี
บย.1599/67	12 มิ.ย. 2567	นางสาวศิริพร แก้วเบียง	ดำเนินงานโครงการส่งเสริมศักยภาพทีมสหสาขากรมมหาวิทยาลัยราชภัฏพิบูลสงคราม	8,250.00	12 ก.ค. 2567	สำนักงานอธิการบดี
บย.1600/67	12 มิ.ย. 2567	นายอธิปดิษฐ์ บุญธรรม	ดำเนินโครงการกิจกรรมพัฒนาระดับศูนย์การเรียนรู้ วัดสาย ต.ทุ่งหลวง อ.คีรีมาศ จ.สุโขทัย	20,400.00	12 ก.ค. 2567	สำนักงานคณะอุตสาหกรรม
บย.1601/67	12 มิ.ย. 2567	นางสาวอรรพรรณ ศรีทองอ่อน	โครงการอบรมเชิงปฏิบัติการพัฒนาทักษะการนำเสนอแผนธุรกิจแบบเข้มข้น	100,600.00	12 ก.ค. 2567	ศูนย์บ่มเพาะวิสาหกิจ
บย.1602/67	12 มิ.ย. 2567	นางสาวปรารถนา ศิริสานต์	โครงการเตรียมความพร้อมนักศึกษาสาขาวิชาศิลปะและนวัตกรรมการออกแบบสร้างสรรค์	3,500.00	12 ก.ค. 2567	หลักสูตรสาขาวิชาออกแบบผลิตภัณฑ์อุตสาหกรรม
บย.1603/67	13 มิ.ย. 2567	นางสุนิทรภาพร แสงงาม	ค่าจ้างเหมาตรวจวิเคราะห์ข้อมูลโภชนาการ ปริมาณจุลินทรีย์และโลหะหนัก	29,820.90	13 ก.ค. 2567	สำนักงานคณะเทคโนโลยีการเกษตรและอาหาร
บย.1604/67	13 มิ.ย. 2567	นางสาวภิญญาพัชญ์ กล้าการคำ	โครงการบูรณนิเทศนักศึกษาหอพักประจำปีการศึกษา 2567	30,000.00	13 ก.ค. 2567	สำนักงานอธิการบดี
บย.1605/67	13 มิ.ย. 2567	นายพิทักษ์ อยู่มี	เข้าร่วมอบรมหลักสูตรนักบริหารการเงินการคลังภาครัฐระดับสูง (บงส.) รุ่น 11 ณ กรมบัญชีกลาง เขตพญาไท กรุงเทพมหานคร	8,660.00	30 มิ.ย. 2567	กองกลาง
บย.1606/67	13 มิ.ย. 2567	นางสาวลัดดา ปิ่นสกุล	ค่าธรรมเนียมขอใบอนุญาตทำงานของอาจารย์ชาวต่างประเทศ	1,600.00	13 ก.ค. 2567	กองกลาง
บย.1607/67	13 มิ.ย. 2567	นายพัทวัฒน์ สีขาว	เข้าร่วมประกวดผลงานนวัตกรรมสายอุดมศึกษา ประจำปี 2567	11,580.00	1 ก.ค. 2567	คณะวิทยาศาสตร์และเทคโนโลยี

มหาวิทยาลัยราชภัฏพิบูลสงคราม
รายชื่อบริษัทที่เงินยืมราชการ
ประจำเดือน มิถุนายน 2567

เลขที่ บย.	วันที่ยืมเงิน	ชื่อ-สกุล	วัตถุประสงค์ที่ยืม	จำนวนเงิน	ครบกำหนดคืน	หน่วยงาน
บย.1608/67	13 มิ.ย. 2567	ว่าที่เรืออากาศตรีบัญชา สำราญรินทร์	เข้าร่วมพิธีปิดโครงการฝึกปฏิบัติการและประเมินทักษะ The Trainer หลักสูตรการพัฒนา Soft Skills ด้วยกระบวนการวิถึการสังคัม รุ่นที่ 2	8,710.00	1 ก.ค. 2567	กองกลาง
บย.1609/67	13 มิ.ย. 2567	นางสาวชมพูนุท นรินทรางกูร ณ	โครงการพัฒนาศักยภาพคณาจารย์สาขาวิชาธุรกิจการค้าสมัยใหม่	8,250.00	29 มิ.ย. 2567	หลักสูตรสาขาวิชาธุรกิจการค้าสมัยใหม่
บย.1610/67	13 มิ.ย. 2567	นางปรารถนา อินบุญรอด	อบรมพัฒนาการเป็นผู้ประกอบการธุรกิจ	7,950.00	13 ก.ค. 2567	สำนักงานคณะเทคโนโลยีการเกษตรและอาหาร
บย.1611/67	13 มิ.ย. 2567	นายชาติชาย จันทร์ประทีป	เข้าร่วมการอบรมหลักสูตร รู้จักสถานปนิก สำหรับผู้บริหารระดับสูง	19,500.00	15 ก.ค. 2567	กองกลาง
บย.1613/67	13 มิ.ย. 2567	นางสาวกันทิลา ใจดี	การดำเนินโครงการปฐมนิเทศหลักสูตรประกาศนียบัตรผู้ช่วยพยาบาล ปีการศึกษา 2567	16,500.00	13 ก.ค. 2567	สำนักงานคณะพยาบาลศาสตร์
บย.1614/67	14 มิ.ย. 2567	นางสาวมาริษา อนันทราวัน	เข้าร่วมประชุมเตรียมการก่อนเปิดเรียน Pre School ประจำปีการศึกษา 2567	1,400.00	14 ก.ค. 2567	สำนักงานคณะสังคมศาสตร์และการพัฒนาท้องถิ่น
บย.1615/67	14 มิ.ย. 2567	นางสาวนารัตน์ จุฬพันธ์ทอง	เข้าร่วมโครงการส่งเสริมการพัฒนาเครือข่ายการวิจัยและพัฒนาความมั่นคงปลอดภัยไซเบอร์ (สอบในหลักสูตร EC Council CEH v 12 (Certified Ethical Hacker) ในวันที่ 17-18 มิถุนายน 2567 ณ บริษัท อีสต์เทค เทคโนโลยี จำกัด กรุงเทพมหานคร	4,694.50	3 ก.ค. 2567	โครงการจัดตั้งสถาบันเทคโนโลยีดิจิทัล
บย.1616/67	14 มิ.ย. 2567	นายจิรา ธรรมนิยม	เดินทางไปรับน้ำสารเคมี บจก.จิต้า (ประเทศไทย) ณ นิคมอุตสาหกรรมหนองแค ต.หนองแค อ.หนองแค จ.สระบุรี	2,616.00	2 ก.ค. 2567	สำนักงานคณะเทคโนโลยีอุตสาหกรรม
บย.1617/67	14 มิ.ย. 2567	นายพรชัย ปานทุ่ง	ดำเนินโครงการส่งเสริมอัตลักษณ์ผ้าทอเมือง มุ่งสู่การเป็น Soft Power จังหวัดสุโขทัย	14,100.00	14 ก.ค. 2567	สำนักงานคณะเทคโนโลยีอุตสาหกรรม

มหาวิทยาลัยราชภัฏพิบูลสงคราม
รายชื่อลูกหนี้เงินยืมราชการ
ประจำเดือน มิถุนายน 2567

เลขที่ บย.	วันที่ยืมเงิน	ชื่อ-สกุล	วัตถุประสงค์ที่ยืม	จำนวนเงิน	ครบกำหนดคืน	หน่วยงาน
บย.1618/67	14 มิ.ย. 2567	นางสาวธนัสถา โรจนตระกูล	เพื่อดำเนินโครงการเตรียมความพร้อมนักศึกษาใหม่รัฐ ประศาสนศาสตร์มหาบัณฑิต	34,200.00	14 ก.ค. 2567	สำนักงานคณะ สังคมศาสตร์และ การพัฒนาท้องถิ่น
บย.1619/67	14 มิ.ย. 2567	นายอรุณพนธ์ สัจจะพัฒนกุล	ดำเนินงานโครงการ หลักสูตรพัฒนาครูแกนนำขับเคลื่อนนวัตกรรมการสอนสังคมศึกษา	138,000.00	14 ก.ค. 2567	สำนักงานคณะครุ ศาสตร์
บย.1620/67	14 มิ.ย. 2567	นายธนศ อุ่นปรีชาวนิชย์	โครงการพัฒนานักศึกษาและแลกเปลี่ยนเรียนรู้ระดับปริญญาเอก	6,300.00	14 ก.ค. 2567	สำนักงานคณะ วิทยาการจัดการ
บย.1621/67	14 มิ.ย. 2567	นายวัลลภ งามโคกกลาง	ดำเนินโครงการแนะแนวสัจจระคณะมนุษยศาสตร์และสังคมศาสตร์	12,122.00	14 ก.ค. 2567	คณะมนุษยศาสตร์ และสังคมศาสตร์
บย.1622/67	14 มิ.ย. 2567	นางสาวสุรีย์พร แก้วหล่อ	ประชุม เตรียมความพร้อมก่อนเปิดภาคเรียน(preschool)	2,450.00	14 ก.ค. 2567	คณะวิทยาการ จัดการ
บย.1623/67	14 มิ.ย. 2567	นางสาวเบญญาพัชร วันทอง	เดินทางไปราชการเชียงใหม่	5,000.00	1 ก.ค. 2567	สำนักงานคณะครุ ศาสตร์
บย.1624/67	14 มิ.ย. 2567	นางสาวสิรินญา ศรีชมภู	ดำเนินโครงการอบรมเสริมทักษะภาษาอังกฤษเพื่องานบริการ	52,200.00	14 ก.ค. 2567	คณะมนุษยศาสตร์ และสังคมศาสตร์
บย.1625/67	14 มิ.ย. 2567	นายอภิรักษ์ แสนใจ	นิเทศนักศึกษาฝึกประสบการณ์วิชาชีพ	2,768.00	6 ก.ค. 2567	สำนักงานคณะ วิทยาศาสตร์และ เทคโนโลยี
บย.1626/67	14 มิ.ย. 2567	นายอนิรุทธิ์ ชัยเสวก	โครงการอบรมเชิงปฏิบัติการพัฒนาบุคลิกภาพ และเสริมสร้างคุณธรรมจริยธรรมวิศวกรสังคมให้แก่นักศึกษาใหม่ ปีการศึกษา 2567	39,000.00	14 ก.ค. 2567	สำนักงานอธิการบดี
บย.1627/67	14 มิ.ย. 2567	นางสาวนิษฐา อิมสุวรรณ	กิจกรรมการอบรมพัฒนา Soft Skills ด้วยทักษะกระบวนการวิศวกรสังคม นักศึกษาใหม่มหาวิทยาลัยราชภัฏพิบูลสงคราม	243,075.00	14 ก.ค. 2567	สำนักงานอธิการบดี
บย.1628/67	17 มิ.ย. 2567	นายโชติ บดีรัฐ	เข้าร่วมการฝึกอบรมโครงการหลักสูตรนักบริหารการงบประมาณระดับสูง (นงส.) รุ่นที่ 11	10,000.00	1 ก.ค. 2567	กองกลาง
บย.1629/67	17 มิ.ย. 2567	นางสาวบุษรา พุ่มยิ้ม	ใช้ในการดำเนินงานโครงการอบรมให้ความรู้แนวทางกลไกการทำงานของมหาวิทยาลัยกลุ่ม 2 สูการขับเคลื่อนพลิกโฉมมหาวิทยาลัย	120,000.00	17 ก.ค. 2567	กองกลาง
บย.1630/67	17 มิ.ย. 2567	นายชุตินันท์ ศรีสวัสดิ์	อบรมหลักสูตรการจัดการคาร์บอนสำหรับผู้บริหาร รุ่นที่ 4	11,010.00	6 ก.ค. 2567	สำนักงานคณะ วิทยาศาสตร์และ เทคโนโลยี
บย.1631/67	17 มิ.ย. 2567	นางสาวกัญจรีรัตน์ ศรีบุญมาศ	เดินทางไปราชการเข้าร่วมกิจกรรมสัมมนา IP Mart ConneXt เชื่อมโยงความคิดสร้างธุรกิจด้วยทรัพย์สินทางปัญญา	10,310.00	3 ก.ค. 2567	สถาบันวิจัยและ พัฒนา

มหาวิทยาลัยราชภัฏพิบูลสงคราม
รายชื่อกู้หนี้เงินยืมราชการ
ประจำเดือน มิถุนายน 2567

เลขที่ บย.	วันที่ยืมเงิน	ชื่อ-สกุล	วัตถุประสงค์ที่ยืม	จำนวนเงิน	ครบกำหนดคืน	หน่วยงาน
บย.1632/67	17 มิ.ย. 2567	นางสาวจิตวลัย หุนภาค	เข้าอบรมหลักสูตรระบบบริหาร คุณภาพการศึกษา	4,000.00	27 ก.ค. 2567	สำนักงานคณะ พยาบาลศาสตร์
บย.1633/67	17 มิ.ย. 2567	นางสาวธันวดี ศรีธาวีรัตน์	เข้าร่วมอบรมหลักสูตรการจัดการ คาร์บอนสำหรับผู้บริหาร รุ่นที่ 4	7,532.00	6 ก.ค. 2567	กองกลาง
บย.1634/67	17 มิ.ย. 2567	นายเจริญชัย พันธุ์ศรี	ติดต่อเอกสารจัดทำหอประวัติเกียรติ คุณ ดร.วิสุทธิ์ ใบไม้	9,415.00	17 ก.ค. 2567	สำนักวิทยบริการ และเทคโนโลยี สารสนเทศ
บย.1635/67	17 มิ.ย. 2567	นางกัญญาวีร์ สมนึก	ประชุมคณะกรรมการคัดเลือก บุคลากรดีเด่น/ประชุม กรรมการบริหารคณะ/โครงการ เตรียมความพร้อมการจัดการศึกษา	9,200.00	17 ก.ค. 2567	สำนักงานคณะ วิทยาศาสตร์และ เทคโนโลยี
บย.1636/67	17 มิ.ย. 2567	นายณัฏพันธ์ คคคง	แนะแนวการศึกษาต่อ โรงเรียนใน จังหวัดตาก	18,080.00	17 ก.ค. 2567	สำนักงานคณะ สังคมศาสตร์และ การพัฒนาท้องถิ่น
บย.1637/67	17 มิ.ย. 2567	นางเอมอร กมลวรเดช	ร่วมอบรมหลักสูตรนักบริหาร การงบประมาณระดับกลาง (นงก.) รุ่น ที่ 6 สำนักงบประมาณ และปฐมนิเทศ โครงการที่ จ.เพชรบุรี วันที่ 18-22 และ 26-29 มิ.ย.67	25,830.00	14 ก.ค. 2567	กองนโยบายและ แผน
บย.1638/67	17 มิ.ย. 2567	นางสาวหทัยชนก สว่างวงศ์	ดำเนินโครงการเตรียมความพร้อม บุคลากรสำนักวิทยบริการฯ เข้าสู่ ตำแหน่งที่สูงขึ้น กิจกรรมสัมมนา หลักเกณฑ์และวิธีการกำหนดระดับ ตำแหน่ง และแต่งตั้งพนักงาน มหาวิทยาลัยสายสนับสนุนให้ดำรง ตำแหน่งสูงขึ้น (ออนไลน์)	3,600.00	17 ก.ค. 2567	สำนักวิทยบริการ และเทคโนโลยี สารสนเทศ
บย.1639/67	17 มิ.ย. 2567	นายเสกสรรค์ ศิวาลัย	โครงการฝึกอบรมด้านวิชาการสำหรับ บุคลากรประจำหลักสูตรสาขาวิชา วิทยาการคอมพิวเตอร์	10,800.00	17 ก.ค. 2567	สำนักงานคณะ วิทยาศาสตร์และ เทคโนโลยี
บย.1640/67	17 มิ.ย. 2567	นางเสาวลักษณ์ วรรณตรี	สมทบในการจัดกิจกรรม ประชุมสัมมนาวิชาการ และนำเสนอ ผลงานวิจัยระดับชาติ เครือข่าย บัณฑิตศึกษา มหาวิทยาลัยราชภัฏ ภาคเหนือ	30,000.00	17 ก.ค. 2567	กองบริการ การศึกษา
บย.1641/67	17 มิ.ย. 2567	นางสาวโกสุมภ์ ทิมวัฒนา	ส่งเอกสารประกอบการชี้แจง งบประมาณรายจ่ายประจำปี งบประมาณ พ.ศ. 2568 ขึ้น กรมการศึกษานานาชาติ อาคารรัฐสภา เกียกกาย, สำนักงบประมาณ และ กระทรวง อว. กรุงเทพมหานคร	3,520.00	4 ก.ค. 2567	กองนโยบายและ แผน

มหาวิทยาลัยราชภัฏพิบูลสงคราม
รายชื่อกิจกรรมเงินยืมราชการ
ประจำเดือน มิถุนายน 2567

เลขที่ บย.	วันที่อนุมัติเงิน	ชื่อ-สกุล	วัตถุประสงค์ที่ยืม	จำนวนเงิน	ครบกำหนดคืน	หน่วยงาน
บย.1642/67	17 มิ.ย. 2567	นางสาวรัตนา นาคสิงห์	การเรียกเก็บบริการระบบวารสารออนไลน์ของระบบ ThaiJO และคำตอบแทนผู้ทรงคุณวุฒิอ่านวารสารและการประชุมคณะกรรมการคัดเลือกบุคลากรที่มีผลงานดีเด่นด้านการวิจัย และด้านการบริการวิชาการประจำปี พ.ศ. 2567	33,750.00	17 ก.ค. 2567	สถาบันวิจัยและพัฒนา
บย.1643/67	17 มิ.ย. 2567	นางสาวขวัญชนก นัยเจริญ	ดำเนินการโครงการตลาดออนไลน์บนสื่อ SPcial media	30,200.00	17 ก.ค. 2567	สำนักงานคณะมนุษยศาสตร์และสังคมศาสตร์
บย.1644/67	17 มิ.ย. 2567	นางวรลักษณ์ สุริวงษ์	ประกันคุณภาพการศึกษากายในระดับหลักสูตร	84,900.00	17 ก.ค. 2567	สำนักงานคณะเทคโนโลยีการเกษตรและอาหาร
บย.1645/67	17 มิ.ย. 2567	นางสาวนันทดา เกลิมสถาน	ค่าลงทะเบียนหลักสูตรกลยุทธ์การจัดการงานพัสดุภาครัฐผ่านระบบออนไลน์ (ZOOM)	2,000.00	17 ก.ค. 2567	สำนักงานคณะเทคโนโลยีการเกษตรและอาหาร
บย.1646/67	17 มิ.ย. 2567	นางฉลอม พรหมอ่วม	ดำเนินการโครงการ EDU CARE อาจารย์ที่ปรึกษา คณะครุศาสตร์ ประจำปีการศึกษา 2566	10,000.00	17 ก.ค. 2567	สำนักงานคณะครุศาสตร์
บย.1647/67	17 มิ.ย. 2567	นายกฤษณะ กลิ่นดี	กิจกรรมการบริหารจัดการโครงการภายใต้โครงการพัฒนาคุณภาพชีวิตและยกระดับเศรษฐกิจฐานรากของชุมชนตามหลักปรัชญาเศรษฐกิจพอเพียง เพื่อการพัฒนาที่ยั่งยืน	10,000.00	17 ก.ค. 2567	สำนักงานคณะเทคโนโลยีอุตสาหกรรม
บย.1648/67	18 มิ.ย. 2567	นายเกียรติชัย บรรลุผลสกุล	จัดตั้งศูนย์ทดสอบระบบไฟฟ้าภายในอาคาร โดยนำนักศึกษาไปฝึกอบรมที่ศูนย์พัฒนามือแรงงาน	10,880.00	18 ก.ค. 2567	สำนักงานคณะเทคโนโลยีอุตสาหกรรม
บย.1649/67	18 มิ.ย. 2567	นายอารีรัตน์ สุนิพันธ์	ดำเนินโครงการอบรมเสริมทักษะการสื่อสารภาษาอังกฤษสำหรับมัคคุเทศก์น้อย	55,800.00	18 ก.ค. 2567	คณะมนุษยศาสตร์และสังคมศาสตร์
บย.1650/67	18 มิ.ย. 2567	นายสัญญา ปานแย้ม	จัดประชุมคณะกรรมการบริหารคณะฯ และประชุม Pre School คณะฯ	10,580.00	18 ก.ค. 2567	สำนักงานคณะมนุษยศาสตร์และสังคมศาสตร์
บย.1651/67	18 มิ.ย. 2567	นายเอื้อบุญ ที่พึ่ง	ดำเนินโครงการพัฒนายกระดับ เป็นศูนย์การเรียนรู้ชุมชน กิจกรรมเปิดศูนย์การเรียนรู้	27,900.00	18 ก.ค. 2567	สำนักงานคณะเทคโนโลยีอุตสาหกรรม
บย.1652/67	19 มิ.ย. 2567	นางสาวรัชกา สุวรรณรงค์	โครงการตามยุทธศาสตร์มหาวิทยาลัยราชภัฏเพื่อการพัฒนาท้องถิ่น คณะสังคมศาสตร์และการพัฒนาท้องถิ่น	280,660.00	19 ก.ค. 2567	สำนักงานคณะสังคมศาสตร์และการพัฒนาท้องถิ่น

มหาวิทยาลัยราชภัฏพิบูลสงคราม
รายชื่อกู้หนี้ยืมเงินยืมราชการ
ประจำเดือน มิถุนายน 2567

เลขที่ บย.	วันที่ยืมเงิน	ชื่อ-สกุล	วัตถุประสงค์ที่ยืม	จำนวนเงิน	ครบกำหนดคืน	หน่วยงาน
บย.1653/67	19 มิ.ย. 2567	นางสาวสายรุ้ง ตุ่นป้อม	ประชุมคณาจารย์และบุคลากรคณะครุศาสตร์ ครั้งที่ 1/2567	10,350.00	19 ก.ค. 2567	สำนักงานคณะกรรมการ ศาสตร์
บย.1654/67	19 มิ.ย. 2567	นางวาลิกา โพธิ์ทัญญู	วิจัย โครงการ การสร้างมูลค่าเพิ่มจากทรัพยากรชุมชนเพื่อยกระดับเศรษฐกิจฐานรากบ้านใหม่พมทอง ตำบลบ้านกลาง อำเภอวังทอง จังหวัดพิษณุโลก	142,490.00	19 ก.ค. 2567	สถาบันวิจัยและ พัฒนา
บย.1655/67	19 มิ.ย. 2567	นางสาวรินทร พลขัน	ดำเนินโครงการการตรวจประเมินคุณภาพการศึกษาภายในระดับหลักสูตร และระดับคณะ ประจำปีการศึกษา 2566	109,200.00	19 ก.ค. 2567	คณะมนุษยศาสตร์ และสังคมศาสตร์
บย.1656/67	19 มิ.ย. 2567	นายกรกฤษ รัตนพรชัย	โครงการรับการตรวจประกันคุณภาพการศึกษาภายใน(ระดับหลักสูตรและระดับคณะ)	235,500.00	19 ก.ค. 2567	คณะวิทยาการ จัดการ
บย.1657/67	20 มิ.ย. 2567	นายสาธิต มณีโชติ	ประชุมประธานภูมิภาค มหาวิทยาลัยราชภัฏ ครั้งที่ 3/2567	8,255.00	6 ก.ค. 2567	กองกลาง
บย.1658/67	20 มิ.ย. 2567	นายป้อมวิทย์ ไวกุหลาบ	สอบวิทยานิพนธ์นักศึกษาปริญญาโท สาขาการวิจัยและประเมินทางการศึกษา	15,900.00	20 ก.ค. 2567	สำนักงานคณะกรรมการ ศาสตร์
บย.1659/67	20 มิ.ย. 2567	นางสิริภัทร ชำจุ้ย	จัดประชุมสภามหาวิทยาลัย ครั้งที่ 215 (6/2567) วันที่ 22 มิถุนายน 2567 จำนวน 116,800 บาท จัดประชุมคณะกรรมการติดตาม ตรวจสอบฯ ระหว่างวันที่ 24 - 27 มิถุนายน 2567 และจัดโครงการอบรมให้ความรู้สร้างความเข้าใจให้กับเพื่อนบุคลากร กิจกรรม สภาคณาจารย์ฯ เสริมสร้างคว	192,500.00	20 ก.ค. 2567	กองกลาง
บย.1660/67	20 มิ.ย. 2567	นางสาวณัฐนิศา จินดาหลวง	ปรับปรุงหลักสูตร ตามแนวทาง OBE	2,100.00	20 ก.ค. 2567	สำนักงานคณะ เทคโนโลยีการเกษตร และอาหาร
บย.1661/67	20 มิ.ย. 2567	นางสาวประภาศิริ ใจผ่อง	โครงการส่งเสริมเกษตรกรรุ่นใหม่และเกษตรกรมัยยืนตามหลักปรัชญาของเศรษฐกิจพอเพียง	7,800.00	20 มิ.ย. 2567	สำนักงานคณะ เทคโนโลยีการเกษตร และอาหาร
บย.1662/67	20 มิ.ย. 2567	นางสาวสุภาวดี แหยมคง	ตรวจติดตามโครงการงานเกษตรศาสตร์	39,300.00	20 ก.ค. 2567	สำนักงานคณะ เทคโนโลยีการเกษตร และอาหาร
บย.1663/67	20 มิ.ย. 2567	นางสาวอวัลรัตน์ สัมฤทธิ์	ลงพื้นที่งบบุทธศาสตร์เพื่อสำรวจพื้นที่ติดป้ายประชาสัมพันธ์	2,000.00	7 ก.ค. 2567	สำนักงานคณะ เทคโนโลยีการเกษตร และอาหาร

มหาวิทยาลัยราชภัฏพิบูลสงคราม
รายชื่อลูกหนี้เงินยืมราชการ
ประจำเดือน มิถุนายน 2567

เลขที่ บย.	วันที่ยืมเงิน	ชื่อ-สกุล	วัตถุประสงค์ที่ยืม	จำนวนเงิน	ครบกำหนดคืน	หน่วยงาน
บย.1664/67	20 มิ.ย. 2567	นางวชิรญาณ ภูเจริญ	ดำเนินงานโครงการกิจกรรมสืบสาน รักษา ต่อยอด หลักปรัชญาเศรษฐกิจ พอเพียง อันเนื่องมาจากพระราชดำ ริพระบาทสมเด็จพระบรมชนกาธิเบศร มหาภูมิพลอดุลยเดชมหาราช บรม นาถบพิตร รัชกาลที่ 9	24,000.00	20 ก.ค. 2567	สำนักงานอธิการบดี
บย.1665/67	20 มิ.ย. 2567	นางสมภาร คำลือ	ดำเนินโครงการการพัฒนาและ ยกระดับความเป็นผู้ประกอบการ สำหรับนักศึกษาและศิษย์เก่า	34,200.00	20 ก.ค. 2567	สำนักงานคณะ วิทยาศาสตร์และเทคโนโลยี
บย.1666/67	20 มิ.ย. 2567	นายสุรเชษฐ์ วรรณมา	โครงการเตรียมความพร้อมก่อนเข้า ศึกษา ปริญญาตรี ๒๕๖๗ นักศึกษา สาขาวิชาวิศวกรรมโยธา คณะ เทคโนโลยีอุตสาหกรรม มหาวิทยาลัยราชภัฏพิบูลสงคราม	9,200.00	20 ก.ค. 2567	สำนักงานคณะ เทคโนโลยี อุตสาหกรรม
บย.1667/67	20 มิ.ย. 2567	นางกฤษณา จันทร์พวง	คณะกรรมการสรรหาคณบดีคณะศร ศาสตร์, คณะกรรมการสอบสวนวินัย และคณะกรรมการกลั่นกรอง กฎหมายลำดับรอง	109,083.00	20 ก.ค. 2567	กองบริหารงาน บุคคล
บย.1668/67	20 มิ.ย. 2567	นางจันทรรณมา ศรีภูถกิจ	ดำเนินโครงการงานฝึกประสบการณ์ วิชาชีพครู	37,500.00	20 ก.ค. 2567	สำนักงานคณะครุ ศาสตร์
บย.1669/67	21 มิ.ย. 2567	นางสาวจุฬาพัฒน์ สีทองวน	โครงการยกระดับผลิตภัณฑ์และบรรจุ ภัณฑ์สินค้าชุมชน บะหมี่ผัดอินทรี	72,000.00	21 ก.ค. 2567	สถาบันวิจัยและ พัฒนา
บย.1670/67	21 มิ.ย. 2567	นางนฤมล ดุงคะสิริ	ดำเนินโครงการส่งเสริมรักการอ่าน SAITI PSRU MINI BOOK FAIR 2024	59,470.00	21 ก.ค. 2567	โรงเรียนสาธิต มหาวิทยาลัยราช ภัฏพิบูลสงคราม ฝ่ายปฐมวัยและ ประถมศึกษา
บย.1671/67	21 มิ.ย. 2567	นายกมลธรรม เกื้อบุตร	ดำเนินโครงการ การพัฒนาศูนย์การ เรียนรู้ภูมิปัญญาการผลิตถ่านเพื่อการ พัฒนาการบริหารจัดการทรัพยากร ชุมชนอย่างยั่งยืน	17,600.00	21 ก.ค. 2567	คณะมนุษยศาสตร์ และสังคมศาสตร์
บย.1672/67	21 มิ.ย. 2567	นายภาสกร ดอกจันทร์	เพื่อดำเนินโครงการอบรมเชิง ปฏิบัติการการใช้สถิติวิเคราะห์ข้อมูล สำหรับการวิจัย	4,800.00	21 ก.ค. 2567	สำนักงานคณะ สังคมศาสตร์และ การพัฒนาท้องถิ่น
บย.1673/67	21 มิ.ย. 2567	นางสาวน้ำทิพย์ วงษ์ประทีป	การยกระดับและพัฒนาสินค้าชุมชน เพื่อส่งเสริมการจัดจำหน่าย คณะ เทคโนโลยีการเกษตรและอาหาร	100,033.00	21 ก.ค. 2567	สำนักงานคณะ เทคโนโลยีการเกษตร และอาหาร
บย.1674/67	21 มิ.ย. 2567	นางสาวนภัสภรณ์ สงวนรัตน์สมัย	การปฏิบัติงานตรวจสอบยืนยันการ เบิกเงินกู้ยืมเพื่อการศึกษา(กยศ.) สำหรับผู้กู้รายเก่า	19,200.00	21 ก.ค. 2567	กองพัฒนานักศึกษา

มหาวิทยาลัยราชภัฏพิบูลสงคราม
รายชื่อลูกหนี้เงินยืมราชการ
ประจำเดือน มิถุนายน 2567

เลขที่ บย.	วันที่ยืมเงิน	ชื่อ-สกุล	วัตถุประสงค์ที่ยืม	จำนวนเงิน	ครบกำหนดคืน	หน่วยงาน
บย.1675/67	21 มิ.ย. 2567	นางสาวอารยา บุญศักดิ์	ฝึกอบรมการพัฒนาวิทยากรตัวคูณ ด้านมาตรฐานสินค้าเกษตร	3,264.28	11 ก.ค. 2567	สำนักงานคณะ เทคโนโลยีการเกษตร และอาหาร
บย.1676/67	21 มิ.ย. 2567	นางสุภาวดี พันธุ์สุข	ดำเนินการพัฒนาศูนย์การเรียนรู้วิถี เกษตรกรรมของเครือข่ายเกษตร อินทรีย์กลุ่มตลาดสีเขียวเพื่อการ พัฒนาการบริหารจัดการทรัพยากร ชุมชนอย่างยั่งยืน	23,400.00	8 ก.ค. 2567	สำนักงานคณะ มนุษยศาสตร์และ สังคมศาสตร์
บย.1677/67	21 มิ.ย. 2567	นายวิโรจน์ ดีก๊ะจ๊ะ	ไปนำเสนอผลงาน ประเทศฝรั่งเศส	80,000.00	15 ก.ค. 2567	สำนักงานคณะ วิทยาศาสตร์และ เทคโนโลยี
บย.1678/67	24 มิ.ย. 2567	นายปองภพ ดั่งน้อย	ดำเนินโครงการอบรมป้องกันและ แก้ไขปัญหาเสาเข็มตักในสถานศึกษา ปีการศึกษา ๒๕๖๗	12,360.00	24 ก.ค. 2567	สำนักงานอธิการบดี
บย.1679/67	24 มิ.ย. 2567	นางสาวมนัสนันท์ สุตินฐาวาลค์	คำตอบแทนคณะกรรมการสอบ วิทยานิพนธ์ระดับปริญญาเอก 25 มิ.ย. 67	86,650.00	10 ก.ค. 2567	สำนักงานคณะ วิทยาการจัดการ
บย.1680/67	24 มิ.ย. 2567	นางสาวบุญลดา คุณาเวชกิจ	นำนักศึกษาเข้าร่วมแข่งขันทักษะทาง วิชาการและวิชาชีพเพื่อการพัฒนาที่ ยั่งยืน	9,691.00	14 ก.ค. 2567	สำนักงานคณะ วิทยาการจัดการ
บย.1681/67	24 มิ.ย. 2567	นายยรรยงวรกร ทองแย้ม	นำนักศึกษาเข้าร่วมแข่งขันทักษะทาง วิชาการและวิชาชีพเพื่อการพัฒนาที่ ยั่งยืน	20,720.00	13 ก.ค. 2567	คณะวิทยาการ จัดการ
บย.1682/67	24 มิ.ย. 2567	นางสาวธนพร บัรรอด	เข้าร่วมประชุมสภาคณบดีฯ และ การ แข่งขันทักษะทางวิชาการเพื่อการ พัฒนาที่ยั่งยืน	9,833.00	14 ก.ค. 2567	คณะวิทยาการ จัดการ
บย.1683/67	24 มิ.ย. 2567	นางนภาภรณ์ อุ่นปรีชาวลิมย์	โครงการศูนย์การเรียนรู้เพื่อการ พัฒนาบริหารจัดการทรัพยากรมนุษย์ วิสาหกิจชุมชนมะขามสร้างชีวิตฯ (ครั้งที่3)	17,700.00	24 ก.ค. 2567	คณะวิทยาการ จัดการ
บย.1684/67	24 มิ.ย. 2567	นายพงษ์พันธ์ พุทธิวิศิษฎ์	อบรมหลักสูตรความรู้เบื้องต้น วิชาการบริหารสถานที่จัดงาน และ หลักสูตรความรู้เบื้องต้นวิชาการ จัดการเมกะอีเวนต์และเทศกาล นานาชาติ	5,000.00	12 ส.ค. 2567	นคณะวิทยาการ จัดการ
บย.1685/67	24 มิ.ย. 2567	นางสาวพิมพ์รัตน์ นุชโพธิ์	จัดโครงการชุมชนดิจิทัลเพื่อรับรอง สังคมศตวรรษที่ 21 ต.เมืองบางขลังฯ	4,550.00	24 ก.ค. 2567	คณะวิทยาการ จัดการ
บย.1686/67	24 มิ.ย. 2567	นางสาวนันทนา ต่อนแก้ว	โครงการยกระดับสู่การเป็น มหาวิทยาลัยนวัตกรรมสีเขียว กิจกรรมที่ 1 การบริหารจัดการ ทรัพยากรแหล่งน้ำ	4,600.00	24 ก.ค. 2567	กองกลาง

มหาวิทยาลัยราชภัฏพิบูลสงคราม
รายชื่อลูกหนี้เงินยืมราชการ
ประจำเดือน มิถุนายน 2567

เลขที่ บย.	วันที่ยืมเงิน	ชื่อ-สกุล	วัตถุประสงค์ที่ยืม	จำนวนเงิน	ครบกำหนดคืน	หน่วยงาน
บย.1687/67	24 มิ.ย. 2567	นางสาวดวงททัย ชาวละออง	ดำเนินโครงการพัฒนาศูนย์การเรียนรู้ เพื่อการพัฒนาการบริหารจัดการ ทรัพยากรชุมชนอย่างยั่งยืน กิจกรรม อบรมเชิงปฏิบัติการเทคนิคการถ่ายรูป ให้ปัง สร้างคอนเทนต์ให้โดน เพื่อเพิ่ม ยอดขาย	19,940.00	24 ก.ค. 2567	สำนักวิทยบริการ และเทคโนโลยี สารสนเทศ
บย.1688/67	24 มิ.ย. 2567	นางสาวเบญจพร บุญศิริรุ่งเรือง	รายงานความก้าวหน้าโครงการวิจัย จากงบประมาณทุนอุดหนุนจาก กองทุนส่งเสริมวิทยาศาสตร์วิจัยและ นวัตกรรม ประจำปีงบประมาณ 2567	7,500.00	24 ก.ค. 2567	สถาบันวิจัยและ พัฒนา
บย.1689/67	24 มิ.ย. 2567	นายพนัส มัตยะสุวรรณ	ดำเนินโครงการพัฒนาหลักสูตร Co-creation รองรับ Career of the future และ Local Economic Growth	21,600.00	24 ก.ค. 2567	คณะมนุษยศาสตร์ และสังคมศาสตร์
บย.1690/67	24 มิ.ย. 2567	นางพันธุธิดา ลิ้มศรีประพันธ์	โครงการ Train the Trainer พัฒนา ศักยภาพกำลังคนด้านระบบอัตโนมัติ	45,800.00	13 ก.ค. 2567	หลักสูตรสาขาวิชา วิศวกรรม คอมพิวเตอร์
บย.1691/67	24 มิ.ย. 2567	นายวิชระ ลิ้มศรีประพันธ์	โครงการการพัฒนา Digital Platform เพื่อยกระดับการให้บริการสู่ชุมชน (กิจกรรมการพัฒนาต้นแบบระบบแจ้ง เก็บขยะอัจฉริยะ)	700.00	24 ก.ค. 2567	โครงการจัดตั้ง สถาบันเทคโนโลยี ดิจิทัล
บย.1692/67	24 มิ.ย. 2567	ว่าที่เรืออากาศตรีปัญญา สารวยริน	ประชุมและลงนามบันทึกข้อตกลง ความร่วมมือ (MOA) เพื่อขับเคลื่อน โครงการมาตรการ องค์กรเพื่อความ ปลอดภัยทางถนนในมหาวิทยาลัย ราชภัฏ	2,260.00	11 ก.ค. 2567	กองกลาง
บย.1693/67	24 มิ.ย. 2567	นายนิรุทธิ์ ทาอ่อน	ประชาสัมพันธ์หลักสูตร โรงเรียน มัธยมจังหวัดเพชรบูรณ์	5,460.00	13 ก.ค. 2567	สำนักงานคณะ เทคโนโลยีการเกษตร และอาหาร
บย.1694/67	25 มิ.ย. 2567	ว่าที่ร้อยตรีหญิงนงนุช แก้วอัน	รับรางวัลบุคลากรดีเด่น และเข้าร่วม เสวนา	6,340.00	14 ก.ค. 2567	คณะวิทยาการ จัดการ
บย.1695/67	25 มิ.ย. 2567	นางสาวปาริณทร์ บัวสนธ์ รัตนพร	ประชุมทบทวนแผนกลยุทธ์และจัดทำ แผนปฏิบัติการ ประจำปี 2568	12,000.00	25 ก.ค. 2567	คณะพยาบาลศาสตร์
บย.1696/67	25 มิ.ย. 2567	นางสาวณัฐธมลพัชร กลิ่นใจ	เพื่อดำเนินโครงการพัฒนา Up skills/Re skills/New skills พัฒนา หลักสูตรระยะสั้น กิจกรรมอบรมเชิง ปฏิบัติการการใช้โปรแกรมเขียนแบบ 2 มิติ สำหรับงานวิศวกรรม	16,200.00	25 ก.ค. 2567	สำนักงานคณะ เทคโนโลยี อุตสาหกรรม
บย.1697/67	25 มิ.ย. 2567	นายปิยะพงษ์ โธหารพิษาชาติ	ดำเนินโครงการพัฒนาหมู่บ้าน ผลิตภัณฑ์แบบใช้เคลือบ ณ ชุมชน บ้านทุ่งหลวง อ.ศรีมาศ จ.สุโขทัย	10,800.00	25 ก.ค. 2567	สำนักงานคณะ เทคโนโลยี อุตสาหกรรม

มหาวิทยาลัยราชภัฏพิบูลสงคราม
รายชื่อบุคคลที่เงินยืมราชการ
ประจำเดือน มิถุนายน 2567

เลขที่ บย.	วันที่ยืมเงิน	ชื่อ-สกุล	วัตถุประสงค์ที่ยืม	จำนวนเงิน	ครบกำหนดคืน	หน่วยงาน
บย.1698/67	25 มิ.ย. 2567	นางสาววิวรรณี สังข์ทอง	เพื่อใช้ในการดำเนินโครงการ Re-skills งานด้านศิลปะการแสดง และดนตรีของบุคลากรมหาวิทยาลัยราชภัฏพิบูลสงคราม	7,500.00	25 ก.ค. 2567	สำนักศิลปะและวัฒนธรรม
บย.1699/67	25 มิ.ย. 2567	นายปริญญา หวันเหลี่ยม	สัมมนาวิชาการเรื่อง Enlightened Leadership	2,752.00	12 ก.ค. 2567	สำนักงานคณะกรรมการ สังคมศาสตร์และ การพัฒนาท้องถิ่น
บย.1700/67	25 มิ.ย. 2567	นายชนกันต์ พันธุ์อุดม	ประชุมคณะกรรมการจริยธรรมการวิจัยในมนุษย์ และคำตอบแทนพิจารณาโครงการวิจัยธรรมในมนุษย์	18,665.00	25 ก.ค. 2567	สถาบันวิจัยและ พัฒนา
บย.1701/67	26 มิ.ย. 2567	นายคงศักดิ์ ศรีแก้ว	เข้าร่วมกิจกรรมงาน Innovation Awards 2024 และจัดบูธแสดงสินค้างานมหกรรม อว.แฟร์ ระดับภูมิภาคภาคเหนือ	38,300.00	14 ก.ค. 2567	โครงการอุทยาน วิทยาศาสตร์ ภาคเหนือ (อวน.)
บย.1702/67	26 มิ.ย. 2567	นางสาวโชติกา เศรษฐธัญการ	ดำเนินการโครงการพัฒนาสมรรถนะภาษาอังกฤษเพื่อยกระดับชุมชนสู่สากล	50,100.00	26 ก.ค. 2567	สำนักงานคณะกรรมการ มนุษยศาสตร์และ สังคมศาสตร์
บย.1703/67	26 มิ.ย. 2567	นางสาวสุนิสา เพ็ชรพุด	ดำเนินโครงการประกวดมีคทุเทศก์น้อยภาษาอังกฤษ	25,050.00	26 ก.ค. 2567	คณะมนุษยศาสตร์ และสังคมศาสตร์
บย.1704/67	26 มิ.ย. 2567	นายรุ่งโรจน์ ฝ่ายเยื่อ	แนะนำการศึกษาต่อ โรงเรียนในจังหวัดเพชรบูรณ์	4,860.00	13 ก.ค. 2567	สำนักงานคณะกรรมการ สังคมศาสตร์และ การพัฒนาท้องถิ่น
บย.1705/67	26 มิ.ย. 2567	นางวันเพ็ญ ตรงต่อกิจ	ค่าธรรมเนียมใบรับรองความสามารถห้องปฏิบัติการทดสอบฯ	20,000.00	26 ก.ค. 2567	สำนักงานคณะกรรมการ วิทยาศาสตร์และ เทคโนโลยี
บย.1706/67	26 มิ.ย. 2567	นายศุภศิรั สุวรรณเกษร	เข้าร่วมรับรางวัลบุคลากรดีเด่นประชุมวิชาการวิทยาการจัดการระดับชาติ ครั้งที่ 13	4,731.00	13 ก.ค. 2567	คณะวิทยาการ จัดการ
บย.1707/67	26 มิ.ย. 2567	นายโชติ บดีรัฐ	เดินทางไป-กลับ การศึกษาดูงานต่างประเทศโครงการหลักสูตรนักบริหารการงบประมาณระดับสูง (นงส.) รุ่นที่ 11	12,200.00	19 ก.ค. 2567	กองกลาง
บย.1708/67	26 มิ.ย. 2567	นายปรัชญา โพธิ์หัง	โครงการส่งเสริมการสร้างนวัตกรรมสื่อเพื่อนำไปใช้ประโยชน์และพัฒนาสังคม ของนักศึกษาสาขาวิชานิเทศศาสตร์	4,000.00	26 ก.ค. 2567	หลักสูตรสาขาวิชา นิเทศศาสตร์
บย.1709/67	26 มิ.ย. 2567	นางสาวอริศรา นุชเปรม	เพื่อใช้ในการดำเนินงานโครงการจิตอาสารวมใจชาวเทคโนโลยีอุตสาหกรรม	6,000.00	26 ก.ค. 2567	สำนักงานคณะกรรมการ เทคโนโลยี อุตสาหกรรม
บย.1710/67	26 มิ.ย. 2567	นางลักขณา ไม้กร่าง	เพื่อเป็นค่าอาหารและอาหารว่างบริจาคโลหิต ครั้งที่ 8/2567	19,500.00	26 ก.ค. 2567	สำนักงานอธิการบดี

มหาวิทยาลัยราชภัฏพิบูลสงคราม
รายชื่อกู้หนี้ยืมยืมราชการ
ประจำเดือน มิถุนายน 2567

เลขที่ บย.	วันที่ยืมเงิน	ชื่อ-สกุล	วัตถุประสงค์ที่ยืม	จำนวนเงิน	ครบกำหนดคืน	หน่วยงาน
บย.1711/67	26 มิ.ย. 2567	นางนิตยา กะหมาย	ค่าตอบแทนการประชุม คณะกรรมการบริหารงานบุคคล (ก.บ.ม.)	26,500.00	26 ก.ค. 2567	กองบริหารงาน บุคคล
บย.1712/67	27 มิ.ย. 2567	นางสาวจิตติพร ตั้งควิเวทกุล	โครงการเตรียมความพร้อมก่อนเข้า ศึกษา	15,000.00	27 ก.ค. 2567	สำนักงานคณะ วิทยาศาสตร์และ เทคโนโลยี
บย.1713/67	27 มิ.ย. 2567	นางสาวกันทิลา ใจดี	โครงการอบรมปฐมพยาบาลเบื้องต้น และการช่วยฟื้นคืนชีพขั้นพื้นฐานแก่ ผู้นำนักศึกษา ประจำปีการศึกษา 2567	18,000.00	27 ก.ค. 2567	สำนักงานคณะ พยาบาลศาสตร์
บย.1714/67	27 มิ.ย. 2567	นางสาวกมลชนก สิทธิโชคสถิต	ดำเนินโครงการเตรียมความพร้อม นักศึกษาใหม่สาขาวิชาภาษาจีน	3,600.00	27 ก.ค. 2567	คณะมนุษยศาสตร์ และสังคมศาสตร์
บย.1715/67	27 มิ.ย. 2567	นางสาวณัฐธิดา จงรักษ์	โครงการปฐมนิเทศ พัฒนาบุคลิกภาพ ส่งเสริมคุณธรรมและจริยธรรม นักศึกษาใหม่ประจำปีการศึกษา 2567	80,000.00	27 ก.ค. 2567	สำนักงานคณะ เทคโนโลยี อุตสาหกรรม
บย.1716/67	27 มิ.ย. 2567	นางวันทนา แดงเรือง	โครงการฝึกอบรมสร้างความเข้าใจ ทางการสื่อสารกับนักศึกษาที่มีความ บกพร่องทางการได้ยิน	20,100.00	27 ก.ค. 2567	กองพัฒนานักศึกษา
บย.1717/67	27 มิ.ย. 2567	นายอนุพล อัครพันธ์	โครงการอบรมเชิงปฏิบัติการการเพาะ ขยายพันธุ์สัตว์น้ำ วันที่ 29-30 มิถุนายน พ.ศ. 2567	13,200.00	27 ก.ค. 2567	สำนักงานอธิการบดี
บย.1718/67	27 มิ.ย. 2567	นางสาวชนิดาภรณ์ จะประสงค์	ขออนุมัติค่าให้บริการใช้งาน (Subscription) ระบบบริหารจัดการ ข้อมูลวารสาร ออนไลน์	10,700.00	27 ก.ค. 2567	สำนักงานคณะ สังคมศาสตร์และ การพัฒนาท้องถิ่น
บย.1719/67	27 มิ.ย. 2567	นายศจรัส ดือขุนทด	เพื่อเข้าร่วมประกวดดนตรีผสมผสาน ประกอบการแสดงวัฒนธรรมพื้นถิ่น ไทย ระดับอุดมศึกษา	45,000.00	14 ก.ค. 2567	สำนักศิลปะและ วัฒนธรรม
บย.1720/67	27 มิ.ย. 2567	นางสาวสุกัญญา สมุทรเขตร์	ค่าบริการของระบบ Thajjo 2567-2568	10,700.00	12 ก.ค. 2567	สำนักงานคณะ วิทยาศาสตร์และ เทคโนโลยี
บย.1721/67	27 มิ.ย. 2567	นายสุเทพ คำเมฆ	เพื่อดำเนินโครงการ การพัฒนาระบบ การฝึกประสบการณ์วิชาชีพสังคม สงเคราะห์สู่การเป็นนักปฏิบัติการ สังคมสงเคราะห์มืออาชีพ	10,000.00	27 ก.ค. 2567	สำนักงานคณะ สังคมศาสตร์และ การพัฒนาท้องถิ่น
บย.1722/67	27 มิ.ย. 2567	นางสาวกฤติมา อินทะกุล	แนบแนวการศึกษาต่อ โรงเรียนใน จังหวัดเพชรบูรณ์	5,292.00	13 ก.ค. 2567	สำนักงานคณะ สังคมศาสตร์และ การพัฒนาท้องถิ่น
บย.1723/67	27 มิ.ย. 2567	นางสาวอรวรรณ ศรีทองอ่อน	โครงการวิทยาการจัดการ Pitching Contest ภายใต้แนวคิดธุรกิจชุมชนสี เขียว เพื่อการพัฒนาที่ยั่งยืน	28,410.00	13 ก.ค. 2567	ศูนย์บ่มเพาะ วิสาหกิจ

มหาวิทยาลัยราชภัฏพิบูลสงคราม
รายชื่อลูกหนี้เงินยืมราชการ
ประจำเดือน มิถุนายน 2567

เลขที่ บย.	วันที่ยืมเงิน	ชื่อ-สกุล	วัตถุประสงค์ที่ยืม	จำนวนเงิน	ครบกำหนดคืน	หน่วยงาน
บย.1724/67	27 มิ.ย. 2567	นางสาวจิระภา งามสุทธิ	โครงการบูรณาการเรียนการสอนตามพันธกิจตามแนวทางการประกันคุณภาพการเรียนการสอน ครั้งที่ 2	17,100.00	27 ก.ค. 2567	หลักสูตรสาขาวิชา การจัดการ
บย.1725/67	28 มิ.ย. 2567	นายอลงกรณ์ เมืองไหว	ไปราชการเพื่อเข้าร่วมประชุมสภาคณบดีคณะเทคโนโลยีอุตสาหกรรมแห่งประเทศไทย ณ มหาวิทยาลัยราชภัฏรำไพพรรณี	33,149.00	18 ก.ค. 2567	สำนักงานคณะ เทคโนโลยี อุตสาหกรรม
บย.1726/67	28 มิ.ย. 2567	นายพงษ์ชัย ชัยปาละ	ค่าเบี้ยประชุมคณะกรรมการพิจารณาตำแหน่งทางวิชาการ	23,000.00	28 ก.ค. 2567	กองบริหารงาน บุคคล
บย.1727/67	28 มิ.ย. 2567	นางสาวแก้วกาญจน์ แก้วดิษฐ์	ค่าตอบแทนคณะกรรมการประเมินผลงานเพื่อกำหนดตำแหน่งที่สูงขึ้น สายสนับสนุน	11,000.00	28 ก.ค. 2567	กองบริหารงาน บุคคล
บย.1728/67	28 มิ.ย. 2567	นางสาวฐิติพร แสงพลอย	โครงการสานสัมพันธ์พี่-น้องสู่วัฒนคุณพยาบาลพิบูลสงคราม ปีการศึกษา 2567	41,400.00	28 ก.ค. 2567	สำนักงานคณะ พยาบาลศาสตร์
บย.1729/67	28 มิ.ย. 2567	นางสาวกมลทิพย์ โงมาคำ	จัดการเรียนการสอนรายวิชาปฏิบัติการอภิบาลทารกและช่วยเหลือดูแลเด็ก (NSPN 192)	75,018.00	3 ส.ค. 2567	สำนักงานคณะ พยาบาลศาสตร์
บย.1730/67	28 มิ.ย. 2567	นางสาวณัฐธิดา สีแดง	ลงทะเบียนโครงการอบรมหลักสูตรเทคนิคการวิเคราะห์ห่วงโซ่คุณค่าด้วย SWOT และ Canvas เพื่อเพิ่มประสิทธิภาพในการขับเคลื่อนยุทธศาสตร์ขององค์กร รุ่นที่ 2	9,000.00	28 ก.ค. 2567	กองนโยบายและ แผน
บย.1731/67	28 มิ.ย. 2567	นายป้อมฉวีชญ์ ไบกุลลาบ	สอบวิทยานิพนธ์นักศึกษาปริญญาโทและปริญญาเอก สาขาการวิจัยและประเมินทางการศึกษา	19,700.00	28 ก.ค. 2567	สำนักงานคณะครุ ศาสตร์
บย.1732/67	28 มิ.ย. 2567	นางสาวณัฐพร ภูระหงษ์	โครงการเตรียมความพร้อมก่อนฝึกประสบการณ์วิชาชีพสาขาวิชาการบัญชี ครั้งที่ 3	6,360.00	28 ก.ค. 2567	หลักสูตรสาขาวิชา การบัญชี
บย.1733/67	28 มิ.ย. 2567	นายจักรกฤษ ศรีละออ	โครงการศูนย์การเรียนรู้เพื่อการบริหารจัดการทรัพยากรชุมชนอย่างยั่งยืน (กิจกรรม : การใช้ประโยชน์จากของเสียเหลือใช้ชุมชนเพื่อลดมลพิษในสิ่งแวดล้อม)	15,000.00	28 ก.ค. 2567	สำนักงานคณะ เทคโนโลยีการเกษตร และอาหาร
บย.1734/67	28 มิ.ย. 2567	นางสาวอุมาภรณ์ ยศเจริญ	ลงพื้นที่กรอกข้อมูลโครงการงบประมาณยุทธศาสตร์	14,900.00	28 ก.ค. 2567	สำนักงานคณะ มนุษยศาสตร์และ สังคมศาสตร์
บย.1735/67	28 มิ.ย. 2567	นางสาวเพ็ญพร แก้วพึ่งรังษิ	ดำเนินโครงการเตรียมความพร้อมด้านวิจัยและประสบการณ์วิชาชีพภาษาญี่ปุ่น	3,000.00	28 ก.ค. 2567	คณะมนุษยศาสตร์ และสังคมศาสตร์

มหาวิทยาลัยราชภัฏพิบูลสงคราม
รายชื่อลูกหนี้เงินยืมราชการ
ประจำเดือน มิถุนายน 2567

เลขที่ บย.	วันที่ยืมเงิน	ชื่อ-สกุล	วัตถุประสงค์ที่ยืม	จำนวนเงิน	ครบกำหนดคืน	หน่วยงาน
บย.1736/67	28 มิ.ย. 2567	นางสาวสุพัตรา พรหมดำ	ดำเนินการโครงการพัฒนาเศรษฐกิจ การท่องเที่ยวให้มีมาตรฐานยกระดับ คุณภาพและการบริการและผลิตภัณฑ์ สร้างสรรค์มูลค่าสูง ตั้ง	31,000.00	28 ก.ค. 2567	สำนักงานคณะ มนุษยศาสตร์และ สังคมศาสตร์
บย.1737/67	28 มิ.ย. 2567	นางสาวล้นลักษณ์ สัตย์ประกอบ	ดำเนินงานจัดประชุมคณะกรรมการ ประจำคณะมนุษยศาสตร์ฯ	13,955.00	28 ก.ค. 2567	สำนักงานคณะ มนุษยศาสตร์และ สังคมศาสตร์
บย.1738/67	28 มิ.ย. 2567	นางสาวภัทรวรรณ ประสพผล	เพื่อเป็นค่าอาหารว่างและอาหาร กลางวันบริจาคโลหิต ครั้ง 9/2567	10,750.00	28 ก.ค. 2567	สำนักงานอธิการบดี
			รวมทั้งสิ้น	16,756,615.01		

มหาวิทยาลัยราชภัฏพิบูลสงคราม

รายงานบัญชีเงินฝากธนาคาร เงินออกงบประมาณ

ณ วันที่ 30 มิถุนายน 2567

ลำดับ	ธนาคาร	สาขา	ประเภทบัญชี	เลขที่บัญชี	คงเหลือ	หมายเหตุ	การดำเนินการ
1	ธ.กรุงไทย จำกัด	พิษณุโลก	ประจำ 6 เดือน	601-2-38627-3	23,218,980.36	อัตราดอกเบี้ย 1.10/1.90	
2	ธ.กรุงไทย จำกัด	บักชี พิษณุโลก	ประจำ 7 เดือน	662-9-01756-0	6,611,907.59	อัตราดอกเบี้ย 1.80	
3	ธ.กรุงเทพ จำกัด	ถนนเรศวร	ประจำ 3 เดือน	549-2-13647-7	38,180,865.87	อัตราดอกเบี้ย 1.2	
4	ธ.กรุงเทพ จำกัด	ม.ราชภัฏ	ประจำ 3 เดือน	660-2-01293-9	46,300,260.26	อัตราดอกเบี้ย 1.2	
5	ธ.กรุงเทพ จำกัด	ถนนเรศวร	ประจำ 3 เดือน	549-2-13123-9	246,961.37	อัตราดอกเบี้ย 1.2	
6	ธ.กรุงเทพ จำกัด	ถนนเรศวร	ประจำ 12 เดือน	549-2-13976-0	14,218,116.08	อัตราดอกเบี้ย 1.60	
7	ธ.ไทยพาณิชย์	โลตัสท่าทอง	ประจำ 6 เดือน	462-0-37762-9	8,106,686.87	อัตราดอกเบี้ย 1.25	
8	ธ.ไทยพาณิชย์	เซ็นทรัลพลาซา	ประจำ 6 เดือน	461-5-30952-6	20,081,132.90	อัตราดอกเบี้ย 1.25	
9	ธ.เกียรตินาคินภัทร	พิษณุโลก	ประจำ 3 เดือน	30-0113788-7	-	-	
10	ธ.อาคารสงเคราะห์	พิษณุโลก	ประจำ 6 เดือน	011-21-002906-4	24,233,120.70	อัตราดอกเบี้ย 1.25/2.10/2.20	
11	ธ.อาคารสงเคราะห์	พิษณุโลก	ประจำ 36 เดือน	011-21-002990-9	20,500,000.00	อัตราดอกเบี้ย 2.45/2.60	
12	ธ.ไทยพาณิชย์	โลตัส พิษณุโลก	ประจำ 6,12 เดือน	939-1-03628-9	200,000,000.00	อัตราดอกเบี้ย 1.25/1.70	
รวมรายได้สะสม					401,698,032.00		

มหาวิทยาลัยราชภัฏพิบูลสงคราม

รายงานบัญชีเงินฝากธนาคาร เงินนอกงบประมาณ

ณ วันที่ 30 มิถุนายน 2567

ลำดับ	ธนาคาร	สาขา	ประเภทบัญชี	เลขที่บัญชี	คงเหลือ	หมายเหตุ	การดำเนินการ
13	ธ.กรุงไทย จำกัด	ถนนสิงห์วัฒนา	ประจำ	644-2-01454-1	79,216,926.83	อัตราดอกเบี้ย 1.10/1.80	
14	ธ.กรุงไทย จำกัด	บึงสี พิษณุโลก	ประจำ	662-9-01754-4	10,085,169.77	อัตราดอกเบี้ย 1.80	
15	ธ.กรุงเทพ จำกัด	ม.ราชภัฏ	ประจำ	660-2-00960-4	34,573,491.85	อัตราดอกเบี้ย 1.20	
16	ธ.กสิกรไทย	เซ็นทรัลพลาซา	ประจำ	294-3-00250-1	1,080,589.02	อัตราดอกเบี้ย 1.0	
17	ธ.ไทยพาณิชย์	เซ็นทรัลพลาซา	ประจำ	462-0-33612-8	10,000,000.00	อัตราดอกเบี้ย 1.25	
18	ธ.ไทยพาณิชย์	โลตัสท่าทอง	ประจำ	462-0-36202-2	66,608,111.32	อัตราดอกเบี้ย 1.25	
19	ธ.อาคารสงเคราะห์	พิษณุโลก	ประจำ	011-21-003058-6	20,000,000.00	อัตราดอกเบี้ย 1.70	
20	ธ.เกียรตินาคินภัทร	พิษณุโลก	ประจำ	30-0114109-7	30,000,000.00	อัตราดอกเบี้ย 1.60/2.00/2.10	
21	ธ.แลนด์แอนด์เฮาส์ จำกัด	พิษณุโลก	ประจำ	004-3-00322-5	15,344,233.44	อัตราดอกเบี้ย 1.95	
รวมเงินฝากประเภทประจำ					266,908,522.23		
22	ธ.กรุงไทย จำกัด	ถนนสิงห์วัฒนา	ออมทรัพย์	644-0-64140-9	31,071.36	เงินกู้ยืม กยศ.	
23	ธ.กรุงไทย จำกัด	พิษณุโลก	ออมทรัพย์	601-0-83539-9	203.45	กรอ ปี2555	
24	ธ.กรุงไทย จำกัด	พิษณุโลก	ออมทรัพย์	601-0-93798-1	41,481,557.31	เงินรายได้	
25	ธ.กรุงไทย จำกัด	ถนนสิงห์วัฒนา	ออมทรัพย์	644-1-24886-7	37,608,519.71	บัญชีออมทรัพย์เพื่อโอนจ่ายเช็ค	
26	ธ.กรุงไทย จำกัด	ถนนสิงห์วัฒนา	ออมทรัพย์	644-1-24887-5	458,967.89	คชจ.บริหารกองทุนฯ	

มหาวิทยาลัยราชภัฏวไลยอลงกรณ์

รายงานบัญชีเงินฝากธนาคาร เงินออกงบประมาณ

ณ วันที่ 30 มิถุนายน 2567

ลำดับ	ธนาคาร	สาขา	ประเภทบัญชี	เลขที่บัญชี	คงเหลือ	หมายเหตุ	การดำเนินการ
27	ธ.กรุงไทย จำกัด	ถนนสิงห์วัฒน์	ออมทรัพย์	644-0-10035-1	322,038.05	เงินกู้ กรอปีเก่า	
28	ธ.กรุงไทย จำกัด	ถนนสิงห์วัฒน์	ออมทรัพย์	644-0-03187-2	6,383,453.65	เงินรายได้	
29	ธ.กรุงไทย จำกัด	ถนนสิงห์วัฒน์	ออมทรัพย์	644-0-64683-4	2,504,594.72	กองทุน-วาน (สถาบันวิจัย)	
30	ธ.กรุงเทพ จำกัด	ม.ราชภัฏฯ	ออมทรัพย์	660-0-00622-2	7,570,322.45	บัญชีออมทรัพย์เพื่อโอนจ่ายเช็ค	
31	ธ.กรุงเทพ จำกัด	ม.ราชภัฏฯ	ออมทรัพย์	660-0-23699-3	18,428,236.87	บัญชีเงินฝากสำหรับค่าสวัสดิการ กับเงินยืม	
32	ธ.กรุงเทพ จำกัด	ม.ราชภัฏฯ	ออมทรัพย์	660-0-27368-1	971.43	มรพส - บพพ	
33	ธ.กรุงเทพ จำกัด	ถนนนครสวรรค์	ออมทรัพย์	549-0-74371-2	11,346,264.06	บัญชีออมทรัพย์รับเงินค่าลงทะเบียน	
34	ธ.ไทยพาณิชย์	เซ็นทรัลพลาซ่า	ออมทรัพย์	405-4-24257-7	3,097,553.72	บัญชีออมทรัพย์ที่ตรงรับดอกเบี้ยฝากประจำ	
35	ธ.ไทยพาณิชย์	โลตัส พิษณุโลก	ออมทรัพย์	939-2-49796-7	1,004.91	บัญชีรับเงินค่าสมัครเรียน	
36	ธ.กสิกรไทย	เซ็นทรัลพลาซ่า	ออมทรัพย์	294-2-35038-7	445,741.18	บัญชีออมทรัพย์ที่ตรงรับดอกเบี้ยฝากประจำ	
37	ธ.ออมสิน	นางพญา	ออมทรัพย์	0202-7-260044-4	112,557.98	GSB Innovation Club	
38	ธ.อาคารสงเคราะห์	พิษณุโลก	ออมทรัพย์	011-11-015402-3	704,532.73	รองรับดอกเบี้ยเงินฝากประจำ	
39	ธ.เกียรตินาคินภัทร	พิษณุโลก	ออมทรัพย์	20-0381654-1	221,509.88	รองรับดอกเบี้ยเงินฝากประจำ	
รวมเงินฝากประเภทออมทรัพย์					130,719,101.35		
40	ธ.กรุงไทย จำกัด	ถนนสิงห์วัฒน์	กระแสสรรายวัน	644-6-00385-4	130,000.00	เงินรายได้(บัญชีจ่ายเช็ค)	

มหาวิทยาลัยราชภัฏพิบูลสงคราม

รายงานบัญชีเงินฝากธนาคาร เงินออกงบประมาณ

ณ วันที่ 30 มิถุนายน 2567

ลำดับ	ธนาคาร	สาขา	ประเภทบัญชี	เลขที่บัญชี	คงเหลือ	หมายเหตุ	การดำเนินการ
41	ธ.กรุงไทย จำกัด	พิษณุโลก	กระแสรายวัน	601-6-00022-1	-	รองรับการชำระเงินจากเครื่อง EDC	
42	ธ.กรุงไทย จำกัด	พิษณุโลก	กระแสรายวัน	601-6-06373-8	1,582,501.00	เงินลงทะเบียน	
43	ธ.กรุงเทพ จำกัด	ถนนเรศวร	กระแสรายวัน	549-3-00346-0	-	เงินรายได้(บัญชีจ่ายเช็ค)	
44	ธ.กรุงเทพ จำกัด	ม.ราชภัฏฯ	กระแสรายวัน	660-3-00077-6	-	เงินรายได้(บัญชีจ่ายเช็ค)	
45	ธ.กส.	พิษณุโลก	กระแสรายวัน	027-5-00209-4	-	เงินลงทะเบียน	
46	ธ.กสิกรไทย	เซ็นทรัลพลาซา	กระแสรายวัน	067-3-77851-8	-	เงินลงทะเบียน	
47	ธ.กสิกรไทย	เซ็นทรัลพลาซา	กระแสรายวัน	067-3-72209-1	453,560.00	ค่าออกไปรับรองและอื่นๆ	
รวมเงินฝากประเภทกระแสรายวัน					2,166,061.00		
รวมเงินฝากประเภทออมทรัพย์และกระแสรายวัน					132,885,162.35		
รวมเงินฝากธนาคารและเงินลงทุนทั้งสิ้น					801,491,716.58		
คงเหลือเงินหมุนเวียนที่สามรถใช้ได้ (ลำดับที่ 13-46)					599,793,684.58		

ฐานะทางการเงินในส่วนของเงินสด เงินฝากธนาคาร และเงินลงทุน

ณ วันที่ 30 มิถุนายน 2567

หน่วย : บาท

1. เงินสดคงเหลือประจำเดือน	55,770.00
2. เงินฝากธนาคาร	
2.1 เงินรายได้สะสม เงินฝากประจำ (เริ่มตั้งแต่ปี งปม. 2559)	401,698,032.00
2.2 เงินฝากประจำ	266,908,522.23
2.3 เงินฝากออมทรัพย์และกระแสรายวัน	132,885,162.35
	รวมทั้งสิ้น
	801,547,486.58

หมายเหตุ 1. เงินสด และเงินฝากธนาคาร จำนวน 801.55 ล้านบาท (หัก) เงินรายได้สะสม 401.70 ล้านบาท คงเหลือเงินทุนหมุนเวียนที่สามารถใช้ได้ 399.85 ล้านบาท

รายละเอียดเงินฝากธนาคารและพันธบัตรรัฐบาลของเงินรายได้สะสม 401,698,032 บาท

เงินฝากธนาคาร

บัญชีธนาคาร ดังนี้

1. ธนาคารอาคารสงเคราะห์	44,733,120.70 บาท
2. ธนาคารกรุงไทย	29,830,887.95 บาท
3. ธนาคารกรุงเทพ	98,946,203.58 บาท
4. ธนาคารไทยพาณิชย์	228,187,819.77 บาท

รวมทั้งสิ้น 401,698,032.00 บาท

ตารางแสดงเวลาครบกำหนดตามระยะเวลาฝากของเงินรายได้สะสม ดังนี้

ที่	รายการ	จำนวนเงิน	ปีงบประมาณ 2567			ปีงบประมาณ 2568	ปีงบประมาณ 2570
			ไตรมาส 2	ไตรมาส 3	ไตรมาส 4	ไตรมาส 1	ไตรมาส 1
1	ธนาคารอาคารสงเคราะห์	44,733,120.70	-	-	21,279,704.02	2,953,416.68	20,500,000.00
2	ธนาคารกรุงไทย	29,830,887.95	-	-	2,923,400.00	26,907,487.95	-
3	ธนาคารกรุงเทพ	98,946,203.58	-	-	84,728,087.50	14,218,116.08	-
4	ธนาคารไทยพาณิชย์	228,187,819.77	-	-	28,187,819.77	200,000,000.00	-
	รวมทั้งสิ้น	401,698,032.00	-	-	137,119,011.29	244,079,020.71	20,500,000.00

ตารางแสดงดอกเบี้ยรับจากเงินรายได้สะสม

ที่	บัญชีธนาคาร	จำนวนเงินฝาก	ดอกเบี้ยรับ ต.ค.66 - มิ.ย.67	ประเภทประจำ (เดือน)	อัตรา ดอกเบี้ย (%)
1	ธนาคารอาคารสงเคราะห์	44,733,120.70	323,678.91	6,36 เดือน	1.25/2.1/2.20/2.45/2.60
2	ธนาคารกรุงไทย	29,830,887.95	236,905.61	6,7,9 เดือน	1.10/1.80/1.90
3	ธนาคารกรุงเทพ	98,946,203.58	512,747.99	3,12 เดือน	1.2/1.6
4	ธนาคารไทยพาณิชย์	228,187,819.77	2,403,308.01	6,12 เดือน	1.25/1.70
	รวมทั้งสิ้น	401,698,032.00	3,476,640.52		

รายละเอียดเงินฝากธนาคารของเงินฝากประจำ 266,908,522.23 บาท

บัญชีธนาคาร ดังนี้

1. ธนาคารกรุงไทย	89,302,096.60	บาท
2. ธนาคารกรุงเทพ	34,573,491.85	บาท
3. ธนาคารกสิกรไทย	1,080,589.02	บาท
4. ธนาคารไทยพาณิชย์	76,608,111.32	บาท
5. ธนาคารอาคารสงเคราะห์	20,000,000.00	บาท
6. ธนาคารเกียรตินาคิน	30,000,000.00	บาท
7. ธนาคาร แลนด์ แอนด์ เฮ้าส์	15,344,233.44	บาท
รวมทั้งสิ้น	266,908,522.23	บาท

ตารางแสดงเวลาครบกำหนดตามระยะเวลาฝากของเงินฝากประจำ ดังนี้

ที่	รายการ	จำนวนเงิน	ปีงบประมาณ 2567			ปีงบประมาณ 2568
			ไตรมาส 2	ไตรมาส 3	ไตรมาส 4	ไตรมาส 1
1	ธนาคารกรุงไทย	89,302,096.60	-	-	4,967,056.86	84,335,039.74
2	ธนาคารกรุงเทพ	34,573,491.85	-	-	34,573,491.85	-
3	ธนาคารกสิกรไทย	1,080,589.02	-	-	-	1,080,589.02
4	ธนาคารไทยพาณิชย์	76,608,111.32	-	-	-	76,608,111.32
5	ธนาคารอาคารสงเคราะห์	20,000,000.00	-	-	20,000,000.00	-
6	ธนาคารเกียรตินาคิน	30,000,000.00	-	-	10,000,000.00	20,000,000.00
7	ธนาคารแลนด์ แอนด์ เฮ้าส์	15,344,233.44	-	-	-	15,344,233.44
	รวมทั้งสิ้น	266,908,522.23	-	-	69,540,548.71	197,367,973.52

ตารางแสดงดอกเบี้ยรับจากเงินฝากประจำ

ที่	บัญชีธนาคาร	จำนวนเงินฝาก	ดอกเบี้ยรับ ต.ค.66 - มิ.ย.67	ประเภทประจำ (เดือน)	อัตราดอกเบี้ย (% ต่อปี)
1	ธนาคารกรุงไทย	89,302,096.60	777,354.59	3,6,7	1.10/1.80
2	ธนาคารกรุงเทพ	34,573,491.85	354,628.52	3	1.2
3	ธนาคารกสิกรไทย	1,080,589.02	5,715.17	6	1
4	ธนาคารไทยพาณิชย์	76,608,111.32	71,754.51	6	1.25
5	ธนาคารอาคารสงเคราะห์	20,000,000.00	256,438.20	3	1.7
6	ธนาคารเกียรตินาคิน	30,000,000.00	67,575.34	5,6	1.6/2.00/2.10
7	ธนาคารแลนด์ แอนด์ เฮ้าส์	15,344,233.44	239,293.13	9	1.95
	รวมทั้งสิ้น	266,908,522.23	1,772,759.46		

รายละเอียดเงินฝากออมทรัพย์ และ กระแสรายวัน 132,885,162.35 บาท

เงินฝากออมทรัพย์ 130,719,101.35 บาท

เงินฝากกระแสรายวัน 2,166,061.00 บาท

บัญชีธนาคาร ดังนี้

เงินฝากออมทรัพย์

1. ธนาคารกรุงไทย	88,790,406.14 บาท
2. ธนาคารกรุงเทพ	37,345,794.81 บาท
3. ธนาคารกสิกรไทย	445,741.18 บาท
4. ธนาคารไทยพาณิชย์	3,098,558.63 บาท
5. ธนาคารอาคารสงเคราะห์	704,532.73 บาท
6. ธนาคารออมสิน	112,557.98 บาท
7. เกียรตินาคินภัทร	221,509.88 บาท

รวมทั้งสิ้น 130,719,101.35 บาท

เงินฝากกระแสรายวัน

1. ธนาคารกรุงไทย	1,712,501.00 บาท
2. ธนาคารกรุงเทพ	- บาท
3. ธนาคารเพื่อการเกษตรฯ	- บาท
4. ธนาคารกสิกรไทย	453,560.00 บาท

รวมทั้งสิ้น 2,166,061.00 บาท

ตารางแสดงเงินฝากออมทรัพย์ และ เงินฝากกระแสรายวัน ดังนี้

ที่	รายการ	จำนวนเงิน	ปีงบประมาณ 2567
1	ธนาคารกรุงไทย	90,502,907.14	90,502,907.14
2	ธนาคารกรุงเทพ	37,345,794.81	37,345,794.81
3	ธนาคารกสิกรไทย	899,301.18	899,301.18
4	ธนาคารไทยพาณิชย์	3,098,558.63	3,098,558.63
5	ธนาคารอาคารสงเคราะห์	704,532.73	704,532.73
6	ธนาคารออมสิน	112,557.98	112,557.98
7	ธนาคารเพื่อการเกษตรฯ	-	-
8	ธนาคารเกียรตินาคินภัทร	221,509.88	221,509.88
	รวมทั้งสิ้น	132,885,162.35	132,885,162.35

ตารางแสดงดอกเบี้ยรับจากเงินฝากออมทรัพย์ แต่ละบัญชีธนาคาร

ที่	บัญชีธนาคาร	จำนวนเงินฝาก	ดอกเบี้ยรับ ต.ค.66 - มิ.ย.67
1	ธนาคารกรุงไทย	88,790,406.14	395,177.68
2	ธนาคารกรุงเทพ	37,345,794.81	88,665.27
3	ธนาคารกสิกรไทย	445,741.18	2,123.37
4	ธนาคารไทยพาณิชย์	3,098,558.63	5,351.17
5	ธนาคารอาคารสงเคราะห์	704,532.73	2,437.37
6	ธนาคารออมสิน	112,557.98	2,557.98
7	ธนาคารเกียรตินาคินภัทร	221,509.88	270.35
	รวมทั้งสิ้น	130,719,101.35	496,583.19

กองทุนเงินรายได้

ประจำเดือนมิถุนายน 2567

มหาวิทยาลัยราชภัฏพิบูลสงคราม
งบแสดงฐานะทางการเงิน กองทุนเงินรายได้
ณ วันที่ 30 มิถุนายน 2567

			(หน่วย:บาท)	
	ปี 2567	%	ปี 2566	%
สินทรัพย์				
สินทรัพย์หมุนเวียน				
เงินสดและรายการเทียบเท่าเงินสด	56,656,580.38	63.02	57,482,515.53	63.42
ลูกหนี้ระยะสั้น	-	-	-	-
รวมสินทรัพย์หมุนเวียน	<u>56,656,580.38</u>	63.02	<u>57,482,515.53</u>	63.42
สินทรัพย์ไม่หมุนเวียน				
ลูกหนี้อื่นระยะยาว	27,225,000.00	30.28	27,225,000.00	30.04
อาคารและสิ่งปลูกสร้าง - Interface	2,985,428.84	3.32	1,356,851.33	1.50
ครุภัณฑ์ - Interface	3,038,951.51	3.38	3,934,553.17	4.34
งานระหว่างก่อสร้าง - Interface	-	-	635,600.00	0.70
รวมสินทรัพย์ไม่หมุนเวียน	<u>33,249,380.35</u>	36.98	<u>33,152,004.50</u>	36.58
รวมสินทรัพย์	<u>89,905,960.73</u>	100.00	<u>90,634,520.03</u>	100.00
สินทรัพย์สุทธิ/ส่วนของทุน				
ทุน	53,336,844.82	59.33	53,336,844.82	58.85
รายได้สูง/ต่ำกว่าค่าใช้จ่ายสะสม	36,201,732.37	40.27	37,148,165.74	40.99
รายได้สูง/(ต่ำกว่า)ค่าใช้จ่ายสุทธิ	367,383.54	0.41	264,834.47	0.29
ผลสะสมจากการแก้ไขข้อผิดพลาด	-	-	(115,325.00)	(0.13)
รวมสินทรัพย์สุทธิ/ส่วนของทุน	<u>89,905,960.73</u>	100.00	<u>90,634,520.03</u>	100.00
รวมหนี้สินและสินทรัพย์สุทธิ/ส่วนของทุน	<u>89,905,960.73</u>	100.00	<u>90,634,520.03</u>	100.00

หมายเหตุประกอบงบการเงินเป็นส่วนหนึ่งของรายงานการการเงินนี้

มหาวิทยาลัยราชภัฏพิบูลสงคราม
งบแสดงการดำเนินงานทางการเงิน กองทุนเงินรายได้
สำหรับรอบระยะเวลาบัญชี ตั้งแต่วันที่ 1 มิถุนายน 2567 ถึง 30 มิถุนายน 2567

(หน่วย:บาท)

	ปี 2567	%	ปี 2566	%
รายได้				
รายได้จากดอกเบี้ยรับและรายได้จากการลงทุน				
รับดอกเบี้ยเงินฝากธนาคาร	44,019.50	100.00	19,944.19	100.00
รายได้อื่นหรือเงินผลประโยชน์อื่น				
รับเงินจากเงินนอกงบประมาณ	-	-	-	-
รับเงินรายได้อื่น	-	-	-	-
รายได้จากการรับบริจาค				
รับเงินบริจาค	-	-	-	-
รวมรายได้	44,019.50	100.00	19,944.19	100.00
ค่าใช้จ่าย				
ค่าใช้จ่ายด้านการฝึกอบรม-ในประเทศ	-	-	8,470.00	42.47
ค่าเบี้ยเลี้ยง	-	-	-	-
ค่าที่พัก	-	-	-	-
ค่าใช้จ่ายเดินทางอื่น-ในประเทศ	-	-	-	-
ค่าวัสดุ	-	-	-	-
ค่าซ่อมแซมและค่าบำรุงรักษา	-	-	-	-
ค่าเชื้อเพลิง	-	-	-	-
ค่าจ้างเหมาบริการ - บุคคลภายนอก	-	-	-	-
ค่าธรรมเนียมธนาคาร	-	-	-	-
ค่าครุภัณฑ์มูลค่าต่ำกว่าเกณฑ์	-	-	-	-
ค่าใช้จ่ายในการประชุม	-	-	-	-
ค่าใช้จ่ายอื่นๆ	-	-	-	-
ค่าตอบแทนการปฏิบัติงาน	-	-	23,000.00	115.32
ค่าเสื่อมราคา - อาคารและสิ่งปลูกสร้าง Interface	-	-	-	-
ค่าเสื่อมราคา - ครุภัณฑ์ Interface	-	-	-	-
รวมค่าใช้จ่าย	-	-	31,470.00	157.79
รายได้สูง/(ต่ำ)กว่าค่าใช้จ่ายสุทธิ	44,019.50	100.00	(11,525.81)	(57.79)

หมายเหตุประกอบงบการเงินเป็นส่วนหนึ่งของรายงานการเงินนี้

มหาวิทยาลัยราชภัฏพิบูลสงคราม
สรุปเงินหมุนเวียนกองทุนเงินรายได้
ณ วันที่ 30 มิถุนายน 2567

กองทุนเงินรายได้ มียอดเงินฝากธนาคารรวมกันทั้งสิ้น 56,656,580.38 บาท รายละเอียดดังนี้
สรุปยอดเงินสดและเงินฝากธนาคาร ดังนี้

1.เงินฝากกระแสรายวัน	จำนวน	-	บาท
2.เงินฝากประจำธนาคารกรุงไทย	จำนวน	56,621,118.82	บาท
3.เงินฝากประจำธนาคารกรุงเทพ	จำนวน	35,461.56	บาท
	รวมเป็นเงินทั้งสิ้น	<u>56,656,580.38</u>	บาท

ตารางแสดงเวลาครบกำหนดระยะเวลาเงินฝากธนาคารกองทุนเงินรายได้

รายการ	จำนวนเงิน	ปี งบประมาณ 2567			ปี งบประมาณ 2568
		ไตรมาส 2	ไตรมาส 3	ไตรมาส 4	ไตรมาส 1
เงินหมุนเวียนในระบบ					
1 เงินฝากประจำธนาคารกรุงไทย 644-2-1452-5	56,621,118.82		-	28,361,545.50	28,259,573.32
2 เงินฝากประจำธนาคารกรุงเทพ 660-2-00938-0	35,461.56	-	-	35,461.56	
3 กระแสรายวันธนาคารกรุงเทพ 549-3-00506-9	-	-	-	-	-
รวม	56,656,580.38	-	-	28,397,007.06	28,259,573.32

ตารางแสดงดอกเบี้ย

ที่	บัญชีธนาคาร	จำนวนเงินฝาก	ดอกเบี้ยรับ	ประเภทประจำ	อัตราดอกเบี้ย (% ต่อปี)
			มิ.ย.-67	(เดือน)	
1	เงินฝากประจำ ธนาคารกรุงเทพ 660-2-00938-0	35,461.56	-	3	1.200
2	เงินฝากประจำ ธนาคารกรุงไทย 644-2-1452-5	35,660,123.63	2,895.84	3	1.100
3	เงินฝากประจำ ธนาคารกรุงไทย 644-2-1452-5	20,960,995.19	41,123.66	6	1.100
	รวมทั้งสิ้น	56,656,580.38	44,019.50		

มหาวิทยาลัยราชภัฏพิบูลสงคราม
 งบกลาง กองทุนเงินรายได้
 ณ วันที่ 30 มิถุนายน 2567

ชื่อบัญชี	ยอดยกมา		เดือนนี้		คงเหลือ	
	เดบิต	เครดิต	เดบิต	เครดิต	เดบิต	เครดิต
1101010101 เงินสด	-	-	-	-	-	-
1101030112 เงินฝาก Interface	-	-	-	-	-	-
1104010104 เงินฝากประจำ Interface	56,612,560.88	-	44,019.50	-	56,656,580.38	-
1102050107 รายได้ค้ำประกันบุคคลภายนอก	-	-	-	-	-	-
1201050198 ลูกหนี้อื่นระยะยาว ประเดิมโรงแรม	27,225,000.00	-	-	-	27,225,000.00	-
1205050101 อาคารและสิ่งปลูกสร้าง - Interface	3,222,115.23	-	-	-	3,222,115.23	-
1205050102 ค่าเสื่อมราคาอาคารและสิ่งปลูกสร้าง - Interface	-	236,686.39	-	-	-	236,686.39
1206170101 ครุภัณฑ์ - Interface	10,950,972.00	-	-	-	10,950,972.00	-
1206170102 ค่าเสื่อมราคาสะสมครุภัณฑ์ - Interface	-	7,912,020.49	-	-	-	7,912,020.49
1211010103 งานระหว่างก่อสร้าง - Interface	-	-	-	-	-	-
2101020199 เจ้าหนี้อื่น - บุคคลภายนอก	-	-	-	-	-	-
2111020199 เงินรับฝากอื่น	-	-	-	-	-	-
3101010101 รายได้สูง (ต่ำ) กว่าค่าใช้จ่ายสุทธิ	-	-	-	-	-	-
3102010101 รายได้สูง(ต่ำกว่า)ค่าใช้จ่ายสะสมยกมา	-	36,201,732.37	-	-	-	36,201,732.37
3102010102 บัญชีผลสะสมจากการแก้ไขข้อผิดพลาด	-	-	-	-	-	-
3105010101 ทุนของหน่วยงาน	-	53,336,844.82	-	-	-	53,336,844.82
4303010101 รายได้ดอกเบี้ยเงินฝากจากสถาบันการเงิน	-	314,546.01	-	44,019.50	-	358,565.51
4313010199 รายได้อื่น	-	8,818.03	-	-	-	8,818.03
5102010199 บัญชีค่าใช้จ่ายด้านการฝึกอบรม-ในประเทศ	-	-	-	-	-	-
5103010102 บัญชีค่าเบี่ยง	-	-	-	-	-	-
5103010103 บัญชีค่าที่พัก	-	-	-	-	-	-
5103010199 บัญชีค่าใช้จ่ายเดินทางอื่น-ในประเทศ	-	-	-	-	-	-
5104010104 บัญชีค่าวัสดุ	-	-	-	-	-	-
5104010107 บัญชีค่าซ่อมแซมและค่าบำรุงรักษา	-	-	-	-	-	-
5104010110 บัญชีค่าเชื้อเพลิง	-	-	-	-	-	-
5104010112 บัญชีค่าจ้างเหมาบริการ - บุคคลภายนอก	-	-	-	-	-	-
5104010115 บัญชีค่าธรรมเนียมธนาคาร	-	-	-	-	-	-
5104030206 บัญชีค่าครุภัณฑ์มูลค่าต่ำกว่าเกณฑ์	-	-	-	-	-	-
5104030207 บัญชีค่าใช้จ่ายในการประชุม	-	-	-	-	-	-
5104030299 บัญชีค่าใช้จ่ายอื่น ๆ	-	-	-	-	-	-
5104040102 บัญชีค่าตอบแทนการปฏิบัติงาน	-	-	-	-	-	-
5105010160 บัญชีค่าเสื่อมราคา - อาคารและสิ่งปลูกสร้าง Interface	-	-	-	-	-	-
5105010161 บัญชีค่าเสื่อมราคา - ครุภัณฑ์ Interface	-	-	-	-	-	-
รวมทั้งสิ้น	98,010,648.11	98,010,648.11	44,019.50	44,019.50	98,054,667.61	98,054,667.61

มหาวิทยาลัยราชภัฏวชิรสุพรรณบุรี
 รายงานบัญชีเงินฝากธนาคาร กองทุนเงินรายได้
 ณ วันที่ 30 มิถุนายน 2567

ลำดับ	ธนาคาร	ประเภทบัญชี	ประเภทบัญชี	ยอดยกมา		รับ - จ่ายเดือนนี้		คงเหลือ		หมายเหตุ
				เดบิต	เครดิต	เดบิต	เครดิต	เดบิต	เครดิต	
1	ธนาคารกรุงเทพ	กระแสรายวัน	549-3-00506-9	-	-	-	-	-	-	
รวม									-	
2	ธนาคารกรุงเทพ	ประจำ	3 เดือน 660-2-00938-0	35,461.56	-	-	-	35,461.56	-	
3	ธนาคารกรุงไทย	ประจำ	3,6 เดือน 644-2-01452-5	56,577,099.32	-	44,019.50	-	56,621,118.82	-	
รวม				56,612,560.88	-	44,019.50	-	56,656,580.38	-	
รวมทั้งสิ้น				56,612,560.88	-	44,019.50	-	56,656,580.38	-	

สรุปผลการดำเนินงานเงินกองทุนเงินรายได้ รายได้และค่าใช้จ่ายประจำปี 2567

ประจำเดือนมิถุนายน 2567 และสำหรับงวด 9 เดือน (1 ตุลาคม 2566 - 30 มิถุนายน 2567 และ 1 ตุลาคม 2565 - 30 มิถุนายน 2566)

ลำดับ	รายการ	ประจำเดือน	ประจำเดือน	ประจำปีงบประมาณ 2567	ประจำปีงบประมาณ 2566	% ระหว่างปี	
		มิถุนายน 2567	มิถุนายน 2566	ตุลาคม 2566 - มิถุนายน 2567	ตุลาคม 2565 - มิถุนายน 2566	(เพิ่มขึ้น/ลดลง)	
รายได้							
1	รายได้จากดอกเบี้ยรับและรายได้จากการลงทุน						
	รับดอกเบี้ยเงินฝากธนาคาร	44,019.50	19,944.19	358,565.51	179,304.47	99.98	เพิ่มขึ้น
2	รายได้อื่นหรือเงินผลประโยชน์อื่น						
	รับเงินจากเงินนอกงบประมาณ	-	-	8,818.03	292,600.00	(96.99)	ลดลง
3	รายได้จากการรับบริจาค						
	รับเงินบริจาค	-	-	-	-		
	รวมรายได้จากการดำเนินงาน	44,019.50	19,944.19	367,383.54	471,904.47		
ค่าใช้จ่าย							
1	ค่าใช้จ่ายด้านการฝึกอบรมในประเทศ	-	8,470.00	-	12,070.00	(100.00)	ลดลง
2	ค่าเบี้ยเลี้ยง	-	-	-	-		
3	ค่าที่พัก	-	-	-	-		
4	ค่าใช้จ่ายเดินทางอื่นในประเทศ	-	-	-	-		
5	ค่าวัสดุ	-	-	-	-		
6	ค่าซ่อมแซมและค่าบำรุงรักษา	-	-	-	-		
7	ค่าเชื้อเพลิง	-	-	-	-		
8	ค่าจ้างเหมาบริการ - บุคคลภายนอก	-	-	-	-		
9	ค่าธรรมเนียมธนาคาร	-	-	-	-		
10	ค่าครุภัณฑ์มูลค่าต่ำกว่าเกณฑ์	-	-	-	-		
11	ค่าใช้จ่ายในการประชุม	-	-	-	-		
12	ค่าใช้จ่ายอื่น ๆ	-	-	-	-		
13	ค่าตอบแทนการปฏิบัติงาน	-	23,000.00	-	195,000.00	(100.00)	ลดลง
14	ค่าเช่าอาคาร - อาคารและสิ่งปลูกสร้าง Int	-	-	-	-		
15	ค่าเช่าอาคาร - ครุภัณฑ์ Interface	-	-	-	-		
	รวมค่าใช้จ่ายจากการดำเนินงาน	-	31,470.00	-	207,070.00		
	กำไร/ขาดทุนจากการดำเนินงาน	44,019.50	(11,525.81)	367,383.54	264,834.47		

มหาวิทยาลัยราชภัฏวไลยอลงกรณ์

ตารางสรุปรายได้ดอกเบี้ยเงินฝากธนาคาร กองทุนเงินบำนาญ

ณ วันที่ 30 มิถุนายน 2567

เลขที่บัญชี	บ.ย.66	บ.ย.66	บ.ย.66	บ.ย.67	บ.ย.67	บ.ย.67	บ.ย.67	บ.ย.67	บ.ย.67	บ.ย.67	บ.ย.67	รวมไตรมาส 4	รวมทั้งปี
ธนาคารกรุงเทพ	60-2-0093B-0	62.26	-	80.11	80.11	78.60	78.60	-	-	-	-	-	-
ธนาคารกรุงไทย	644-2-01452-3	64,512.69	54,506.94	41,038.16	112,137.24	85,013.41	65,321.05	44,019.50	194,333.94	78.80	-	-	-

ปีงบประมาณ 2566

103,026.49

ปีงบประมาณ 2567 (แสดงเป็นยอดคง)

358,265.49

- รายได้ดอกเบี้ยเงินฝากธนาคาร ของคณบดี
- รายได้ดอกเบี้ยเงินฝากธนาคาร ของคณบดี
- รายได้ดอกเบี้ยเงินฝากธนาคาร ของคณบดี
- รายได้ดอกเบี้ยเงินฝากธนาคาร ของคณบดี
- รายได้ดอกเบี้ยเงินฝากธนาคาร ของคณบดี

- รายได้ดอกเบี้ยเงินฝากธนาคาร ของคณบดี
- รายได้ดอกเบี้ยเงินฝากธนาคาร ของคณบดี
- รายได้ดอกเบี้ยเงินฝากธนาคาร ของคณบดี
- รายได้ดอกเบี้ยเงินฝากธนาคาร ของคณบดี
- รายได้ดอกเบี้ยเงินฝากธนาคาร ของคณบดี
- รายได้ดอกเบี้ยเงินฝากธนาคาร ของคณบดี
- รายได้ดอกเบี้ยเงินฝากธนาคาร ของคณบดี
- รายได้ดอกเบี้ยเงินฝากธนาคาร ของคณบดี
- รายได้ดอกเบี้ยเงินฝากธนาคาร ของคณบดี
- รายได้ดอกเบี้ยเงินฝากธนาคาร ของคณบดี

5,393.48
29,887.91
35,899.12
41,116.27
66,670.68
4,428.40
65,867.08
65,321.05
44,019.50

กองทุนพัฒนาการวิจัย
และการบริหารงานวิจัย
ประจำเดือนมิถุนายน 2567

มหาวิทยาลัยราชภัฏพิบูลสงคราม
 งบแสดงฐานะทางการเงิน กองทุนพัฒนาการวิจัยและการบริหารงานวิจัย
 ณ วันที่ 30 มิถุนายน 2567

			(หน่วย:บาท)	
	ปี 2567	%	ปี 2566	%
สินทรัพย์				
สินทรัพย์หมุนเวียน				
เงินสดและรายการเทียบเท่าเงินสด	15,679,665.28	98.22	13,243,884.77	97.32
ลูกหนี้ระยะสั้น	-	-	-	-
รวมสินทรัพย์หมุนเวียน	15,679,665.28	98.22	13,243,884.77	97.32
สินทรัพย์ไม่หมุนเวียน				
ครุภัณฑ์ - Interface	-	-	364,350.00	2.68
บัญชีสินทรัพย์ไม่มีตัวตน - Interface	283,383.33	1.78	-	-
รวมสินทรัพย์ไม่หมุนเวียน	283,383.33	1.78	364,350.00	2.68
รวมสินทรัพย์	15,963,048.61	100.00	13,608,234.77	100.00
หนี้สิน				
หนี้สินหมุนเวียน				
เงินรับฝากอื่น	-	-	-	-
รายได้รอการรับรู้	564.00	0.00	-	-
รวมหนี้สินหมุนเวียน	564.00	0.00	-	-
รวมหนี้สิน	564.00	0.00	-	-
สินทรัพย์สุทธิ/ส่วนของทุน				
ทุน	15,000,000.00	93.97	15,000,000.00	110.23
รายได้สูง/ต่ำกว่าค่าใช้จ่ายสะสม	(5,389,676.19)	(33.76)	(9,738,326.03)	(71.56)
รายได้สูง/(ต่ำ)กว่าค่าใช้จ่ายสุทธิ	6,352,160.80	39.79	8,346,560.80	61.33
รวมสินทรัพย์สุทธิ/ส่วนของทุน	15,962,484.61	100.00	13,608,234.77	100.00
รวมหนี้สินและสินทรัพย์สุทธิ/ส่วนของทุน	15,963,048.61	100.00	13,608,234.77	100.00

หมายเหตุประกอบงบการเงินเป็นส่วนหนึ่งของรายงานการเงินนี้

มหาวิทยาลัยราชภัฏพิบูลสงคราม
 งบแสดงการดำเนินงานทางการเงิน กองทุนพัฒนาการวิจัยและการบริหารงานวิจัย
 สำหรับรอบระยะเวลาบัญชี ตั้งแต่วันที่ 1 มิถุนายน 2567 ถึง 30 มิถุนายน 2567

			(หน่วย:บาท)	
	ปี 2567	%	ปี 2566	%
รายได้				
รายได้จากดอกเบี้ยรับและรายได้จากการลงทุน				
รายได้ดอกเบี้ยเงินฝากจากสถาบันการเงิน	202.71	100.00	-	-
รายได้อื่นหรือเงินผลประโยชน์อื่น				
รายได้รับเงินจากสำนักวิจัย	-	-	-	-
รายได้รับจากเงินนอกงบประมาณ	-	-	-	-
รายได้รับคืนทุนอุดหนุนวิจัย	-	-	-	-
รายได้รับดอกเบี้ยจากการปิดบัญชีทุนอุดหนุนวิจัย	-	-	61.50	0.03
รายได้จากเงินอุดหนุนการวิจัย				
รายได้รับเงินค่าความเข้มแข็ง	-	-	227,288.00	99.97
รวมรายได้	202.71	100.00	227,349.50	100.00
ค่าใช้จ่าย				
ค่าใช้จ่ายทุนการศึกษา-ในประเทศ				
ค่าใช้จ่ายด้านการฝึกอบรม-ในประเทศ	-	-	34,490.00	4.11
ค่าใช้จ่ายด้านการฝึกอบรม-บุคคลภายนอก				
ค่าเบี้ยเลี้ยง	-	-	-	-
ค่าที่พัก	-	-	-	-
ค่าใช้จ่ายเดินทางอื่น-ในประเทศ				
ค่าที่พัก	-	-	-	-
ค่าวัสดุ	-	-	11,582.75	1.38
ค่าซ่อมแซมและค่าบำรุงรักษา				
ค่าเชื้อเพลิง	-	-	-	-
ค่าจ้างเหมาบริการ - บุคคลภายนอก	-	-	8,801.82	1.05
ค่าใช้จ่ายในการประชุม				
ค่ารับรองและพิธีการ	-	-	-	-
ค่าใช้จ่ายอื่นๆ	-	-	-	-
ค่าตอบแทนการปฏิบัติงาน	7,000.00	5.47	299,500.00	35.71
ค่าเสื่อมราคา - ครุภัณฑ์ Interface				
ค่าใช้จ่ายอุดหนุนเพื่อการทำงานอื่น	121,000.00	94.53	484,220.00	57.74
รวมค่าใช้จ่าย	128,000.00	63,144.39	838,594.57	368.86
รายได้สูง/(ต่ำ)กว่าค่าใช้จ่ายสุทธิ	(127,797.29)	(63,044.39)	(611,245.07)	(268.86)

หมายเหตุประกอบงบการเงินเป็นส่วนหนึ่งของรายงานการเงินนี้

มหาวิทยาลัยราชภัฏพิบูลสงคราม
สรุปเงินหมุนเวียนกองทุนพัฒนาการวิจัยและการบริหารงานวิจัย
ณ วันที่ 30 มิถุนายน 2567

กองทุนพัฒนาการวิจัยและการบริหารงานวิจัย มียอดเงินฝากธนาคารรวมกันทั้งสิ้น 15,807,665.28 บาท รายละเอียดดังนี้
สรุปยอดเงินสดและเงินฝากธนาคาร ดังนี้

1	เงินฝากออมทรัพย์ธนาคารกรุงไทย	จำนวน	71,103.02	บาท
2	เงินฝากประจำธนาคารกรุงเทพ	จำนวน	15,736,562.26	บาท
		รวมเป็นเงินทั้งสิ้น	15,807,665.28	บาท

ตารางแสดงเวลาครบกำหนดระยะเงินฝากธนาคารกองทุนพัฒนาการวิจัยและการบริหารงานวิจัย

รายการ	จำนวนเงิน	ปี งปม.2567				
		ไตรมาส 1	ไตรมาส 2	ไตรมาส 3	ไตรมาส 4	
เงินหมุนเวียนในระบบ						
1	เงินฝากออมทรัพย์ 644-0-69049-3	71,103.02	-	-	-	71,103.02
ครบกำหนดตามเงื่อนไข						
2	เงินฝากประจำ 660-2-01512-2	15,736,562.26	-	-	-	15,736,562.26
รวมทั้งสิ้น		15,807,665.28	-	-	-	15,807,665.28

ตารางแสดงดอกเบี้ย

ที่	บัญชีธนาคาร	จำนวนเงินฝาก	ดอกเบี้ยรับ	ประเภทประจำ	อัตราดอกเบี้ย (% ต่อปี)
			ม.ย.-67	(เดือน)	
1	เงินฝากออมทรัพย์ 644-0-69049-3	71,103.02	202.71	0	0.29
2	เงินฝากประจำ 660-2-01512-2	15,736,562.26	-	3	1.2000
รวมทั้งสิ้น		15,807,665.28	-		

มหาวิทยาลัยราชภัฏพิบูลสงคราม
 งบทดลอง กองทุนพัฒนาการวิจัยและการบริหารงานวิจัย
 ณ วันที่ 30 มิถุนายน 2567

ชื่อบัญชี	ยอดยกมา		เดือนนี้		คงเหลือ	
	เดบิต	เครดิต	เดบิต	เครดิต	เดบิต	เครดิต
1101010101	บัญชีเงินสดในมือ	-	-	-	-	-
1101030112	บัญชีเงินฝาก - Interface	70,900.31	-	128,202.71	128,000.00	71,103.02
1102050107	บัญชีรายได้ค้างรับ - บุคคลภายนอก	-	-	-	-	-
1104010104	บัญชีเงินฝากประจำ - Interface	15,736,562.26	-	-	128,000.00	15,608,562.26
1206170101	บัญชีครุภัณฑ์ - Interface	-	-	-	-	-
1206170102	บัญชี ค่าเสื่อมราคาครุภัณฑ์ - Interface	-	161,933.34	-	-	-
1209030101	บัญชีสินทรัพย์ไม่มีตัวตน - Interface	364,350.00	-	-	-	364,350.00
1209030102	บัญชีค่าตัดจำหน่ายสินทรัพย์ไม่มีตัวตน - Interface	80,966.67	-	-	-	80,966.67
2101020199	บัญชีเจ้าหนี้อื่น - บุคคลภายนอก	-	-	128,000.00	128,000.00	-
2102040102	บัญชีไปสำคัญค้างจ่าย	-	-	-	-	-
2111020199	บัญชีเงินรับฝากอื่น	-	-	-	-	-
2213010101	บัญชีรายได้รอการรับรู้	-	564.00	-	-	-
3101010101	บัญชีรายได้สูง / (ต่ำ) กว่าค่าใช้จ่ายสุทธิ	-	-	-	-	-
3102010101	บัญชีรายได้สูง / (ต่ำ) กว่าค่าใช้จ่ายสะสมยกมา	5,389,676.19	-	-	-	5,389,676.19
3105010101	บัญชีทุนของหน่วยงาน	-	15,000,000.00	-	-	-
4303010101	บัญชีรายได้ดอกเบี้ยเงินฝากจากสถาบันการเงิน	-	88,353.74	-	202.71	-
4313010199	รับเงินจากสำนักวิจัย	-	-	-	-	-
4313010199	รับจากเงินนอกงบประมาณ	-	10,000,000.00	-	-	-
4313010199	รับเงินค่าความเข้มแข็ง	-	196,967.36	-	-	-
4313010199	รับคืนทุนอุดหนุนวิจัย	-	-	-	-	-
4313010199	รับดอกเบี้ยจากการปิดบัญชีทุนอุดหนุนวิจัย	-	-	-	-	-
5102010106	บัญชีค่าใช้จ่ายทุนการศึกษา-ในประเทศ	2,804.00	-	-	-	2,804.00
5102010199	บัญชีค่าใช้จ่ายด้านการฝึกอบรม-ในประเทศ	53,584.00	-	-	-	53,584.00
5102030199	บัญชีค่าใช้จ่ายด้านการฝึกอบรม-บุคคลภายนอก	9,450.00	-	-	-	9,450.00
5103010102	บัญชีค่าเบี้ยเลี้ยง	1,440.00	-	-	-	1,440.00
5103010103	บัญชีค่าที่พัก	8,430.00	-	-	-	8,430.00
5103010199	บัญชีค่าใช้จ่ายเดินทางอื่น-ในประเทศ	10,732.01	-	-	-	10,732.01
5103020103	บัญชีค่าที่พัก	-	-	-	-	-
5104010104	บัญชีค่าวัสดุ	14,000.00	-	-	-	14,000.00
5104010107	บัญชีค่าซ่อมแซมและค่าบำรุงรักษา	-	-	-	-	-
5104010110	บัญชีค่าเชื้อเพลิง	-	-	-	-	-
5104010112	บัญชีค่าจ้างเหมาบริการ - บุคคลภายนอก	-	-	-	-	-
5104030207	บัญชีค่าใช้จ่ายในการประชุม	38,550.00	-	-	-	38,550.00

มหาวิทยาลัยราชภัฏพิบูลสงคราม
 งบทดลอง กองทุนพัฒนาการวิจัยและการบริหารงานวิจัย
 ณ วันที่ 30 มิถุนายน 2567

ชื่อบัญชี	ยอดยกมา		เดือนนี้		คงเหลือ		
	เดบิต	เครดิต	เดบิต	เครดิต	เดบิต	เครดิต	
5104030208	บัญชีค่ารับรองและพิธีการ	4,950.00	-	-	-	4,950.00	-
5104030299	บัญชีค่าใช้จ่ายอื่นๆ	700.00	-	-	-	700.00	-
5104040102	บัญชีค่าตอบแทนการปฏิบัติงาน	558,050.00	-	7,000.00	-	565,050.00	-
5105010161	บัญชีค่าเสื่อมราคา - ครุภัณฑ์ Interface	-	-	-	-	-	-
5107010199	บัญชีค่าใช้จ่ายจุดทุนเพื่อดำเนินงานอื่น	3,102,673.00	-	121,000.00	-	3,223,673.00	-
	รวมทั้งสิ้น	25,447,818.44	25,447,818.44	384,202.71	384,202.71	25,448,021.15	25,448,021.15

มหาวิทยาลัยราชภัฏพิบูลสงคราม
รายงานบัญชีเงินฝากธนาคาร กองทุนพัฒนาการวิจัยและการบริหารงานวิจัย
ณ วันที่ 30 มิถุนายน 2567

ลำดับ	ธนาคาร	ประเภทบัญชี	ประเภทบัญชี	ยอดยกมา		รับ - จ่ายเดือนนี้		คงเหลือ		หมายเหตุ
				เดบิต	เครดิต	เดบิต	เครดิต	เดบิต	เครดิต	
1	ธนาคารกรุงเทพ	กระแสรายวัน	660-3-00090-9	-	-	128,000.00	128,000.00	-	-	
2	ธนาคารกรุงไทย	ออมทรัพย์	644-0-69049-3	70,900.31	-	202.71	-	71,103.02	-	
3	ธนาคารกรุงเทพ	ประจำ 3 เดือน	660-2-01512-2	15,736,562.26	-	-	128,000.00	15,608,562.26	-	
รวม				15,807,462.57		128,202.71	256,000.00	15,679,665.26	-	

สรุปผลการดำเนินงานเงินกองทุนพัฒนาการวิจัยและบริหารงานวิจัย รายได้และค่าใช้จ่ายประจำปี 2567
 ประจำเดือนมิถุนายน 2567 และสำหรับงวด 9 เดือน (1 ตุลาคม 2566 - 30 มิถุนายน 2567 และ 1 ตุลาคม 2565 - 30 มิถุนายน 2566)

รายการ	ประจำเดือน	ประจำเดือน	ประจำปีงบประมาณ 2567	ประจำปีงบประมาณ 2566	% ระหว่างปี	
	มิถุนายน 2567	มิถุนายน 2566	ตุลาคม 2566-มิถุนายน 2567	ตุลาคม 2565-มิถุนายน 2566	(เพิ่มขึ้น/ลดลง)	
รายได้						
1	รายได้จากดอกเบี้ยรับและรายได้จากการลงทุน					
	รับดอกเบี้ยเงินฝากธนาคาร	202.71	-	88,556.45	48,250.49	83.53 เพิ่มขึ้น
2	รายได้อื่นหรือเงินผลประโยชน์อื่น					
	รับเงินจากสำนักวิจัย	-	-	-	60,000.00	(100.00) ลดลง
	รับเงินจากเงินนอกงบประมาณ	-	-	10,000,000.00	10,000,000.00	-
	รับคืนทุนอุดหนุนวิจัย	-	-	-	45,000.00	(100.00) ลดลง
	รับดอกเบี้ยจากการปิดบัญชีทุนอุดหนุนวิจัย	-	61.50	-	290.28	(100.00) ลดลง
3	รายได้จากเงินอุดหนุนการวิจัย					
	รับเงินค่าความเข้มแข็ง	-	227,288.00	196,967.36	441,641.00	(55.40) ลดลง
	รวมรายได้จากการดำเนินงาน	202.71	227,349.50	10,285,523.81	10,595,181.77	
ค่าใช้จ่าย						
1	ค่าใช้จ่ายทุนการศึกษา-ในประเทศ					
		-	-	2,804.00	-	100.00 เพิ่มขึ้น
2	ค่าใช้จ่ายด้านการฝึกอบรม-ในประเทศ					
		-	34,490.00	53,584.00	40,380.80	24.64 เพิ่มขึ้น
3	ค่าใช้จ่ายด้านการฝึกอบรม-บุคคลภายนอก					
		-	-	9,450.00	-	100.00 เพิ่มขึ้น
4	ค่าเบี้ยเลี้ยง					
		-	-	1,440.00	-	100.00 เพิ่มขึ้น
5	ค่าที่พัก					
		-	-	8,430.00	-	100.00 เพิ่มขึ้น
6	ค่าใช้จ่ายเดินทางอื่น-ในประเทศ					
		-	-	10,732.01	-	100.00 เพิ่มขึ้น
7	ค่าที่พัก					
		-	-	-	-	
8	ค่าวัสดุ					
		-	11,582.75	14,000.00	30,532.75	(118.09) ลดลง
9	ค่าซ่อมแซมและค่าบำรุงรักษา					
		-	-	-	620.60	(100.00) ลดลง
10	ค่าเชื้อเพลิง					
		-	-	-	-	
11	ค่าจ้างเหมาบริการ - บุคคลภายนอก					
		-	8,801.82	-	8,801.82	(100.00) ลดลง
12	ค่าใช้จ่ายในการประชุม					
		-	-	38,550.00	35,295.00	8.44 เพิ่มขึ้น
13	ค่ารับรองและพิธีการ					
		-	-	4,950.00	-	100.00 เพิ่มขึ้น
14	ค่าใช้จ่ายอื่น ๆ					
		-	-	700.00	2,050.00	(192.86) ลดลง
15	ค่าตอบแทนการปฏิบัติงาน					
		7,000.00	299,500.00	565,050.00	1,169,600.00	(106.99) ลดลง
16	ค่าเสื่อมราคา - ทรัพย์สิน Interface					
		-	-	-	-	
17	ค่าใช้จ่ายอุดหนุนเพื่อการดำเนินงานอื่น					
		121,000.00	484,220.00	3,223,673.00	961,340.00	70.18 เพิ่มขึ้น
	รวมค่าใช้จ่ายจากการดำเนินงาน	128,000.00	838,594.57	3,933,363.01	2,248,620.97	
	กำไร/ขาดทุนจากการดำเนินงาน	(127,797.29)	(611,245.07)	6,352,160.80	8,346,560.80	

มหาวิทยาลัยราชภัฏภูเก็ต
 ตารางสรุปรายได้ดอกเบี้ยเงินฝากธนาคาร ของทุกแผนกการเงินและการบริหารงานวิจัย
 ณ วันที่ 30 มิถุนายน 2567

แผนก/บัญชี	ค.บ.65	ค.บ.66	ค.บ.66	รวมไตรมาส 1	ค.บ.67	รวมไตรมาส 2	ค.บ.67	รวมไตรมาส 3	ค.บ.67	รวมไตรมาส 4	รวมทั้งสิ้น
ธนาคารกรุงศรีฯ	660-2-01512-2	22,144.71		22,144.73	429.45	429.45	46,693.13	46,693.13			
ธนาคารกรุงไทย	604-0-69049-3	136.31	136.31	136.31	27,609.81	27,609.81	202.71	202.71	-		

หมายเหตุ	ปีงบประมาณ 2566	8,659.67	ปีงบประมาณ 2567 (แสดงเป็นยอดคง)	80,556.43
รายได้ดอกเบี้ยเงินฝากธนาคาร ของสิ่งพิมพ์ 2566	-	-	รายได้ดอกเบี้ยเงินฝากธนาคาร ของสิ่งพิมพ์ 2566	13,483.04
รายได้ดอกเบี้ยเงินฝากธนาคาร ของสิ่งพิมพ์ศึกษา 2566	8,659.67	8,659.67	รายได้ดอกเบี้ยเงินฝากธนาคาร ของเดือนพฤศจิกายน 2566	136.31
รายได้ดอกเบี้ยเงินฝากธนาคาร ของสิ่งพิมพ์ 2566	-	-	รายได้ดอกเบี้ยเงินฝากธนาคาร ของเดือนธันวาคม 2566	-
รายได้ดอกเบี้ยเงินฝากธนาคาร ของสิ่งพิมพ์ 2567	-	-	รายได้ดอกเบี้ยเงินฝากธนาคาร ของเดือนมกราคม 2567	27,609.81
			รายได้ดอกเบี้ยเงินฝากธนาคาร ของเดือนกุมภาพันธ์ 2567	429.45
			รายได้ดอกเบี้ยเงินฝากธนาคาร ของเดือนมีนาคม 2567	46,693.13
			รายได้ดอกเบี้ยเงินฝากธนาคาร ของเดือนพฤษภาคม 2567	202.71

กองทุนส่งเสริมและพัฒนาบุคลากร

ประจำเดือนมิถุนายน 2567

มหาวิทยาลัยราชภัฏพิบูลสงคราม

งบแสดงฐานะทางการเงิน กองทุนส่งเสริมและพัฒนาบุคลากรมหาวิทยาลัยราชภัฏพิบูลสงคราม

ณ วันที่ 30 มิถุนายน 2567

			(หน่วย:บาท)	
	ปี 2567	%	ปี 2566	%
สินทรัพย์				
สินทรัพย์หมุนเวียน				
เงินสดและรายการเทียบเท่าเงินสด	33,827,223.74	76.63	32,150,469.03	76.75
รายได้ค้างรับบุคคลภายนอก	826,932.11	1.87	685,440.96	1.64
รวมสินทรัพย์หมุนเวียน	34,654,155.85	78.51	32,835,909.99	78.39
สินทรัพย์ไม่หมุนเวียน				
ลูกหนี้อื่นระยะยาว	9,486,621.93	21.49	9,054,303.10	21.61
เงินลงทุนระยะยาว (พันธบัตร)	-	-	-	-
ที่ดิน อาคาร และอุปกรณ์	-	-	-	-
รวมสินทรัพย์ไม่หมุนเวียน	9,486,621.93	21.49	9,054,303.10	21.61
รวมสินทรัพย์	44,140,777.78	100.00	41,890,213.09	100.00
หนี้สินไม่หมุนเวียน				
หนี้สินไม่หมุนเวียนอื่น	9,486,621.93	21.49	9,054,303.10	21.61
รายได้รอการรับรู้	63,500.00	0.14	3,500.00	0.01
รวมหนี้สินไม่หมุนเวียน	9,550,121.93	21.64	9,057,803.10	21.62
รวมหนี้สิน	9,550,121.93	21.64	9,057,803.10	21.62
สินทรัพย์สุทธิ/ส่วนกองทุน				
ทุน	20,000,000.00	45.31	20,000,000.00	47.74
รายได้สูง/ต่ำกว่าค่าใช้จ่ายสะสม	11,083,697.83	25.11	9,391,987.40	22.42
รายได้สูง/(ต่ำ)กว่าค่าใช้จ่ายสุทธิ	3,508,724.42	7.95	3,471,206.07	8.29
ผลสะสมจากการแก้ไขข้อผิดพลาด	(1,766.40)	(0.01)	(30,783.48)	(0.07)
รวมสินทรัพย์สุทธิ/ส่วนกองทุน	34,590,655.85	78.36	32,832,409.99	78.38
รวมหนี้สินและสินทรัพย์สุทธิ/ส่วนกองทุน	44,140,777.78	100.00	41,890,213.09	100.00

หมายเหตุประกอบงบการเงินเป็นส่วนหนึ่งของรายงานการเงินนี้

มหาวิทยาลัยราชภัฏพิบูลสงคราม
 งบแสดงผลการดำเนินงาน กองทุนส่งเสริมและพัฒนาบุคลากรมหาวิทยาลัยราชภัฏพิบูลสงคราม
 สำหรับรอบระยะเวลาบัญชี ตั้งแต่วันที่ 1 มิถุนายน 2567 ถึง 30 มิถุนายน 2567
 (หน่วย:บาท)

	ปี 2567	%	ปี 2566	%
รายได้				
รายได้จากดอกเบี้ยรับและรายได้จากการลงทุน				
รับเงินดอกเบี้ยเงินฝากธนาคาร	1,247.50	0.29	1,586.97	3.53
รายได้อื่นหรือเงินผลประโยชน์อื่น				
รับดอกเบี้ยจากลูกหนี้ผิดสัญญาเงินทุน	14,085.40	3.33	37,098.84	82.63
รับเงินจากลูกหนี้ผิดสัญญาเงินทุน(รายได้เดิม)	408,019.66	96.38	6,212.17	13.84
รับเงินจากผู้ผิดสัญญาทุนการศึกษา(ปิดทั้งหมด)	-	-	-	-
รับจากเงินนอกงบประมาณ	-	-	-	-
รับเงินจากค่าปรับผู้ผิดสัญญาเงินทุน	-	-	-	-
รวมรายได้	423,352.56	100.00	44,897.98	100.00
ค่าใช้จ่าย				
ค่าใช้จ่ายทุนการศึกษา-ในประเทศ	47,500.00	11.22	94,600.00	210.70
ค่าใช้จ่ายด้านการฝึกอบรม-ในประเทศ	408,920.00	96.59	-	-
ค่าใช้จ่ายด้านการฝึกอบรม-ต่างประเทศ	8,400.00	1.98	-	-
ค่าที่พัก	-	-	-	-
ค่าใช้จ่ายเดินทางอื่น-ในประเทศ	9,064.00	2.14	-	-
ค่าเบี้ยเลี้ยงต่างประเทศ	-	-	-	-
ค่าใช้จ่ายเดินทางอื่น-ต่างประเทศ	-	-	-	-
ค่าธรรมเนียมธนาคาร	-	-	-	-
ค่าใช้จ่ายอื่นๆ	-	-	-	-
ค่าตอบแทนการปฏิบัติงาน	-	-	75,000.00	167.05
รวมค่าใช้จ่าย	473,884.00	111.936	169,600.00	377.75
รายได้สูง/(ต่ำกว่า)ค่าใช้จ่ายสุทธิ	(50,531.44)	(11.94)	(124,702.02)	(277.75)

หมายเหตุประกอบงบการเงินเป็นส่วนหนึ่งของรายงานการเงินนี้

มหาวิทยาลัยราชภัฏพิบูลสงคราม
สรุปเงินหมุนเวียนกองทุนส่งเสริมและพัฒนาบุคลากรมหาวิทยาลัยราชภัฏพิบูลสงคราม
ณ วันที่ 30 มิถุนายน 2567

กองทุนส่งเสริมและพัฒนาบุคลากร มียอดเงินฝากธนาคารรวมกันทั้งสิ้น	33,827,223.74 บาท รายละเอียดดังนี้
สรุปยอดเงินสดและเงินฝากธนาคารกองทุนส่งเสริมและพัฒนาบุคลากร ดังนี้	
1. เงินสด	จำนวน - บาท
2. เงินฝากออมทรัพย์	จำนวน 999,757.62 บาท
3. เงินฝากประจำ	จำนวน 32,827,466.12 บาท
	รวมเป็นเงินทั้งสิ้น <u>33,827,223.74 บาท</u>

ตารางแสดงเวลาครบกำหนดระยะเงินฝากธนาคารกองทุนส่งเสริมและพัฒนาบุคลากร

รายการ	จำนวนเงิน	ปีงบประมาณ 2567			ปีงบประมาณ 2568
		ไตรมาส 1	ไตรมาส 2	ไตรมาส 3	ไตรมาส 4
เงินหมุนเวียนในระบบ					
1 เงินฝากออมทรัพย์ธนาคารกรุงเทพ 549-0-31777-2	999,757.62				999,757.62
ครบกำหนดตามเงื่อนไข					
2 เงินฝากประจำธนาคารกรุงเทพ 660-2-01513-0	3,716,806.73	-	-	3,716,806.73	
3 เงินฝากประจำ (ธนาคารไทยพาณิชย์) 939-103662-9	29,110,659.39	-	-	-	29,110,659.39
รวมทั้งสิ้น	33,827,223.74	-	-	3,716,806.73	30,110,417.01

ตารางแสดงดอกเบี้ย

ที่	บัญชีธนาคาร	จำนวนเงินฝาก	ดอกเบี้ยรับ	ประเภทประจำ	อัตราดอกเบี้ย (% ต่อปี)
			มิ.ย.-67	(เดือน)	
1	เงินฝากออมทรัพย์ (ธนาคารกรุงเทพ สาขาถนนนครสวรรค์) 549-0-31777-2	999,757.62	1,247.50	-	0.500
2	เงินฝากประจำ (ธนาคารกรุงเทพสาขา ม.ราชภัฏฯ) 660-2-01513-0	3,716,806.73		3	1.200
3	เงินฝากประจำ (ธนาคารไทยพาณิชย์) 939-103662-9	29,110,659.39	-	24	2.250
	รวมทั้งสิ้น	33,827,223.74	1,247.50		

มหาวิทยาลัยราชภัฏพิบูลสงคราม
 งบทดลอง กองทุนส่งเสริมและพัฒนาบุคลากรมหาวิทยาลัยราชภัฏพิบูลสงคราม
 ณ วันที่ 30 มิถุนายน 2567

เลขที่บัญชี	ชื่อบัญชี	ยอดยกมา		เดือนนี้		คงเหลือ	
		เดบิต	เครดิต	เดบิต	เครดิต	เดบิต	เครดิต
1101010101	บัญชีเงินสดในมือ	-	-	20,500.00	20,500.00	-	-
1101030112	บัญชีเงินฝาก - Interface	514,510.12	-	959,131.50	473,884.00	999,757.62	-
1104010104	บัญชีเงินฝากประจำ - Interface	33,301,350.12	-	-	473,884.00	32,827,466.12	-
1102050107	บัญชีรายได้ค้างรับ - บุคคลภายนอก	825,327.05	-	1,933.98	328.92	826,932.11	-
1201050198	ลูกหนี้อื่นระยะยาว - กุ๊ยมเรียน	-	-	-	-	-	-
1201050198	ลูกหนี้อื่นระยะยาว - ผิดสัญญาลงทุน	2,686,468.01	-	-	9,120.84	2,677,347.17	-
1201050198	ลูกหนี้อื่นระยะยาว - ฟ้องร้องคดีความ	6,429,540.41	-	780,861.57	401,127.22	6,809,274.76	-
2101020199	บัญชีเจ้าหนี้อื่น - บุคคลภายนอก	-	-	473,884.00	473,884.00	-	-
2213010101	บัญชีรายได้รอการรับรู้	-	-	-	63,500.00	-	63,500.00
2213010199	บัญชีหนี้สินระยะยาวอื่น	-	9,116,008.42	410,248.06	780,861.57	-	9,486,621.93
3102010101	บัญชีรายได้สูง / (ต่ำ) กว่าค่าใช้จ่ายสะสมยกมา	-	11,083,697.83	-	-	-	11,083,697.83
3102010102	บัญชีผลสะสมจากการแก้ไขข้อผิดพลาด	1,766.40	-	-	-	1,766.40	-
3105010101	บัญชีทุนของหน่วยงาน	-	20,000,000.00	-	-	-	20,000,000.00
4303010101	บัญชีรายได้ดอกเบี้ยเงินฝากจากสถาบันการเงิน	-	30,613.59	-	1,247.50	-	31,861.09
4303010199	บัญชีรายได้ดอกเบี้ยรับอื่น	-	817,042.72	-	14,085.40	-	831,128.12
4313010199	รับเงินจากลูกหนี้ผิดสัญญาลงทุน(รายได้เดือน)	-	239,175.58	-	408,019.66	-	647,195.24
4313010199	รับเงินจากผู้ผิดสัญญาทุนการศึกษา	-	1,103,200.00	-	-	-	1,103,200.00
4313010199	รับจากเงินนอกงบประมาณ	-	6,534,200.00	-	-	-	6,534,200.00
4313010199	รับเงินจากค่าปรับผู้ผิดสัญญาลงทุน	-	-	-	-	-	-
5102010106	บัญชีค่าใช้จ่ายทุนการศึกษา-ในประเทศ	1,407,700.00	-	47,500.00	-	1,455,200.00	-
5102010199	บัญชีค่าใช้จ่ายด้านการฝึกอบรม-ในประเทศ	1,155,791.03	-	408,920.00	-	1,564,711.03	-
5102020199	บัญชีค่าใช้จ่ายด้านการฝึกอบรม-ต่างประเทศ	2,173,610.00	-	8,400.00	-	2,182,010.00	-
5103010103	บัญชีค่าที่พัก	-	-	-	-	-	-
5103010199	บัญชีค่าใช้จ่ายเดินทางอื่น-ในประเทศ	7,640.00	-	9,064.00	-	16,704.00	-
5103020102	บัญชีค่าเบี้ยเลี้ยงต่างประเทศ	-	-	-	-	-	-
5103020199	บัญชีค่าใช้จ่ายเดินทางอื่น-ต่างประเทศ	-	-	-	-	-	-
5104010115	บัญชีค่าธรรมเนียมธนาคาร	-	-	-	-	-	-
5104030299	บัญชีค่าใช้จ่ายอื่น ๆ	235.00	-	-	-	235.00	-
5104040102	บัญชีค่าตอบแทนการปฏิบัติงาน	420,000.00	-	-	-	420,000.00	-
	รวมทั้งสิ้น	48,923,938.14	48,923,938.14	3,120,443.11	3,120,443.11	49,781,404.21	49,781,404.21

มหาวิทยาลัยราชภัฏพิบูลสงคราม
 รายงานบัญชีเงินฝากธนาคารกองทุนส่งเสริมและพัฒนาบุคลากรมหาวิทยาลัยราชภัฏพิบูลสงคราม
 ณ วันที่ 30 มิถุนายน 2567

ลำดับ	ธนาคาร	ประเภทบัญชี		ประเภทบัญชี	ยอดยกมา		รับ - จ่ายเดือนนี้		คงเหลือ		หมายเหตุ
							เดบิต	เครดิต	เดบิต	เครดิต	
1	ธนาคารกรุงเทพ	ประจำ	3 เดือน	660-2-01513-0	4,190,690.73	-	-	473,884.00	3,716,806.73	-	
		รวม			4,190,690.73	-	-	473,884.00	3,716,806.73	-	
2	ธนาคารกรุงเทพ	กระแสรายวัน		660-3-00089-1	-	-	473,884.00	473,884.00	-	-	
3	ธนาคารกรุงเทพ	ออมทรัพย์		549-0-31777-2	514,510.12	-	485,247.50	-	999,757.62	-	
4	ธนาคารไทยพาณิชย์	เงินฝากประจำ		939-103662-9	29,110,659.39	-	-	-	29,110,659.39	-	
		รวม			29,625,169.31	-	959,131.50	473,884.00	30,110,417.01	-	
		รวมทั้งสิ้น			33,815,860.24	-	959,131.50	947,768.00	33,827,223.74	-	

สรุปผลการดำเนินงานเงินกองทุนส่งเสริมและพัฒนาบุคลากร รายได้และค่าใช้จ่ายประจำปี 2567
 ประจำเดือนมิถุนายน 2567 และสำหรับงวด 9 เดือน (1 ตุลาคม 2566 - 30 มิถุนายน 2567 และ 1 ตุลาคม 2565 - 30 มิถุนายน 2566)

ลำดับ	รายการ	ประจำเดือน	ประจำเดือน	ประจำปีงบประมาณ 2567	ประจำปีงบประมาณ 2566	% ระหว่างปี	
		มิถุนายน 2567	มิถุนายน 2566	ตุลาคม 2566 - มิถุนายน 2567	ตุลาคม 2565 - มิถุนายน 2566	(เพิ่มขึ้น/ลดลง)	
รายได้จากดอกเบี้ยรับและรายได้จากการลงทุน							
1	รายได้ดอกเบี้ยเงินฝากธนาคาร	1,247.50	1,586.97	31,861.09	106,007.92	(69.94)	ลดลง
รายได้อื่นหรือเงินผลประโยชน์อื่น							
2	รับดอกเบี้ยจากลูกหนี้ผลิตสัณฐานรับทุน	14,085.40	37,098.84	831,128.12	400,344.23	107.60	เพิ่มขึ้น
3	รายได้อื่นรับเงินจากลูกหนี้ผลิตสัณฐานรับทุน(รายเดือน)	408,019.66	6,212.17	647,195.24	252,712.58	156.10	เพิ่มขึ้น
4	รายได้อื่นรับเงินจากผู้ผลิตสัณฐานทุนการศึกษา	-	-	1,103,200.00	74,047.09	1,389.86	เพิ่มขึ้น
5	รายได้อื่นรับจากเงินนอกงบประมาณ	-	-	6,534,200.00	5,000,000.00	30.68	เพิ่มขึ้น
6	รายได้อื่นรับเงินจากค่าปรับผู้ผลิตสัณฐานรับทุน	-	-	-	28,639.50	(100.00)	ลดลง
รวมรายได้จากการดำเนินงาน		423,352.56	44,897.98	9,147,584.45	5,861,751.32		
ค่าใช้จ่าย							
1	ค่าใช้จ่ายทุนการศึกษา-ในประเทศ	47,500.00	94,600.00	1,455,200.00	1,668,200.00	(12.77)	ลดลง
2	ค่าใช้จ่ายด้านการฝึกอบรม-ในประเทศ	408,920.00	-	1,564,711.03	131,600.00	1,088.99	เพิ่มขึ้น
3	ค่าใช้จ่ายด้านการฝึกอบรม-ต่างประเทศ	8,400.00	-	2,182,010.00	-	100.00	เพิ่มขึ้น
4	ค่าที่พัก	-	-	-	-		
5	ค่าใช้จ่ายเดินทางอื่น-ในประเทศ	9,064.00	-	16,704.00	4,800.25	100.00	เพิ่มขึ้น
6	ค่าเบี้ยเลี้ยงต่างประเทศ	-	-	-	-		
7	ค่าใช้จ่ายเดินทางอื่น-ต่างประเทศ	-	-	-	-		
8	ค่าธรรมเนียมธนาคาร	-	-	-	200.00	(100.00)	ลดลง
9	ค่าใช้จ่ายอื่น ๆ	-	-	235.00	345.00	(31.88)	ลดลง
10	ค่าตอบแทนการปฏิบัติงาน	-	75,000.00	420,000.00	585,400.00	(28.25)	ลดลง
รวมค่าใช้จ่ายจากการดำเนินงาน		473,884.00	169,600.00	5,638,860.03	2,390,545.25		
กำไร/ขาดทุนจากการดำเนินงาน		(50,531.44)	(124,702.02)	3,508,724.42	3,471,206.07		

มหาวิทยาลัยราชภัฏสุราษฎร์ธานี
 ทางการงบประมาณโดยเงินฝากธนาคาร กองคลังกรมและห้องปฏิบัติการ
 ณ วันที่ 30 มิถุนายน 2567

สาขาบัญชี	ค.บ.66	ค.บ.67	ค.บ.68	รวมไตรมาส 1	ค.บ.67	ค.บ.67	รวมไตรมาส 2	ค.บ.67	ค.บ.67	รวมไตรมาส 3	ค.บ.67	รวมไตรมาส 4	รวมทั้งปี
ธนาคารกรุงเทพ	64,795.02	155.16	-	64,950.58	-	196.45	196.45	12,363.26	-	12,363.26	-	-	77,510.29
รวมสองปีฝากประจำ				64,950.58		196.45	196.45	12,363.26		12,363.26			77,510.29
ธนาคารกรุงไทย			2,905.92	2,905.92					1,247.50	1,247.50			4,153.42
ธนาคารไทยพาณิชย์													4,153.42
รวมสองปีฝากประจำ				2,905.92					1,247.50	1,247.50			4,153.42

หมายเหตุ	ปีงบประมาณ 2566	ปีงบประมาณ 2567	ปีงบประมาณ 2568	ปีงบประมาณ 2567 (แยกไม่รวมยอดจบ)
รายได้ดอกเบี้ยเงินฝากธนาคาร ของคลังกรมและห้องปฏิบัติการ 2566	49,882.62	-	-	31,861.09
รายได้ดอกเบี้ยเงินฝากธนาคาร ของคลังกรมและห้องปฏิบัติการ 2566	49,647.46	-	-	15,147.96
รายได้ดอกเบี้ยเงินฝากธนาคาร ของคลังกรมและห้องปฏิบัติการ 2566	155.16	-	-	2,905.92
รายได้ดอกเบี้ยเงินฝากธนาคาร ของคลังกรมและห้องปฏิบัติการ 2567	-	-	-	196.45
รายได้ดอกเบี้ยเงินฝากธนาคาร ของคลังกรมและห้องปฏิบัติการ 2567	-	-	-	-
รายได้ดอกเบี้ยเงินฝากธนาคาร ของคลังกรมและห้องปฏิบัติการ 2567	-	-	-	-
รายได้ดอกเบี้ยเงินฝากธนาคาร ของคลังกรมและห้องปฏิบัติการ 2567	-	-	-	12,363.26
รายได้ดอกเบี้ยเงินฝากธนาคาร ของคลังกรมและห้องปฏิบัติการ 2567	-	-	-	1,247.50

กองทุนการศึกษา
และพัฒนานักศึกษา
ประจำเดือนมิถุนายน 2567

มหาวิทยาลัยราชภัฏพิบูลสงคราม
 งบแสดงฐานะทางการเงิน กองทุนการศึกษาและพัฒนานักศึกษา
 ณ วันที่ 30 มิถุนายน 2567

			(หน่วย:บาท)	
	ปี 2567	%	ปี 2566	%
สินทรัพย์				
สินทรัพย์หมุนเวียน				
เงินสดและรายการเทียบเท่าเงินสด	9,127,264.55	100.00	8,785,764.81	100.00
ลูกหนี้ระยะสั้น	-	-	-	-
รวมสินทรัพย์หมุนเวียน	9,127,264.55	100.00	8,785,764.81	100.00
สินทรัพย์ไม่หมุนเวียน				
ลูกหนี้ระยะยาว	-	-	-	-
เงินลงทุนระยะยาว (สลากออมสิน)	-	-	-	-
ที่ดิน อาคาร และอุปกรณ์	-	-	-	-
รวมสินทรัพย์ไม่หมุนเวียน	-	-	-	-
รวมสินทรัพย์	9,127,264.55	100.00	8,785,764.81	100.00
หนี้สิน				
หนี้สินหมุนเวียน				
เจ้าหนี้ระยะสั้น	-	-	-	-
รายได้รอการรับรู้	57,015.00	0.62	45,014.00	0.51
รวมหนี้สินหมุนเวียน	57,015.00	0.62	45,014.00	0.51
หนี้สินไม่หมุนเวียน				
หนี้สินไม่หมุนเวียนอื่น	-	-	-	-
รวมหนี้สินไม่หมุนเวียน	-	-	-	-
รวมหนี้สิน	57,015.00	0.62	45,014.00	0.51
สินทรัพย์สุทธิ/ส่วนของทุน				
ทุน (กพน.)	395,413.39	4.33	395,413.39	4.50
รายได้สูง/ต่ำกว่าค่าใช้จ่ายสะสม (กพน.)	8,561,571.84	93.80	6,869,340.83	78.19
รายได้สูง/(ต่ำ)กว่าค่าใช้จ่ายสุทธิ (กพน.)	113,264.32	1.24	1,475,996.59	16.80
รวมสินทรัพย์สุทธิ/ส่วนของทุน	9,070,249.55	99.38	8,740,750.81	99.49
รวมหนี้สินและสินทรัพย์สุทธิ/ส่วนของทุน	9,127,264.55	100.00	8,785,764.81	100.00

หมายเหตุประกอบงบการเงินเป็นส่วนหนึ่งของรายงานการการเงินนี้

มหาวิทยาลัยราชภัฏพิบูลสงคราม
 งบแสดงการดำเนินงานทางการเงิน กองทุนการศึกษาและพัฒนานักศึกษา
 สำหรับรอบระยะเวลาบัญชี ตั้งแต่วันที่ 1 มิถุนายน 2567 ถึง 30 มิถุนายน 2567

(หน่วย:บาท)

	ปี 2567	%	ปี 2566	%
รายได้				
รายได้จากดอกเบี้ยรับและรายได้จากการลงทุน				
รับเงินดอกเบี้ยเงินฝากธนาคาร	10,228.24	67.17	16,169.31	100.00
รางวัลสลากออมสินพิเศษ 2 ปี	-	-	-	-
รายได้จากการรับบริจาค				
เงินบริจาค โครงการเทศน์มหาชาติ	-	-	-	-
รับเงินบริจาคเพื่อสมทบทุนการศึกษา (บุคคลภายใน)	5,000.00	32.83	-	-
รับเงินบริจาคเพื่อสมทบทุนการศึกษา (บุคคลภายนอก)	-	-	-	-
รวมรายได้	15,228.24	100.00	16,169.31	100.00
ค่าใช้จ่าย				
ค่าใช้จ่ายทุนการศึกษาในประเทศ	640,000.00	96.79	42,600.00	56.50
ค่าใช้จ่ายเดินทางอื่น-ต่างประเทศ	-	-	-	-
ค่าใช้จ่ายอื่นๆ	-	-	-	-
ค่าตอบแทนการปฏิบัติงาน	21,200.00	3.21	32,800.00	43.50
รวมค่าใช้จ่าย	661,200.00	4,341.93	75,400.00	466.32
รายได้สูง/(ต่ำ)กว่าค่าใช้จ่ายสุทธิ	(645,971.76)	(4,241.93)	(59,230.69)	(366.32)

หมายเหตุประกอบงบการเงินเป็นส่วนหนึ่งของรายงานการการเงินนี้

มหาวิทยาลัยราชภัฏพิบูลสงคราม
 สรุปเงินหมุนเวียนกองทุนการศึกษาและพัฒนานักศึกษา
 ณ วันที่ 30 มิถุนายน 2567

กองทุนการศึกษาและพัฒนานักศึกษา มียอดเงินฝากธนาคารรวมกันทั้งสิ้น	9,127,264.55 บาท
สรุปบัญชีเงินฝากธนาคารกองทุนการศึกษาและพัฒนามหาวิทยาลัย ดังนี้	
1 เงินฝากออมทรัพย์	จำนวน 1,373,529.36 บาท
2 เงินฝากประจำ	จำนวน 7,753,735.19 บาท
	<u>รวมทั้งสิ้น 9,127,264.55 บาท</u>

ตารางแสดงเวลาครบกำหนดระยะเงินฝากธนาคารกองทุนการศึกษาและพัฒนานักศึกษา

รายการ	จำนวนเงิน	ปี งบประมาณ 2567		ปี งบประมาณ 2568	
		ไตรมาส 3	ไตรมาส 4	ไตรมาส 1	ไตรมาส 2
เงินหมุนเวียนในระบบ					
1 เงินฝากออมทรัพย์	1,373,529.36		1,373,529.36		
ครบกำหนดตามเงื่อนไข					
2 เงินฝากประจำ 3 เดือน	5,313.80	-	5,313.80		
3 เงินฝากประจำ 12 เดือน	7,748,421.39	-	-	7,748,421.39	
รวมทั้งสิ้น	9,127,264.55	-	1,378,843.16	7,748,421.39	-

ตารางแสดงดอกเบี้ย

ที่	บัญชีธนาคาร	จำนวนเงินฝาก	ดอกเบี้ยรับ	ประเภทประจำ	อัตราดอกเบี้ย (% ต่อปี)
			มิ.ย.-67	(เดือน)	
1	เงินฝากออมทรัพย์	1,373,529.36	10,228.24	-	0.5
2	เงินฝากประจำ 3 เดือน	5,313.80	-	3	1.200
3	เงินฝากประจำ 12 เดือน	7,748,421.39	-	12	1.600
	รวมทั้งสิ้น	9,127,264.55	10,228.24		

สรุปรายได้โครงการเทศน์มหาชาติ

ประจำปีงบประมาณ	ยอดรายได้ทั้งสิ้น	จัดสรรเข้ากองทุน	จัดสรรตามนโยบาย
1 ปีงบประมาณ 2559	347,408.25	347,408.25	-
2 ปีงบประมาณ 2560	388,770.00	388,770.00	-
3 ปีงบประมาณ 2561	607,483.00	607,483.00	-
4 ปีงบประมาณ 2562	428,061.00	428,061.00	-
5 ปีงบประมาณ 2563	1,183,841.68	591,920.84	591,920.84
6 ปีงบประมาณ 2564	1,505,853.34	600,000.00	905,853.34
7 ปีงบประมาณ 2565	1,517,699.79	982,108.00	535,591.79
8 ปีงบประมาณ 2566	2,048,450.72	1,229,149.22	819,301.50
รวม	8,027,567.78	5,174,900.31	2,852,667.47

มหาวิทยาลัยราชภัฏพิบูลสงคราม
 งบทดลอง เงินกองทุนการศึกษาและพัฒนานักศึกษา
 ณ วันที่ 30 มิถุนายน 2567

ชื่อบัญชี	ยอดยกมา		เดือบปี		คงเหลือ	
	เดบิต	เครดิต	เดบิต	เครดิต	เดบิต	เครดิต
1101010101 บัญชีเงินสดใบมือ	-	-	-	-	-	-
1101030112 บัญชีเงินฝาก - Interface	2,019,501.12	-	676,428.24	1,322,400.00	1,373,529.36	-
1102050107 บัญชีรายได้อำรับ - บุคคลภายนอก	-	-	-	-	-	-
1104010104 บัญชีเงินฝากประจำ - Interface	7,753,735.19	-	-	-	7,753,735.19	-
1203010201 บัญชีเงินลงทุนในหลักทรัพย์ของรัฐบาล - ระยะยาว	-	-	-	-	-	-
2101020199 บัญชีเจ้าหนี้อื่น - บุคคลภายนอก	-	-	661,200.00	661,200.00	-	-
2213010101 บัญชีรายได้ออกการรับรู้	-	57,015.00	5,000.00	5,000.00	-	57,015.00
3101010101 บัญชีรายได้อ่างสูง / (ค่า) กว่าค่าใช้จ่ายสุทธิ	-	-	-	-	-	-
3102010101 บัญชีรายได้อ่างสูง / (ค่า) กว่าค่าใช้จ่ายสะสมยกมา	-	8,561,571.84	-	-	-	8,561,571.84
3105010101 บัญชีทุนของหน่วยงาน	-	395,413.39	-	-	-	395,413.39
4303010101 บัญชีรายได้ออกเบือเงินฝากจากสถาบันการเงิน	-	26,686.86	-	10,228.24	-	36,915.10
4313010199 รายได้อเงินบริจาค โครงการเทคนิมาหาชาติ	-	729,149.22	-	-	-	729,149.22
4313010199 รายได้อจากรางวัลสภาออมสินพิเศษ 2 ปี	-	-	-	-	-	-
4313010199 รับเงินบริจาคเพื่อสนับสนุนการศึกษา (จากบุคคลภายนอก)	-	197,300.00	-	5,000.00	-	202,300.00
4313010199 รับเงินบริจาคเพื่อสนับสนุนการศึกษา (จากบุคคลภายนอก)	-	904,700.00	-	-	-	904,700.00
5102010106 บัญชีค่าใช้จ่ายทุนการศึกษา-ในประเทศ	989,800.00	-	640,000.00	-	1,629,800.00	-
5103020199 บัญชีค่าใช้จ่ายเติมทางอื่น-ต่างประเทศ	-	-	-	-	-	-
5104030299 บัญชีค่าใช้สอยอื่น ๆ	5,000.00	-	-	-	5,000.00	-
5104040102 บัญชีค่าตอบแทนการปฏิบัติงาน	103,800.00	-	21,200.00	-	125,000.00	-
รวมทั้งสิ้น	10,871,836.31	10,871,836.31	2,003,828.24	2,003,828.24	10,887,064.55	10,887,064.55

มหาวิทยาลัยราชภัฏพิบูลสงคราม
 รายงานบัญชีเงินฝากธนาคาร กองทุนการศึกษาและพัฒนานักศึกษา
 ณ วันที่ 30 มิถุนายน 2567

ลำดับ	ธนาคาร	ประเภทบัญชี		เลขที่บัญชี	ยอดยกมา		รับ - จ่ายเดือนนี้		คงเหลือ	
					เดบิต	เครดิต	เดบิต	เครดิต	เดบิต	เครดิต
1	ธนาคารกรุงเทพ	ประจำ	3 เดือน	660-2-00902-6	5,313.80	-	-	-	5,313.80	-
2	ธนาคารกรุงเทพ	ประจำ	12 เดือน	660-2-01602-1	7,748,421.39	-	-	-	7,748,421.39	-
รวม					7,753,735.19	-	-	-	7,753,735.19	-
3	ธนาคารกรุงเทพ	กระแสรายวัน	-	660-3-00067-7	-	-	661,200.00	661,200.00	-	-
4	ธนาคารกรุงเทพ	ออมทรัพย์	-	660-0-08440-1	855,289.66	-	12,333.62	661,200.00	206,423.28	-
5	ธนาคารออมสิน	ออมทรัพย์	-	200-4-346530-9	1,164,211.46	-	2,894.62	-	1,167,106.08	-
รวม					2,019,501.12	-	576,428.24	1,322,400.00	1,373,529.36	-
รวมเงินฝากธนาคารทั้งสิ้น					9,773,236.31	-	576,428.24	1,322,400.00	9,127,264.55	-

สรุปผลการดำเนินงานเงินกองทุนการศึกษาและพัฒนาการศึกษา รายได้และค่าใช้จ่ายประจำปี 2567
 ประจำเดือนมิถุนายน 2567 และสำหรับงวด 9 เดือน (1 ตุลาคม 2566 - 30 มิถุนายน 2567 และ 1 ตุลาคม 2565 - 30 มิถุนายน 2566)

ลำดับ	รายการ	ประจำเดือน	ประจำเดือน	ประจำปีงบประมาณ 2567	ประจำปีงบประมาณ 2566	% ระหว่างปี (เพิ่มขึ้น/ลดลง)	
		มิถุนายน 2567	มิถุนายน 2567	ตุลาคม 2566 - มิถุนายน 2567	ตุลาคม 2565 - มิถุนายน 2566		
รายได้จากดอกเบี้ยรับและรายได้จากการลงทุน							
1	ดอกเบี้ยเงินฝากธนาคาร	10,228.24	16,169.31	36,915.10	31,703.21	16.44	เพิ่มขึ้น
2	รางวัลสลากออมสินพิเศษ 2 ปี	-	-	-	-		
รายได้อื่นหรือเงินผลประโยชน์อื่น							
รายได้จากการรับบริจาค							
1	เงินบริจาค โครงการเทศบาลนครหาดใหญ่	-	-	729,149.22	982,108.00	(25.76)	ลดลง
2	รับเงินบริจาคเพื่อสมทบทุนการศึกษา (บุคคลภายใน)	5,000.00	-	202,300.00	1,940,167.38	(89.57)	ลดลง
3	รับเงินบริจาคเพื่อสมทบทุนการศึกษา (บุคคลภายนอก)	-	-	904,700.00	-	100.00	เพิ่มขึ้น
	รวมรายได้	15,228.24	16,169.31	1,873,064.32	2,953,978.59		
ค่าใช้จ่าย							
1	ค่าใช้จ่ายทุนการศึกษาในประเทศ	640,000.00	42,600.00	1,629,800.00	1,367,100.00	19.22	เพิ่มขึ้น
2	ค่าใช้จ่ายเดินทางอื่นต่างประเทศ	-	-	-	73,584.00	(100.00)	ลดลง
3	ค่าใช้จ่ายอื่นๆ	-	-	5,800.00	3,538.00	41.32	เพิ่มขึ้น
4	ค่าตอบแทนการปฏิบัติงาน	21,200.00	32,800.00	125,000.00	33,760.00	270.26	เพิ่มขึ้น
	รวมค่าใช้จ่าย	661,200.00	75,400.00	1,759,800.00	1,477,982.00		
	รายได้สูง(ต่ำ)กว่าค่าใช้จ่ายสุทธิ	(645,971.76)	(59,230.69)	113,264.32	1,475,996.59		

มหาวิทยาลัยราชภัฏวไลยอลงกรณ์
 ตารางสรุปรายได้ดอกเบี้ยเงินฝากธนาคาร กองทุนการศึกษาและพัฒนานักศึกษา
 ณ วันที่ 30 มิถุนายน 2567

เลขที่บัญชี	ค.ค.-66	พ.ย.-65	ธ.ค.-66	ม.ค.-67	ก.พ.-67	มี.ย.-67	มิ.ย.-67	ก.ค.-67	ก.ย.-67	ธ.ค.-67	รวมยอด	รวมยอดปี
ธนาคารกรุงไทย	426.99	3,518.87	3,760.80	7,706.66	540.65	4,455.53	4,761.73	9,757.91	536.40	15.67	532.07	18,016.64
รวมดอกเบี้ยฝากประจำ	426.99	3,518.87	3,760.80	7,706.66	540.65	4,455.53	4,761.73	9,757.91	536.40	15.67	532.07	18,016.64
ธนาคารออมสิน			2,603.27	2,603.27						2,894.62	2,894.62	5,497.89
ธนาคารกรุงเก่า			9,533.77	9,533.77						7,333.62	7,333.62	16,867.39
รวมดอกเบี้ยออมทรัพย์			12,137.04	12,137.04						10,228.24	10,228.24	22,365.28
รวม			19,843.70	19,843.70						10,780.31	10,780.31	40,621.92

หมายเหตุ	ปีงบประมาณ 2566	3,466.82	ปีงบประมาณ 2567 (แต่ยังไม่งบทดลอง)	36,915.10
รายได้ดอกเบี้ยเงินฝากธนาคาร ของเดือนตุลาคม 2566		422.27	รายได้ดอกเบี้ยเงินฝากธนาคาร ของเดือนตุลาคม 2566	4.72
รายได้ดอกเบี้ยเงินฝากธนาคาร ของเดือนพฤศจิกายน 2566		1,887.38	รายได้ดอกเบี้ยเงินฝากธนาคาร ของเดือนพฤศจิกายน 2566	1,631.49
รายได้ดอกเบี้ยเงินฝากธนาคาร ของเดือนธันวาคม 2566		1,157.17	รายได้ดอกเบี้ยเงินฝากธนาคาร ของเดือนธันวาคม 2566	14,740.67
รายได้ดอกเบี้ยเงินฝากธนาคาร ของเดือนมกราคม 2567			รายได้ดอกเบี้ยเงินฝากธนาคาร ของเดือนมกราคม 2567	540.65
			รายได้ดอกเบี้ยเงินฝากธนาคาร ของเดือนกุมภาพันธ์ 2567	4,455.53
			รายได้ดอกเบี้ยเงินฝากธนาคาร ของเดือนมีนาคม 2567	4,761.73
			รายได้ดอกเบี้ยเงินฝากธนาคาร ของเดือนเมษายน 2567	536.40
			รายได้ดอกเบี้ยเงินฝากธนาคาร ของเดือนพฤษภาคม 2567	15.67
			รายได้ดอกเบี้ยเงินฝากธนาคาร ของเดือนมิถุนายน 2566	10,228.24

กองทุนศิษย์เก่าสัมพันธ์

ประจำเดือนมิถุนายน 2567

มหาวิทยาลัยราชภัฏพิบูลสงคราม
งบแสดงฐานะทางการเงิน กองทุนศิษย์เก่าสัมพันธ์
ณ วันที่ 30 มิถุนายน 2567

			(หน่วย:บาท)	
	ปี 2567	%	ปี 2566	%
สินทรัพย์				
สินทรัพย์หมุนเวียน				
เงินสดและรายการเทียบเท่าเงินสด	5,306,264.17	100.00	5,250,745.86	100.00
ลูกหนี้ระยะสั้น	-	-	-	-
รวมสินทรัพย์หมุนเวียน	<u>5,306,264.17</u>	<u>100.00</u>	<u>5,250,745.86</u>	<u>100.00</u>
สินทรัพย์ไม่หมุนเวียน				
ลูกหนี้อื่นระยะยาว	-	-	-	-
เงินลงทุนระยะยาว (พันธบัตร)	-	-	-	-
ที่ดิน อาคาร และอุปกรณ์	-	-	-	-
รวมสินทรัพย์ไม่หมุนเวียน	<u>-</u>	<u>-</u>	<u>-</u>	<u>-</u>
รวมสินทรัพย์	<u>5,306,264.17</u>	<u>100.00</u>	<u>5,250,745.86</u>	<u>100.00</u>
หนี้สิน				
หนี้สินไม่หมุนเวียน				
เงินรับฝากระยะสั้น	10.00	0.00	-	-
รวมหนี้สินหมุนเวียน	<u>10.00</u>	<u>0.00</u>	<u>-</u>	<u>-</u>
สินทรัพย์สุทธิ/ส่วนของทุน				
ทุน (กศก.)	5,000,000.00	94.23	5,000,000.00	95.22
รายได้สูง/ต่ำกว่าค่าใช้จ่ายสะสม (กศก.)	268,542.45	5.06	231,497.01	4.41
รายได้สูง/(ต่ำ)กว่าค่าใช้จ่ายสุทธิ (กศก.)	37,711.72	0.71	19,248.85	0.37
รวมสินทรัพย์สุทธิ/ส่วนของทุน	<u>5,306,254.17</u>	<u>100.00</u>	<u>5,250,745.86</u>	<u>100.00</u>
รวมหนี้สินและสินทรัพย์สุทธิ/ส่วนของทุน	<u>5,306,264.17</u>	<u>100.00</u>	<u>5,250,745.86</u>	<u>100.00</u>

หมายเหตุประกอบงบการเงินเป็นส่วนหนึ่งของรายงานการเงินนี้

มหาวิทยาลัยราชภัฏพิบูลสงคราม
 งบแสดงการดำเนินงานทางการเงิน กองทุนศิษย์เก่าสัมพันธ์
 สำหรับรอบระยะเวลาบัญชี ตั้งแต่วันที่ 1 มิถุนายน 2567 ถึง 30 มิถุนายน 2567
 (หน่วย:บาท)

	ปี 2567	%	ปี 2566	%
รายได้				
รายได้จากดอกเบี้ยรับและรายได้จากการลงทุน				
รายได้ดอกเบี้ยเงินฝากธนาคาร	594.52	100.00	368.02	-
รายได้จากการรับบริจาค				
รับเงินบริจาค	-	-	-	-
รวมรายได้	<u>594.52</u>	<u>100.00</u>	<u>368.02</u>	-
ค่าใช้จ่าย				
ค่าจ้างเหมาบุคคลภายนอก	-	-	-	-
ค่าใช้จ่ายอื่น	-	-	-	-
รวมค่าใช้จ่าย	<u>-</u>	<u>-</u>	<u>-</u>	-
รายได้สูง/(ค่า)กว่าค่าใช้จ่ายสุทธิ	<u>594.52</u>	<u>100.00</u>	<u>368.02</u>	-

หมายเหตุประกอบงบการเงินเป็นส่วนหนึ่งของรายงานการเงินนี้

มหาวิทยาลัยราชภัฏพิบูลสงคราม
สรุปเงินหมุนเวียนกองทุนศิษย์เก่าสัมพันธ์
ณ วันที่ 30 มิถุนายน 2567

กองทุนศิษย์เก่าสัมพันธ์มียอดเงินฝากธนาคาร รวมกันทั้งสิ้น 5,306,264.17 บาท
สรุปบัญชีเงินฝากธนาคารกองทุนศิษย์เก่าสัมพันธ์ ดังนี้

1.เงินฝากประจำ	จำนวน	5,306,223.70		บาท
2.เงินฝากออมทรัพย์	จำนวน	40.47		บาท
	รวมทั้งสิ้น	5,306,264.17		บาท

ตารางแสดงเวลาครบกำหนดระยะเงินฝากธนาคารกองทุนศิษย์เก่าสัมพันธ์

รายการ	จำนวนเงิน	ปี งปม.2567				
		ไตรมาส 1	ไตรมาส 2	ไตรมาส 3	ไตรมาส 4	
ครบกำหนดตามเงื่อนไข						
เงินฝากประจำ						
1	เลขที่บัญชี 660-2-01457-0	5,306,223.70	-	-	-	5,306,223.70
เงินฝากออมทรัพย์						
2	เลขที่บัญชี 660-0-23688-6	40.47				40.47
	รวมทั้งสิ้น	5,306,264.17	-	-	-	5,306,264.17

ตารางแสดงดอกเบี้ย

ที่	บัญชีธนาคาร	จำนวนเงินฝาก	ดอกเบี้ยรับ	ประเภทประจำ	อัตราดอกเบี้ย (% ต่อปี)
			ม.ย.-67	(เดือน)	
1	เงินฝากประจำ	5,306,223.70	594.43	3	1.200
2	เงินฝากออมทรัพย์	40.47	0.09	-	0.5
	รวมทั้งสิ้น	5,306,264.17	594.52		

มหาวิทยาลัยราชภัฏพิบูลสงคราม
 งบทดลอง กองทุนศิษย์เก่าสัมพันธ์
 ณ วันที่ 30 มิถุนายน 2567

ชื่อบัญชี	ยอดยกมา		เดือนนี้		คงเหลือ	
	เดบิต	เครดิต	เดบิต	เครดิต	เดบิต	เครดิต
1101010101	เงินสดในมือ	-	-	-	-	-
1101030112	เงินฝาก Interface	40.38	-	0.09	-	40.47
1104010104	เงินฝากประจำ Interface	5,305,629.27	-	594.43	-	5,306,223.70
1102050107	รายได้ค้างรับบุคคลภายนอก	-	-	-	-	-
2213010101	รายได้รอการรับรู้	-	10.00	-	-	-
3101010101	รายได้สูง / (ต่ำ) กว่าค่าใช้จ่ายสุทธิ	-	-	-	-	-
3102010101	รายได้สูง / (ต่ำ) กว่าค่าใช้จ่ายสะสมยกมา	-	268,542.45	-	-	-
3105010101	ทุนของหน่วยงาน	-	5,000,000.00	-	-	-
4303010101	รายได้ดอกเบี้ยเงินฝากจากสถาบันการเงิน	-	37,117.20	-	594.52	-
4313010199	รายได้อื่น	-	-	-	-	-
	รวมทั้งสิ้น	5,305,669.65	5,305,669.65	594.52	594.52	5,306,264.17

มหาวิทยาลัยราชภัฏวชิรเวศนครราชสีมา
 รายงานบัญชีเงินฝากธนาคาร กองทุนการศึกษ์เก่าสัมพันธ์
 ณ วันที่ 30 มิถุนายน 2567

ลำดับ	ธนาคาร	ประเภทบัญชี	เลขที่บัญชี	ยอดยกมา		รับ - จ่ายเดือนนี้		คงเหลือ		หมายเหตุ
				เดบิต	เครดิต	เดบิต	เครดิต	เดบิต	เครดิต	
1	ธนาคารกรุงเทพ	ประจำ 3 เดือน	660-2-01457-0	5,305,629.27	-	594.43	-	5,306,223.70	-	
2	ธนาคารกรุงเทพ	ออมทรัพย์	660-0-23688-6	40.38	-	0.09	-	40.47	-	
3	ธนาคารกรุงเทพ	กระแสรายวัน	660-3-00064-4	-	-	-	-	-	-	
รวมเงินกองทุนการศึกษ์เก่าสัมพันธ์ทั้งสิ้น				5,305,669.65	-	594.52	-	5,306,264.17	-	

สรุปผลการดำเนินงานเงินกองทุนศิษย์เก่าสัมพันธ์ รายได้และค่าใช้จ่ายประจำปี 2567
 ประจำเดือนมิถุนายน 2567 และสำหรับงวด 9 เดือน (1 ตุลาคม 2566 - 30 มิถุนายน 2567 และ 1 ตุลาคม 2565 - 30 มิถุนายน 2566)

ลำดับ	รายการ	ประจำเดือน	ประจำเดือน	ประจำปีงบประมาณ 2567	ประจำปีงบประมาณ 2566	% ระหว่างปี	
		มิถุนายน 2567	มิถุนายน 2566	ตุลาคม 2566 - มิถุนายน 2567	ตุลาคม 2565 - มิถุนายน 2566	(เพิ่มขึ้น/ลดลง)	
รายได้จากดอกเบี้ยรับและรายได้จากการลงทุน							
1	ดอกเบี้ยเงินฝากธนาคาร	594.52	368.02	37,711.72	19,248.85	104.26	เพิ่มขึ้น
รายได้จากการรับบริจาค							
1	รับเงินบริจาค	-	-	-	-	-	
รวมรายได้จากการดำเนินงาน		594.52	368.02	37,711.72	19,248.85		
ค่าใช้จ่าย							
1	ค่าจ้างเหมาบุคคลภายนอก	-	-	-	-	-	
2	ค่าใช้สอยอื่น	-	-	-	-	-	
รวมค่าใช้จ่ายจากการดำเนินงาน		-	-	-	-	-	
กำไร/ขาดทุนจากการดำเนินงาน		594.52	368.02	37,711.72	19,248.85	-	

กองทุนและการจัดสวัสดิการภายใน

มหาวิทยาลัยราชภัฏพิบูลสงคราม

ประจำเดือนมิถุนายน 2567

มหาวิทยาลัยราชภัฏพิบูลสงคราม
งบแสดงฐานะทางการเงิน กองทุนและสวัสดิการภายในมหาวิทยาลัยราชภัฏพิบูลสงคราม
ณ วันที่ 30 มิถุนายน 2567

			(หน่วย:บาท)	
	ปี 2567	%	ปี 2566	%
สินทรัพย์				
สินทรัพย์หมุนเวียน				
เงินสดและรายการเทียบเท่าเงินสด	1,796,927.52	100.00	1,977,423.47	100.00
ลูกหนี้ระยะสั้น	-	-	-	-
รวมสินทรัพย์หมุนเวียน	<u>1,796,927.52</u>	<u>100.00</u>	<u>1,977,423.47</u>	<u>100.00</u>
สินทรัพย์สุทธิ/ส่วนของทุน				
ทุน	591,920.84	32.94	591,920.84	29.93
รายได้สูง/ต่ำกว่าค่าใช้จ่ายสะสม	1,219,577.12	67.87	498,815.87	25.23
รายได้สูง/(ต่ำ)กว่าค่าใช้จ่ายสุทธิ	(14,570.44)	(0.81)	886,686.76	44.84
รวมสินทรัพย์สุทธิ/ส่วนของทุน	<u>1,796,927.52</u>	<u>100.00</u>	<u>1,977,423.47</u>	<u>100.00</u>
รวมหนี้สินและสินทรัพย์สุทธิ/ส่วนของทุน	<u>1,796,927.52</u>	<u>100.00</u>	<u>1,977,423.47</u>	<u>100.00</u>

หมายเหตุประกอบงบการเงินเป็นส่วนหนึ่งของรายงานการเงินนี้

มหาวิทยาลัยราชภัฏพิบูลสงคราม
 งบแสดงการดำเนินงานทางการเงิน กองทุนและสวัสดิการภายในมหาวิทยาลัยราชภัฏพิบูลสงคราม
 สำหรับรอบระยะเวลาบัญชี ตั้งแต่วันที่ 1 มิถุนายน 2567 ถึง 30 มิถุนายน 2567

(หน่วย:บาท)

	ปี 2567	%	ปี 2566	%
รายได้				
รายได้จากดอกเบี้ยรับและรายได้จากการลงทุน				
รับดอกเบี้ยเงินฝากธนาคาร	-	-	-	-
รายได้อื่นหรือเงินผลประโยชน์อื่น				
รายได้รับจากเงินนอกงบประมาณ	-	-	-	-
รายได้จากการรับบริจาค				
รายได้รับเงินบริจาค	-	-	-	-
รายได้เงินบริจาค โครงการเทศน์มหาชาติ	-	-	-	-
รวมรายได้	-	-	-	-
ค่าใช้จ่าย				
บัญชีค่าเบี้ยประกันสุขภาพ	-	-	-	-
บัญชีค่าใช้จ่ายเดินทางอื่น-ในประเทศ	-	-	-	-
บัญชีค่าวัสดุ	-	-	490,700.00	94.06
บัญชีค่าเบี้ยประกันภัย	-	-	-	-
บัญชีค่าใช้จ่ายอื่นๆ	-	-	31,000.00	5.94
บัญชีค่าตอบแทนการปฏิบัติงาน	-	-	-	-
รวมค่าใช้จ่าย	-	-	521,700.00	100.00
รายได้สูง/(ต่ำ)กว่าค่าใช้จ่ายสุทธิ	-	-	(521,700.00)	(100.00)

หมายเหตุประกอบงบการเงินเป็นส่วนหนึ่งของรายงานการเงินนี้

มหาวิทยาลัยราชภัฏพิบูลสงคราม
สรุปเงินหมุนเวียนกองทุนและสวัสดิการภายในมหาวิทยาลัยราชภัฏพิบูลสงคราม
ณ วันที่ 30 มิถุนายน 2567

กองทุนและสวัสดิการภายในมหาวิทยาลัยฯ มียอดเงินฝากธนาคารรวมกันทั้งสิ้น	1,796,927.52	บาท รายละเอียดดังนี้
สรุปยอดเงินสดและเงินฝากธนาคารกองทุน ดังนี้		
1. เงินสด	จำนวน	-
		บาท
2. เงินฝากประจำ	จำนวน	1,796,927.52
		บาท
	รวมเป็นเงินทั้งสิ้น	1,796,927.52
		บาท

ตารางแสดงเวลาครบกำหนดระยะเงินฝากธนาคารกองทุนและสวัสดิการภายในมหาวิทยาลัยราชภัฏพิบูลสงคราม

รายการ	จำนวนเงิน	ปี ป.ม. 2567			
		ไตรมาส 1	ไตรมาส 2	ไตรมาส 3	ไตรมาส 4
ครบกำหนดตามเงื่อนไข					
1 เงินฝากประจำ	1,796,927.52	-	-	-	1,796,927.52
รวม	1,796,927.52	-	-	-	1,796,927.52

ตารางแสดงดอกเบี้ย

ที่	บัญชีธนาคาร	จำนวนเงินฝาก	ดอกเบี้ยรับ	ประเภทประจำ	อัตราดอกเบี้ย (% ต่อปี)
			มิ.ย.-67	(เดือน)	
1	เงินฝากประจำ 660-2-01511-4	1,796,927.52	-	3	1.200
	รวมทั้งสิ้น	1,796,927.52	-		

มหาวิทยาลัยราชภัฏพิบูลสงคราม

รายงานบัญชีเงินฝากธนาคาร กองทุนและสวัสดิการภายในมหาวิทยาลัยราชภัฏพิบูลสงคราม

ณ วันที่ 30 มิถุนายน 2567

ลำดับ	ธนาคาร	ประเภทบัญชี		ประเภทบัญชี	ยอดยกมา		รับ - จ่ายเดือนนี้		คงเหลือ		หมายเหตุ
					เดบิต	เครดิต	เดบิต	เครดิต	เดบิต	เครดิต	
1	ธนาคารกรุงเทพ	ประจำ	3 เดือน	660-2-01511-4	1,796,927.52	-	-	-	1,796,927.52	-	
2	ธนาคารกรุงเทพ	กระแสรายวัน		660-3-00088-3	-	-	-	-	-	-	
รวม					1,796,927.52	-	-	-	1,796,927.52	-	

สรุปผลการดำเนินงานเงินกองทุนและการจัดสวัสดิการภายในมหาวิทยาลัยราชภัฏวไลยอลงกรณ์ รายได้และค่าใช้จ่ายประจำปีงบประมาณ 2567
ประจำเดือนมิถุนายน 2567 และสำหรับงวด 9 เดือน (1 ตุลาคม 2566 - 30 มิถุนายน 2567 และ 1 ตุลาคม 2565 - 30 มิถุนายน 2566)

ลำดับ	รายการ	ประจำเดือน	ประจำเดือน	ประจำปีงบประมาณ 2567	ประจำปีงบประมาณ 2566	% ระหว่างปี	
		มิถุนายน 2567	มิถุนายน 2566	ตุลาคม 2566 - มิถุนายน 2567	ตุลาคม 2565 - มิถุนายน 2566	(เพิ่มขึ้น/ลดลง)	
1	รายได้จากดอกเบี้ยรับและรายได้จากการลงทุน						
	ดอกเบี้ยเงินฝากธนาคาร	-	-	11,031.06	6,162.98	126.60	เพิ่มขึ้น
2	รายได้อื่นหรือเงินผลประโยชน์อื่น						
	รับจากเงินยกงบประมาณ	-	-	-	-		
3	รายได้จากการรับบริจาค						
	รับเงินบริจาค	-	-	-	1,978,455.78	(100.00)	ลดลง
	รายได้เงินบริจาค โครงการเทคโนโลยีฯ	-	-	819,301.50		100.00	เพิ่มขึ้น
	รวมรายได้จากการดำเนินงาน	-	-	830,332.56	1,984,618.76		
	ค่าใช้จ่าย						
1	ค่าเบี้ยประกันสุขภาพ	-	-	-	413,402.00	(100.00)	ลดลง
2	ค่าใช้จ่ายเดินทางอื่นในประเทศ	-	-	43,316.00	17,530.00	59.53	เพิ่มขึ้น
3	ค่าวัสดุ	-	490,700.00	251,258.00	490,700.00	(95.30)	ลดลง
4	ค่าเบี้ยประกันภัย	-	-	400,729.00	-	100.00	เพิ่มขึ้น
5	ค่าใช้จ่ายอื่น ๆ	-	31,000.00	146,000.00	173,500.00	(18.84)	ลดลง
6	ค่าตอบแทนการปฏิบัติงาน	-	-	3,600.00	2,800.00	22.22	เพิ่มขึ้น
	รวมค่าใช้จ่ายจากการดำเนินงาน	-	521,700.00	844,903.00	1,097,932.00		
	กำไร/ขาดทุนจากการดำเนินงาน	-	(521,700.00)	(14,570.44)	886,686.76		

