

สรุปผลการดำเนินงาน  
ประจำเดือนกุมภาพันธ์ 2567

งานบัญชี  
โครงการจัดตั้งกองคลัง

สรุปฐานะการเงินมหาวิทยาลัยราชภัฏพิบูลสงคราม ณ วันที่ 29 กุมภาพันธ์ 2567

1) มหาวิทยาลัยฯ มีเงินนอกงบประมาณเงินสดและเงินฝากธนาคารรวมทั้งสิ้น ประกอบด้วย

1. เงินฝากประจำ (เงินรายได้สะสม)	จำนวน	401,698,032.00	บาท
คงเหลือ	จำนวน	401,698,032.00	บาท
2. เงินสดคงเหลือประจำเดือน	จำนวน	-	บาท
3. เงินฝากประจำ	จำนวน	266,316,542.21	บาท
4. เงินฝากออมทรัพย์และกระแสรายวัน	จำนวน	119,332,615.20	บาท
คงเหลือเงินบริหาร ปี 2567	จำนวน	385,649,157.41	บาท
รวมเงินรายได้ทั้งสิ้น	จำนวน	787,347,189.41	บาท

ส่วนเงินลงทุนหมุนเวียนใช้บริหารจัดการในปีงบประมาณ 2567 ใช้ได้ทั้งสิ้น 385,649,157.41 บาท (ลำดับที่ 3+4)

2) มหาวิทยาลัยฯ มีเงินกองทุน ประกอบด้วยกองทุน ดังนี้

1. กองทุนเงินรายได้	จำนวน	56,448,901.37	บาท
2. กองทุนส่งเสริมและพัฒนาบุคลากร มรพส.	จำนวน	35,989,016.54	บาท
3. กองทุนพัฒนาการวิจัยและการบริหารงานวิจัย	จำนวน	19,472,835.64	บาท
4. กองทุนการศึกษาและพัฒนานักศึกษา	จำนวน	9,414,092.29	บาท
5. กองทุนศิษย์เก่าสัมพันธ์	จำนวน	5,290,010.71	บาท
6. กองทุนและการจัดสวัสดิการภายใน มรพส.	จำนวน	2,114,036.09	บาท
รวมเงินกองทุนทั้งสิ้น	จำนวน	128,728,892.64	บาท
รวมเงินรายได้และกองทุนทั้งสิ้น	จำนวน	916,076,082.05	บาท

ตารางสรุปยอดเงินสดและเงินฝากธนาคาร (เดือนมีนาคม 2566 ถึงเดือนกุมภาพันธ์ 2567) (หน่วย : ล้านบาท)

ลำดับ	รายการ	มี.ค.66	เม.ย.66	พ.ค.66	มิ.ย.66	ก.ค.66	ส.ค.66	ก.ย.66	ต.ค.66	พ.ย.66	ธ.ค.66	ม.ค.67	ก.พ.67
<b>เงินรายได้</b>													
1.	เงินสดคงเหลือประจำเดือน	-	0.09	-	-	-	0.12	-	-	-	-	-	-
2.	เงินฝากประจำ (เงินรายได้สะสม)	151.69	151.69	251.70	251.70	251.70	251.70	251.70	251.70	351.70	351.70	401.70	401.70
3.	พันธบัตรรัฐบาล (เงินรายได้สะสม)	100.00	100.00	-	-	-	-	-	-	-	-	-	-
4.	เงินฝากประจำ	287.41	287.46	287.51	287.56	287.64	287.66	292.87	292.97	265.96	266.20	266.31	266.31
5.	เงินฝากออมทรัพย์และกระแสรายวัน	156.53	165.57	155.87	146.13	154.01	189.05	145.90	142.56	65.93	87.21	130.68	119.33
	<b>รวมทั้งสิ้น</b>	<b>695.63</b>	<b>704.83</b>	<b>695.08</b>	<b>687.39</b>	<b>693.35</b>	<b>728.53</b>	<b>690.47</b>	<b>687.23</b>	<b>683.59</b>	<b>705.11</b>	<b>798.69</b>	<b>787.34</b>
<b>เงินกองทุน</b>													
1	กองทุนเงินรายได้	58.18	58.20	57.54	57.48	57.49	57.54	56.19	56.25	56.31	56.34	56.38	56.45
2	กองทุนส่งเสริมและพัฒนาบุคลากร	32.38	32.49	32.29	32.15	32.00	31.10	30.29	30.42	31.78	30.58	29.46	35.99
3	กองทุนพัฒนาการวิจัยและการบริหาร	14.41	14.50	13.86	13.24	10.01	9.87	9.32	9.32	9.34	9.34	9.45	19.47
4	กองทุนการศึกษาและพัฒนานักศึกษา	8.85	8.86	8.82	8.79	8.98	9.10	9.01	9.59	9.20	9.35	9.32	9.41
5	กองทุนศิษย์เก่าสัมพันธ์	5.24	5.24	5.25	5.25	5.25	5.26	5.26	5.26	5.27	5.27	5.27	5.30
6	กองทุนและการจัดการสวัสดิการ	2.53	2.51	2.50	1.98	1.94	1.90	1.81	1.81	1.81	1.31	2.41	2.11
7	กองทุนแบ่งรายได้	50.00	50.00	50.00	50.00	50.00	50.00	50.00	50.00	50.00	50.00	-	-
	<b>รวมทั้งสิ้น</b>	<b>171.59</b>	<b>171.80</b>	<b>170.26</b>	<b>168.89</b>	<b>165.67</b>	<b>164.77</b>	<b>161.88</b>	<b>162.66</b>	<b>163.71</b>	<b>162.20</b>	<b>112.29</b>	<b>128.73</b>
	<b>รวมเงินรายได้และกองทุน</b>	<b>867.22</b>	<b>876.63</b>	<b>865.34</b>	<b>856.28</b>	<b>859.02</b>	<b>893.30</b>	<b>852.35</b>	<b>849.89</b>	<b>847.30</b>	<b>867.31</b>	<b>910.98</b>	<b>916.07</b>

## สรุปผลการดำเนินงาน ดังนี้

### 1. เงินนอกงบประมาณ

เงินนอกงบประมาณ ณ วันที่ 31 มกราคม 2567 มีเงินสดและเงินฝากธนาคารรวมกันทั้งสิ้น 798,688,767.54 บาท ภายในเดือนมีรายได้จากการดำเนินงาน จำนวน 36,100,865.41 บาท ซึ่งประกอบด้วย รายได้จัดการศึกษา จำนวน 31,918,680.00 บาท รายได้จากการบริการสินทรัพย์ จำนวน 1,616,778.14 บาท รายได้จากวิสาหกิจ จำนวน 1,215,250.00 บาท รายได้จากดอกเบี้ยรับและรายได้จากการลงทุน จำนวน 124,355.27 บาท รายได้อื่นหรือเงินผลประโยชน์อื่น จำนวน 60,901.00 บาท รายได้จากเงินอุดหนุนจากแหล่งอื่น จำนวน 80,000.00 บาท รายได้จากเงินอุดหนุนการวิจัย จำนวน 252,300.00 บาท รายได้จากการให้บริการทางวิชาการ จำนวน 621,001.00 บาท รายได้จากทรัพย์สินทางปัญญา จำนวน 140,000.00 บาท รายได้จากสาธารณประโยชน์หรือสาธารณกุศล จำนวน 71,600.00 บาท ภายในเดือนมีค่าใช้จ่าย จำนวน 36,359,684.35 บาท และรายการที่มีผลกระทบต่อเงินสดและเงินฝากธนาคารลดลง จำนวน 11,082,759.19 บาท จึงทำให้ยอดเงินสดและเงินฝากธนาคาร ณ วันที่ 29 กุมภาพันธ์ 2567 มีจำนวนทั้งสิ้น 787,347,189.41 บาท

### 2. กองทุน

2.1 กองทุนเงินรายได้ ณ วันที่ 31 มกราคม 2567 มีเงินสดและเงินฝากธนาคาร รวมกันทั้งสิ้น 56,382,230.69 บาท ภายในเดือนมีรายได้จากการดำเนินงาน ซึ่งประกอบด้วย จำนวน 66,670.68 บาท ซึ่งประกอบด้วย รายได้ดอกเบี้ยเงินฝากธนาคาร จำนวน 66,670.68 บาท ภายในเดือนไม่มีค่าใช้จ่ายในการดำเนินงาน จึงทำให้ยอดเงินสดและเงินฝากธนาคาร ณ วันที่ 29 กุมภาพันธ์ 2567 มีจำนวนทั้งสิ้น 56,448,901.37 บาท

2.2 กองทุนส่งเสริมและพัฒนาบุคลากรมหาวิทยาลัยราชภัฏพิบูลสงคราม ณ วันที่ 31 มกราคม 2567 มีเงินสดและเงินฝากธนาคาร รวมกันทั้งสิ้น 29,460,420.09 บาท ภายในเดือนมีรายได้จากการดำเนินงาน จำนวน 6,599,892.37 บาท ซึ่งประกอบด้วย รายได้จากดอกเบี้ยและรายได้จากการลงทุน จำนวน 196.45 บาท รายได้อื่นและเงินผลประโยชน์อื่น จำนวน 6,599,695.92 บาท ภายในเดือนมีค่าใช้จ่ายในการดำเนินงาน จำนวน 84,800.00 บาท และรายการที่มีผลกระทบต่อเงินสดและเงินฝากธนาคารเพิ่มขึ้น จำนวน 13,504.08 บาท จึงทำให้ยอดเงินสดและเงินฝากธนาคาร ณ วันที่ 29 กุมภาพันธ์ 2567 มีจำนวนทั้งสิ้น 35,989,016.54 บาท

2.3 กองทุนพัฒนาการวิจัยและการบริหารงานวิจัย ณ วันที่ 31 มกราคม 2567 มีเงินสดและเงินฝากธนาคารรวมกันทั้งสิ้น 9,445,201.83 บาท ภายในเดือนมีรายได้จากการดำเนินงาน จำนวน 10,027,609.81 บาท ซึ่งประกอบด้วย รายได้จากดอกเบี้ยรับและรายได้จากการลงทุน จำนวน 27,609.81 บาท รายได้จากเงินนอกงบประมาณ จำนวน 10,000,000.00 บาท ภายในเดือนไม่มีค่าใช้จ่ายจากการดำเนินงาน และรายการที่มีผลกระทบต่อเงินสดและเงินฝากธนาคารเพิ่มขึ้น จำนวน 24.00 บาท จึงทำให้ยอดเงินสดและเงินฝากธนาคาร ณ วันที่ 29 กุมภาพันธ์ 2567 มีจำนวนทั้งสิ้น 19,472,835.64 บาท

2.4 กองทุนการศึกษาและพัฒนานักศึกษา ณ วันที่ 31 มกราคม 2567 มีเงินสดและเงินฝากธนาคารรวมกันทั้งสิ้น 9,319,336.76 บาท ภายในเดือนมีรายได้จากการดำเนินงาน จำนวน 144,955.53 บาท ซึ่งประกอบด้วย รายได้จากดอกเบี้ยรับและรายได้จากการลงทุน จำนวน 4,455.53 บาท รายได้จากการรับบริจาค จำนวน 140,500.00 บาท ภายในเดือนมีค่าใช้จ่ายในการดำเนินงาน จำนวน 60,200.00 บาท และรายการที่มีผลกระทบต่อเงินสดและเงินฝากธนาคารเพิ่มขึ้น จำนวน 10,000.00 บาท จึงทำให้ยอดเงินสดและเงินฝากธนาคาร ณ วันที่ 29 กุมภาพันธ์ 2567 มีจำนวนทั้งสิ้น 9,414,092.29 บาท

2.5 กองทุนศิษย์เก่าสัมพันธ์ ณ วันที่ 31 มกราคม 2567 มีเงินสดและเงินฝากธนาคารรวมกันทั้งสิ้น 5,274,639.47 บาท ภายในเดือนมีรายได้จากการดำเนินงาน จำนวน 15,361.24 บาท ซึ่งประกอบด้วย รายได้ดอกเบี้ยเงินฝากธนาคาร จำนวน 15,361.24 บาท และภายในเดือนไม่มีค่าใช้จ่ายในการดำเนินงาน และรายการที่มีผลกระทบต่อเงินสดและเงินฝากธนาคารเพิ่มขึ้น จำนวน 10.00 บาท จึงทำให้ยอดเงินสดและเงินฝากธนาคาร ณ วันที่ 29 กุมภาพันธ์ 2567 มีจำนวนทั้งสิ้น 5,290,010.71 บาท

2.6 กองทุนและสวัสดิการภายในมหาวิทยาลัยราชภัฏพิบูลสงคราม ณ วันที่ 31 มกราคม 2567 มีเงินสดและเงินฝากธนาคารรวมกันทั้งสิ้น 2,413,019.61 บาท ภายในเดือนมีรายได้จากการดำเนินงาน จำนวน 3,450.48 บาท ซึ่งประกอบด้วย รายได้จากดอกเบี้ยรับและรายได้จากการลงทุน จำนวน 3,450.48 บาท และภายในเดือนมีค่าใช้จ่ายจากการดำเนินงาน จำนวน 302,434.00 บาท จึงทำให้ยอดเงินสดและเงินฝากธนาคาร ณ วันที่ 29 กุมภาพันธ์ 2567 จำนวนทั้งสิ้น 2,114,036.09 บาท

สรุปผลการดำเนินงานเงินนอกงบประมาณ รายได้และค่าใช้จ่ายประจำปี 2567  
ประจำเดือน กุมภาพันธ์ 2567 และสำหรับงวด 5 เดือน (ตุลาคม 2566 - กุมภาพันธ์ 2567)

ลำดับ	รายการ	ประจำเดือน กุมภาพันธ์ 2567	ประจำเดือน กุมภาพันธ์ 2566	ประจำปีงบประมาณ 2567 ตุลาคม 2566 - กุมภาพันธ์ 2567	ประจำปีงบประมาณ 2566 ตุลาคม 2565 - กุมภาพันธ์ 2566	% ระหว่างปี (เพิ่มขึ้น/ลดลง)	
<b>รายได้</b>							
1	รายได้จากการจัดการศึกษา	31,918,680.00	69,207,400.00	152,752,460.00	134,848,220.00	13.28	เพิ่มขึ้น
2	รายได้จากการบริหารสินทรัพย์	1,616,778.14	1,166,307.00	9,467,982.62	6,548,298.83	44.59	เพิ่มขึ้น
3	รายได้จากวิชาหัก	1,215,250.00	228,699.00	6,027,648.00	4,849,983.00	24.28	เพิ่มขึ้น
4	รายได้จากดอกเบี้ยรับและรายได้ จากการลงทุน	124,355.27	27,033.51	1,468,552.89	1,586,327.80	-7.42	ลดลง
5	รายได้อื่นหรือเงินผลประโยชน์อื่น	60,901.00	1,350,083.55	963,926.46	2,238,766.65	-56.94	ลดลง
6	รายได้เงินอุดหนุนจากแหล่งอื่น	80,000.00	1,618,000.00	4,114,564.00	9,036,327.00	-54.47	ลดลง
7	รายได้จากเงินอุดหนุนการวิจัย	252,300.00	201,500.00	1,407,941.63	454,361.75	209.87	เพิ่มขึ้น
8	รายได้บริการวิชาการ	621,001.00	21,900.00	2,340,336.00	683,000.00	242.66	เพิ่มขึ้น
9	รายได้ค่าปรับจากเงินงบประมาณ	-	-	-	40,805.00	-100.00	ลดลง
10	รายได้จากทรัพย์สินทางปัญญา	140,000.00	-	234,500.00	-	100.00	เพิ่มขึ้น
11	รายได้จากสาธารณประโยชน์หรือกุศล	71,600.00	-	322,800.00	-	100.00	เพิ่มขึ้น
รวมรายได้จากการดำเนินงาน		36,100,865.41	73,820,923.06	179,100,711.60	160,286,090.03	11.74	เพิ่มขึ้น
<b>ค่าใช้จ่าย</b>							
1	ค่าใช้จ่าย - บุคลากร	6,162,577.66	6,003,552.97	31,275,156.81	29,889,834.18	4.63	เพิ่มขึ้น
2	ค่าใช้จ่าย - ค่าตอบแทน	4,215,657.06	4,917,494.49	21,857,312.80	21,474,716.63	1.78	เพิ่มขึ้น
3	ค่าใช้จ่าย - ค่าใช้สอย	7,002,505.51	7,717,735.69	17,982,223.03	20,193,069.01	-10.95	ลดลง
4	ค่าใช้จ่าย - ค่าวัสดุ	1,898,424.36	1,611,185.54	6,113,567.00	5,966,270.46	2.47	เพิ่มขึ้น
5	ค่าใช้จ่าย - ค่าสาธารณูปโภค	232,547.49	2,926,587.89	5,712,600.62	10,764,862.55	-46.93	ลดลง
6	ค่าใช้จ่าย - ค่าใช้จ่ายอุดหนุนเพื่อดำเนินงาน	313,772.27	98,400.00	1,307,700.27	2,783,601.75	-53.02	ลดลง
7	ค่าใช้จ่ายอื่น	16,534,200.00	-	16,534,200.00	15,292,600.00	8.12	เพิ่มขึ้น
รวมค่าใช้จ่ายจากการดำเนินงาน		36,359,684.35	23,274,956.58	100,782,760.53	106,364,954.58	-5.25	ลดลง
กำไร/ขาดทุนจากการดำเนินงาน		(258,818.94)	50,545,966.48	78,317,951.07	53,921,135.45	45.25	เพิ่มขึ้น

วิเคราะห์สาเหตุการเปลี่ยนแปลง (รายได้)

- รายได้จากการจัดการศึกษา ในรอบระยะเวลา 5 เดือน (ต.ค.66-ก.พ.67) เพิ่มขึ้นจากปี 2566 คิดเป็นร้อยละ 13.28 เนื่องจากรับชำระเงินนักศึกษา ปี 2567 เร็วขึ้น รายละเอียดเพิ่มเติมหน้า 18
- รายได้จากการบริหารสินทรัพย์ ในรอบระยะเวลา 5 เดือน (ต.ค.66-ก.พ.67) เพิ่มขึ้นจากปี 2566 คิดเป็นร้อยละ 44.59 เนื่องจากมีการเปิดการเรียนการสอนตามปกติร้านค้ามาขายกันเพิ่มขึ้น รายละเอียดเพิ่มเติมหน้า 18
- รายได้จากวิชาหัก ในรอบระยะเวลา 5 เดือน (ต.ค.66-ก.พ.67) เพิ่มขึ้นจากปี 2566 คิดเป็นร้อยละ 24.28 เนื่องจากมีการเลื่อนการรับชำระค่าหอพัก 1/66 ออกมาเป็นเดือน มกราคม 2567 19
- รายได้จากดอกเบี้ยรับและรายได้จากการลงทุน ในรอบระยะเวลา 5 เดือน (ต.ค.66-ก.พ.67) ลดลงจากปี 2566 คิดเป็นร้อยละ 7.42 เนื่องจากปีงบประมาณ 2566 ในเดือน พ.ย.65 ได้รับเงินจากดอกเบี้ยพันธบัตรรัฐบาล แต่ในปี 2567 ได้ครบกำหนดแล้ว รายละเอียดเพิ่มเติมหน้า 19

วิเคราะห์สาเหตุการเปลี่ยนแปลง (รายได้)

- 5 รายได้อื่นหรือผลประโยชน์อื่น ในรอบระยะเวลา 5 เดือน (ต.ค.66-ก.พ.67) ลดลงจากปี 2566 ร้อยละ 56.94  
เนื่องจากปี 2566 มีการรับเงินอุดหนุนโครงการขับเคลื่อนเศรษฐกิจและสังคมฐานรากหลังโควิดด้วยเศรษฐกิจ BCG  
รายละเอียดเพิ่มเติมหน้า **19 - 20**
- 6 รายได้เงินอุดหนุนจากแหล่งอื่น ในรอบระยะเวลา 5 เดือน (ต.ค.66-ก.พ.67) ลดลงจากปี 2566 ร้อยละ 54.47  
เนื่องจากการรับเงินประเภทนี้น้อยลง รายละเอียดเพิ่มเติมหน้า **20**
- 7 รายได้จากเงินอุดหนุนการวิจัย ในรอบระยะเวลา 5 เดือน (ต.ค.66-ก.พ.67) เพิ่มขึ้นจากปี 2566 เกินกว่า 100 %  
เนื่องจากการรับเงินประเภทนี้เพิ่มขึ้น รายละเอียดเพิ่มเติมหน้า **20**
- 8 รายได้บริการวิชาการ ในรอบระยะเวลา 5 เดือน (ต.ค.66-ก.พ.67) เพิ่มขึ้นจากปี 2566 เกินกว่า 100 %  
เนื่องจากการรับเงินประเภทนี้เพิ่มขึ้น รายละเอียดเพิ่มเติมหน้า **20**
- 9 รายได้จากทรัพย์สินทางปัญญา  
เริ่มแยกประเภทรายได้ทรัพย์สินทางปัญญาในปี 2567 เป็นปีแรก ในรอบระยะเวลา 5 เดือน (ต.ค.66-ก.พ.67) ได้รับจำนวน  
234,500 บาท รายละเอียดเพิ่มเติมหน้า **21**
- 10 รายได้จากสาธารณประโยชน์หรือกุศล  
เริ่มแยกประเภทรายได้จากสาธารณประโยชน์หรือกุศลในปี 2567 เป็นปีแรก ในรอบระยะเวลา 5 เดือน (ต.ค.66-ก.พ.67)  
ได้รับจำนวน 322,800 บาท รายละเอียดเพิ่มเติมหน้า **21**
- วิเคราะห์สาเหตุการเปลี่ยนแปลง (ค่าใช้จ่าย)
- 1 ค่าใช้จ่าย - บุคลากร ในรอบระยะเวลา 5 เดือน (ต.ค.66-ก.พ.67) เพิ่มขึ้นจากปี 2566 ร้อยละ 4.63  
เนื่องจากเดือน ตุลาคม 2566 มีการจ่ายเงินสมทบกองทุนสำรองเลี้ยงชีพพนักงานของรัฐ รายละเอียดเพิ่มเติมหน้า **22**
- 2 ค่าใช้จ่าย - ค่าตอบแทน วัสดุ ในรอบระยะเวลา 5 เดือน (ต.ค.66-ก.พ.67) มีค่าใช้จ่าย ค่าใช้สอย  
ค่าวัสดุ ลดลงจากปี 2566 เนื่องจากมีค่าเบิกจ่ายในเดือน ต.ค.66-ม.ค.67 ลดลงจากปี 2566 รายละเอียดเพิ่มเติมหน้า **22 - 23**
- 3 ค่าใช้จ่าย - สาธารณูปโภค ในรอบระยะเวลา 5 เดือน (ต.ค.66-ก.พ.67) ลดลงจากปี 2566 ร้อยละ 46.93  
รายละเอียดเพิ่มเติมหน้า **23**
- 4 ค่าใช้จ่าย - อุดหนุน ในรอบระยะเวลา 5 เดือน (ต.ค.66-ก.พ.67) ลดลงจากปี 2566 ร้อยละ 53.02  
เนื่องจากเดือน ต.ค.66-ม.ค.67 มีการจ่ายในหมวดเงินอุดหนุนลดลง รายละเอียดเพิ่มเติมหน้า **24**
- 5 ค่าใช้จ่าย - อื่น ในปีงบประมาณ 2567 มีการโอนเงินรายได้เข้ากองทุน จำนวน 16,534,200 แต่ในปี 2566  
มีการโอนเงินเข้ากองทุนจำนวน 15,292,600

## สรุปผลการดำเนินงานเงินกองทุน รายได้และค่าใช้จ่ายประจำปีงบประมาณ 2567

ประจำเดือนกุมภาพันธ์ 2567 และสำหรับงวด 5 เดือน (1 ตุลาคม 2566 - 29 กุมภาพันธ์ 2567 และ 1 ตุลาคม 2565 - 28 กุมภาพันธ์ 2566)

ลำดับ	รายการ	ประจำเดือน	ประจำเดือน	ประจำปีงบประมาณ 2567	ประจำปีงบประมาณ 2566	% ระหว่างปี (เพิ่มขึ้น/ลดลง)	หมายเหตุ
		กุมภาพันธ์ 2567	กุมภาพันธ์ 2566	ตุลาคม 2566 - กุมภาพันธ์ 2567	ตุลาคม 2565 - กุมภาพันธ์ 2566		
<b>รายได้</b>							
1	รายได้จากดอกเบี้ยรับและรายได้จากการลงทุน						
	รายได้ดอกเบี้ยเงินฝากธนาคาร	66,670.68	25,119.73	178,929.46	79,533.41	124.97	เพิ่มขึ้น กองทุนเงินรายได้
	รายได้ดอกเบี้ยเงินฝากธนาคาร	27,609.81	19,274.87	41,231.16	22,143.02	86.20	เพิ่มขึ้น กองทุนพัฒนาการวิจัย
	รายได้ดอกเบี้ยเงินฝากธนาคาร	196.45	5,237.87	18,250.33	52,482.25	-65.23	ลดลง กองทุนส่งเสริมบุคลากร
	รายได้ดอกเบี้ยเงินฝากธนาคาร	4,455.53	2,022.39	21,373.06	10,447.44	104.58	เพิ่มขึ้น กองทุนการศึกษา
	รายได้ดอกเบี้ยเงินฝากธนาคาร	15,361.24	6,985.50	21,458.26	9,377.08	128.84	เพิ่มขึ้น กองทุนศิษย์เก่าสัมพันธ์
	รายได้ดอกเบี้ยเงินฝากธนาคาร	3,450.48	425.49	5,597.25	1,706.16	228.06	เพิ่มขึ้น กองทุนสวัสดิการภายใน
2	รายได้อื่นหรือเงินผลประโยชน์อื่น						
	รับเงินจากเงินนอกงบประมาณ	-	-	-	292,600.00	-100.00	ลดลง กองทุนเงินรายได้
	รับเงินจากสำนักวิจัย	-	-	-	60,000.00	-100.00	ลดลง กองทุนพัฒนาการวิจัย
	รายได้รับจากเงินนอกงบประมาณ	10,000,000.00	-	10,000,000.00	10,000,000.00	0.00	กองทุนพัฒนาการวิจัย
	รับดอกเบี้ยจากลูกหนี้ผิดสัญญาลงทุน	12,314.16	57,982.00	631,931.26	248,949.96	153.84	เพิ่มขึ้น กองทุนส่งเสริมบุคลากร
	รับเงินจากลูกหนี้ผิดสัญญาลงทุน(รายได้เดือน)	53,181.76	41,810.27	170,979.74	182,962.77	-6.55	ลดลง กองทุนส่งเสริมบุคลากร
	รับเงินจากผู้ผิดสัญญาทุนการศึกษา	-	51,204.00	1,103,200.00	51,204.00	95.36	เพิ่มขึ้น กองทุนส่งเสริมบุคลากร
	รับจากเงินนอกงบประมาณ	6,534,200.00	-	6,534,200.00	5,000,000.00	30.68	ลดลง กองทุนส่งเสริมบุคลากร
	รับเงินจากค่าปรับผู้ผิดสัญญาลงทุน	-	-	-	28,639.50	-100.00	ลดลง กองทุนส่งเสริมบุคลากร
3	รายได้จากการรับบริจาค						
	รับเงินบริจาคเพื่อสมทบทุนการศึกษา (บุคคลภายใน)	-	889,967.38	171,600.00	1,870,067.38	-90.82	ลดลง กองทุนการศึกษา
	รับเงินบริจาคเพื่อสมทบทุนการศึกษา (บุคคลภายนอก)	125,500.00	-	853,700.00	-	100.00	เพิ่มขึ้น กองทุนการศึกษา
	รับเงินโครงการเทศน์มหาชาติ	15,000.00	-	-	982,108.00	(100.00)	ลดลง กองทุนการศึกษา
	รับเงินโครงการเทศน์มหาชาติ	-	-	1,100,983.88	-	100.00	เพิ่มขึ้น กองทุนสวัสดิการภายใน
4	รายได้จากเงินอุดหนุนการวิจัย						
	รับเงินค่าความเข้มแข็ง 10 %	-	-	104,100.00	156,600.00	-33.52	ลดลง กองทุนพัฒนาการวิจัย
<b>รวมรายได้จากการดำเนินงาน</b>		<b>16,857,940.11</b>	<b>1,100,029.50</b>	<b>20,957,534.40</b>	<b>19,048,820.97</b>	<b>10.02</b>	<b>ลดลง</b>
<b>ค่าใช้จ่าย</b>							
	ค่าตอบแทนการปฏิบัติงาน	-	-	-	627,000.00	-100.00	ลดลง กองทุนพัฒนาการวิจัย
	ค่าตอบแทนการปฏิบัติงาน	-	400.00	220,000.00	210,400.00	4.56	เพิ่มขึ้น กองทุนส่งเสริมบุคลากร
	ค่าตอบแทนการปฏิบัติงาน	7,200.00	-	36,500.00	-	100.00	เพิ่มขึ้น กองทุนการศึกษา
	ค่าตอบแทนการปฏิบัติงาน	2,200.00	400.00	3,000.00	800.00	275.00	เพิ่มขึ้น กองทุนสวัสดิการภายใน
	ค่าใช้จ่ายทุนการศึกษา-ในประเทศ	-	-	-	-	-	กองทุนพัฒนาการวิจัย
	ค่าใช้จ่ายทุนการศึกษา-ในประเทศ	84,800.00	100,900.00	1,249,400.00	1,215,100.00	2.82	เพิ่มขึ้น กองทุนส่งเสริมบุคลากร
	ค่าใช้จ่ายทุนการศึกษา-ในประเทศ	53,000.00	6,000.00	827,600.00	628,900.00	31.59	เพิ่มขึ้น กองทุนการศึกษา
	ค่าใช้จ่ายด้านการฝึกอบรม-ในประเทศ	-	66,840.00	381,001.47	131,600.00	189.51	เพิ่มขึ้น กองทุนส่งเสริมบุคลากร
	ค่าใช้จ่ายด้านการฝึกอบรม-ต่างประเทศ	-	-	885,800.00	-	100.00	เพิ่มขึ้น กองทุนส่งเสริมบุคลากร
	ค่าใช้จ่ายเดินทางอื่น-ในประเทศ	-	4,800.25	7,640.00	4,800.25	37.17	เพิ่มขึ้น กองทุนส่งเสริมบุคลากร
	ค่าใช้จ่ายเดินทางอื่น-ในประเทศ	16,976.00	-	28,056.00	6,960.00	303.10	เพิ่มขึ้น กองทุนสวัสดิการภายใน
	ค่าธรรมเนียมธนาคาร	-	-	-	200.00	(100.00)	ลดลง กองทุนส่งเสริมบุคลากร
	ค่าเบี้ยประกันสุขภาพ	-	413,402.00	400,729.00	413,402.00	100.00	เพิ่มขึ้น กองทุนสวัสดิการภายใน
	ค่าใช้จ่ายอื่น ๆ	-	-	115.00	345.00	100.00	เพิ่มขึ้น กองทุนส่งเสริมบุคลากร
	ค่าใช้จ่ายอื่น ๆ	32,000.00	-	121,000.00	58,000.00	108.62	เพิ่มขึ้น กองทุนสวัสดิการภายใน
	ค่าวัสดุ	251,258.00	-	251,258.00	-	-	เพิ่มขึ้น กองทุนสวัสดิการภายใน
<b>รวมค่าใช้จ่ายจากการดำเนินงาน</b>		<b>447,434.00</b>	<b>592,742.25</b>	<b>4,412,099.47</b>	<b>3,297,507.25</b>	<b>33.80</b>	<b>เพิ่มขึ้น</b>
<b>กำไร/ขาดทุนจากการดำเนินงาน</b>		<b>16,410,506.11</b>	<b>507,287.25</b>	<b>16,545,434.93</b>	<b>15,751,313.72</b>	<b>(205.04)</b>	<b>ลดลง</b>

เปรียบเทียบรายได้เงินนอกงบประมาณ ประจำปี 2567 และ ประจำปี 2566  
 เงินนอกงบประมาณ มหาวิทยาลัยราชภัฏพิบูลสงคราม  
 ประจำเดือน กุมภาพันธ์ 2567

หน่วย : ล้านบาท

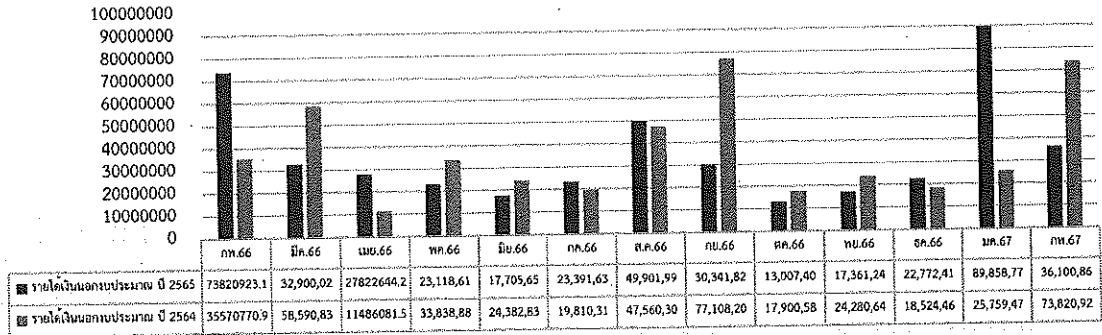

เปรียบเทียบค่าใช้จ่ายเงินนอกงบประมาณ ประจำปี 2567 และ ประจำปี 2566  
 เงินนอกงบประมาณ มหาวิทยาลัยราชภัฏพิบูลสงคราม  
 ประจำเดือน กุมภาพันธ์ 2567

หน่วย : ล้านบาท

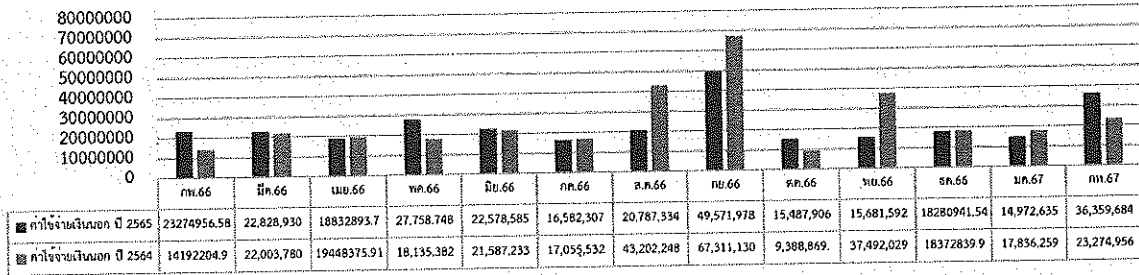

เปรียบเทียบกำไร/ขาดทุนเงินนอกงบประมาณ ประจำปี 2567 และ ประจำปี 2566  
 เงินนอกงบประมาณ มหาวิทยาลัยราชภัฏพิบูลสงคราม  
 ประจำเดือน กุมภาพันธ์ 2567

หน่วย : ล้านบาท

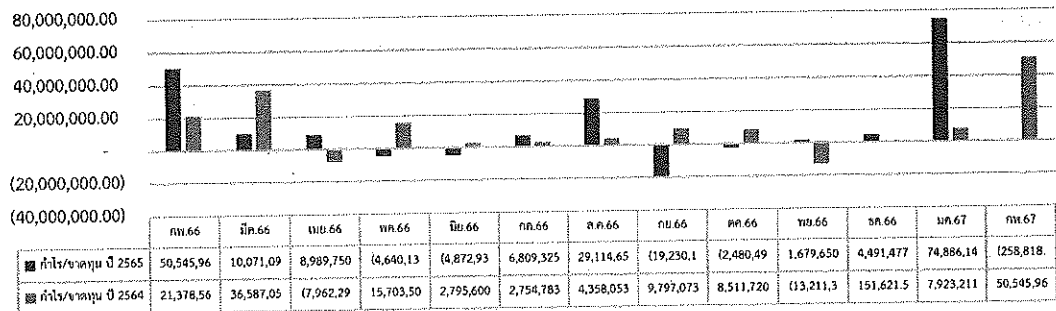

เปรียบเทียบรายรับ ประจำปีงบประมาณ 2567 และ ประจำปี 2566  
 กองทุน มหาวิทยาลัยราชภัฏพิบูลสงคราม  
 ประจำเดือน กุมภาพันธ์ 2567

หน่วย : ล้านบาท

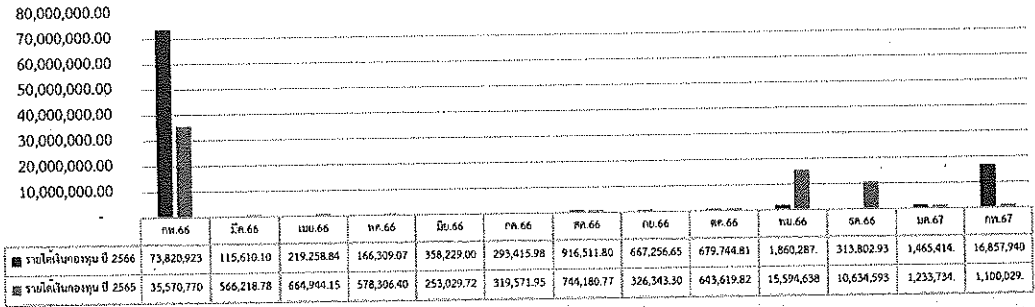

เปรียบเทียบค่าใช้จ่าย ประจำปีงบประมาณ 2567 และ ประจำปี 2566  
 กองทุน มหาวิทยาลัยราชภัฏพิบูลสงคราม  
 ประจำเดือน กุมภาพันธ์ 2567

หน่วย : ล้านบาท

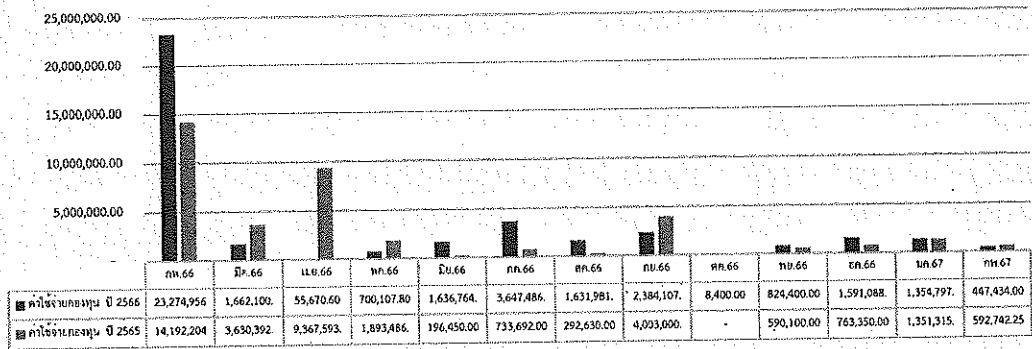

เปรียบเทียบกำไร/ขาดทุน ประจำปีงบประมาณ 2567 และ ประจำปี 2566  
 กองทุน มหาวิทยาลัยราชภัฏพิบูลสงคราม  
 ประจำเดือน กุมภาพันธ์ 2567

หน่วย : ล้านบาท

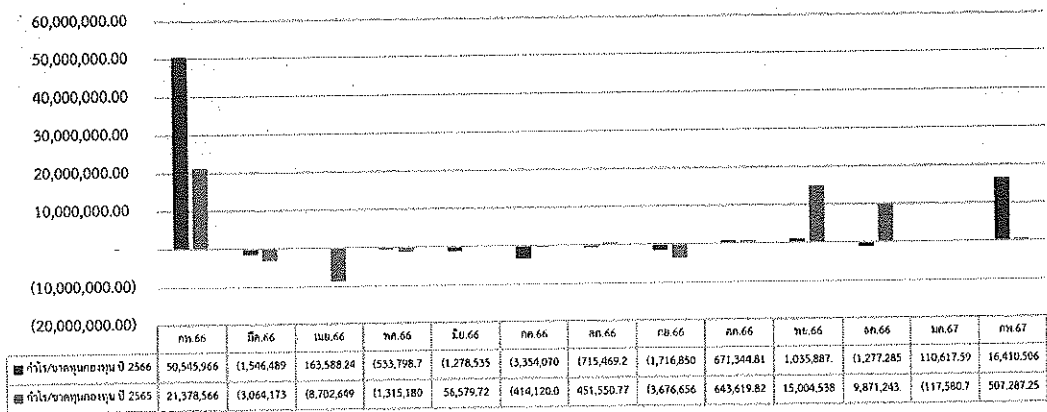



เงินงบประมาณ

ประจำเดือนกุมภาพันธ์ 2567

งบแสดงฐานะทางการเงิน

ณ วันที่ 29 กุมภาพันธ์ 2567

(หน่วย:บาท)

หมายเหตุ	ปี 2567	%	ปี 2566	%
<b>สินทรัพย์</b>				
<b>สินทรัพย์หมุนเวียน</b>				
เงินสดและรายการเทียบเท่าเงินสด	4,815.00	-	-	-
<b>รวมสินทรัพย์หมุนเวียน</b>	<b>4,815.00</b>	<b>-</b>	<b>-</b>	<b>-</b>
<b>สินทรัพย์ไม่หมุนเวียน</b>				
ที่ดิน อาคาร และอุปกรณ์	1,400,473,777.23	99.82	1,406,992,298.62	99.86
สินทรัพย์ไม่มีตัวตน	2,486,405.68	0.18	1,923,292.35	0.14
<b>รวมสินทรัพย์ไม่หมุนเวียน</b>	<b>1,402,960,182.91</b>	<b>100.00</b>	<b>1,408,915,590.97</b>	<b>100.00</b>
<b>รวมสินทรัพย์</b>	<b>1,402,964,997.91</b>	<b>100.00</b>	<b>1,408,915,590.97</b>	<b>100.00</b>
<b>หนี้สิน</b>				
<b>หนี้สินหมุนเวียน</b>				
เจ้าหนี้ระยะสั้น	(82,455.06)	0.01	(1,891,269.71)	0.13
<b>รวมหนี้สินหมุนเวียน</b>	<b>(82,455.06)</b>	<b>0.01</b>	<b>(1,891,269.71)</b>	<b>0.13</b>
<b>รวมหนี้สิน</b>	<b>(82,455.06)</b>	<b>0.01</b>	<b>(1,891,269.71)</b>	<b>0.13</b>
<b>สินทรัพย์สุทธิ/ส่วนของทุน</b>				
ทุน	(343,905,264.56)	24.51	(343,905,264.56)	24.41
รายได้สูง/ต่ำกว่าค่าใช้จ่ายสะสม	(1,007,897,308.09)	71.84	(1,035,210,393.40)	73.48
รายได้สูง/(ต่ำ)กว่าค่าใช้จ่ายสุทธิ	(31,122,376.57)	2.22	26,969,174.20	(1.91)
ผลสะสมจากการแก้ไขข้อผิดพลาด	-	-	-	-
รายได้สูงกว่าค่าใช้จ่ายสำหรับงวด	(19,957,593.63)	1.42	(54,877,837.50)	3.90
<b>รวมสินทรัพย์สุทธิ/ส่วนของทุน</b>	<b>(1,402,882,542.85)</b>	<b>99.99</b>	<b>(1,407,024,321.26)</b>	<b>99.87</b>
<b>รวมหนี้สินและสินทรัพย์สุทธิ/ส่วนของทุน</b>	<b>(1,402,964,997.91)</b>	<b>100.00</b>	<b>(1,408,915,590.97)</b>	<b>100.00</b>

หมายเหตุประกอบงบการเงินเป็นส่วนหนึ่งของรายงานการเงินนี้

มหาวิทยาลัยราชภัฏพิบูลสงคราม  
 งบแสดงการดำเนินงานทางการเงิน  
 สำหรับเดือนสิ้นสุดวันที่ 29 กุมภาพันธ์ 2567

(หน่วย:บาท)

หมายเหตุ	ปี 2567	%	ปี 2566	%
<b>รายได้</b>				
รายได้จากเงินงบประมาณ	229,479,426.64	100.06	265,504,163.21	99.73
หัก เบิกเกินส่งคืนเงินงบประมาณ	(128,661.17)	(0.06)	-	-
รายได้อื่น	-	-	721,800.00	0.27
<b>รวมรายได้</b>	<b>229,350,765.47</b>	<b>100.00</b>	<b>266,225,963.21</b>	<b>100.00</b>
<b>ค่าใช้จ่าย</b>				
ค่าใช้จ่ายบุคลากร	158,777,600.85	69.69	156,822,710.18	58.94
ค่าบำเหน็จบำนาญ	39,526,175.07	17.35	39,863,353.46	14.98
ค่าตอบแทน	3,000.00	-	8,100.00	-
ค่าใช้สอย	3,149,503.23	1.38	5,398,488.62	2.03
ค่าวัสดุ	1,294,085.85	0.57	1,545,390.88	0.58
ค่าสาธารณูปโภค	4,889,249.58	2.15	5,668,350.08	2.13
ค่าเสื่อมราคาและค่าตัดจำหน่าย	51,531.26	0.02	51,332.49	0.02
ค่าใช้จ่ายจากการอุดหนุนและบริจาค	1,680,100.00	0.74	1,990,400.00	0.75
ค่าใช้จ่ายอื่น	21,926.00	0.01	-	-
<b>รวมค่าใช้จ่าย</b>	<b>209,393,171.84</b>	<b>91.90</b>	<b>211,348,125.71</b>	<b>79.44</b>
รายได้สูง/(ต่ำ)กว่าค่าใช้จ่ายก่อนต้นทุนการเงิน	19,957,593.63	8.76	54,877,837.50	20.63
ต้นทุนการเงิน	-	-	-	-
<b>รายได้สูง/(ต่ำ)กว่าค่าใช้จ่ายสุทธิ</b>	<b>19,957,593.63</b>	<b>8.76</b>	<b>54,877,837.50</b>	<b>20.63</b>

หมายเหตุประกอบงบการเงินเป็นส่วนหนึ่งของรายงานการเงินนี้

มหาวิทยาลัยราชภัฏพิบูลสงคราม  
 รายงานรายได้แผ่นดิน  
 สำหรับเดือนสิ้นสุดวันที่ 29 กุมภาพันธ์ 2567

(หน่วย:บาท)

หมายเหตุ ปี 2567

ปี 2566

## รายได้แผ่นดินที่จัดเก็บ

รายได้แผ่นดิน-ภาษี		
รายได้แผ่นดิน-นอกจากภาษี		
รายได้ค่าปรับอื่น	(721,975.00)	(86,722.00)
รายได้จากการขายอาคาร	-	-
รายได้จากการขายครุภัณฑ์	-	-
รายได้เหลือจ่ายปีเก่า	(31,612.92)	(500.00)
รายได้ไม่ใช่ภาษีอื่น	-	-
รายได้ค่าขายของเบ็ดเตล็ด	-	-
รวมรายได้แผ่นดินที่จัดเก็บภาษี	<u>(753,587.92)</u>	<u>(87,222.00)</u>
หัก รายได้แผ่นดินถอนคืนจากคลัง		
รายได้แผ่นดินจัดเก็บสุทธิ	(753,587.92)	(87,222.00)
รายได้แผ่นดินนำส่งคลัง	753,587.92	87,222.00
รายการรายได้แผ่นดินสุทธิ	<u>-</u>	<u>-</u>

เงินนอกงบประมาณ

(เงินรายได้)

ประจำเดือนกุมภาพันธ์ 2567

มหาวิทยาลัยราชภัฏพิบูลสงคราม  
งบแสดงฐานะการเงิน เงินนอกงบประมาณ  
ณ วันที่ 29 กุมภาพันธ์ 2567

			หน่วย : บาท	
	2567	%	2566	%
<b>สินทรัพย์</b>				
<b>สินทรัพย์หมุนเวียน</b>				
เงินสดและรายการเทียบเท่าเงินสด	787,347,189.41	70.38	637,758,420.71	61.08
ลูกหนี้ระยะสั้น	15,295,779.94	1.37	13,849,417.21	1.33
รายได้ค้างรับบุคคลภายนอก	4,287,484.60	0.38	4,030,248.79	0.39
<b>รวมสินทรัพย์หมุนเวียน</b>	<b>806,930,453.95</b>	<b>72.13</b>	<b>655,638,086.71</b>	<b>62.79</b>
<b>สินทรัพย์ไม่หมุนเวียน</b>				
ลูกหนี้อื่นระยะยาว	6,064,545.39	0.54	6,243,865.06	0.60
เงินลงทุนระยะยาว	-	-	100,000,000.00	9.58
ที่ดิน อาคาร และอุปกรณ์	305,542,994.22	27.31	281,847,249.68	26.99
สินทรัพย์ไม่มีตัวตน	131,545.09	0.01	395,294.27	0.04
<b>รวมสินทรัพย์ไม่หมุนเวียน</b>	<b>311,739,084.70</b>	<b>27.87</b>	<b>388,486,409.01</b>	<b>37.21</b>
<b>รวมสินทรัพย์</b>	<b>1,118,669,538.65</b>	<b>100.00</b>	<b>1,044,124,495.72</b>	<b>100.00</b>
<b>หนี้สินและส่วนสินทรัพย์สุทธิ/ส่วนทุน</b>				
<b>หนี้สิน</b>				
<b>หนี้สินหมุนเวียน</b>				
เจ้าหนี้ระยะสั้น	48,000.00	0.00	48,000.00	0.00
เงินรับฝากระยะสั้น	40,350,310.99	3.61	44,100,240.90	4.22
<b>รวมหนี้สินหมุนเวียน</b>	<b>40,398,310.99</b>	<b>3.61</b>	<b>44,148,240.90</b>	<b>4.23</b>
<b>หนี้สินไม่หมุนเวียน</b>				
หนี้สินไม่หมุนเวียนอื่น	6,064,545.39	0.54	6,243,865.06	0.60
รายได้รอการรับรู้	4,320,570.30	0.39	4,526,980.67	0.43
<b>รวมหนี้สินไม่หมุนเวียน</b>	<b>10,385,115.69</b>	<b>0.93</b>	<b>10,770,845.73</b>	<b>1.03</b>
<b>รวมหนี้สิน</b>	<b>50,783,426.68</b>	<b>4.54</b>	<b>54,919,086.63</b>	<b>5.26</b>

มหาวิทยาลัยราชภัฏพิบูลสงคราม  
 งบแสดงฐานะการเงิน เงินนอกงบประมาณ  
 ณ วันที่ 29 กุมภาพันธ์ 2567

	2567		หน่วย : บาท	
	2566	%	2566	%
สินทรัพย์สุทธิ/ส่วนของทุน				
ทุน	144,906,634.83	12.95	144,906,634.83	13.88
รายได้สูง /(ต่ำ) กว่าค่าใช้จ่ายสะสม	843,142,970.55	75.37	790,530,996.81	75.71
รายได้สูง /(ต่ำ) กว่าค่าใช้จ่าย	78,317,951.07	7.00	53,921,135.45	5.16
ผลสะสมจากการแก้ไขข้อผิดพลาด	1,518,555.52	0.14	153,358.00	0.01
รวมสินทรัพย์สุทธิ/ส่วนของทุน	<u>1,067,886,111.97</u>	95.46	<u>989,205,409.09</u>	94.74
รวมหนี้สินและสินทรัพย์สุทธิ/ส่วนของทุน	<u><u>1,118,669,538.65</u></u>	100.00	<u><u>1,044,124,495.72</u></u>	100.00

หมายเหตุประกอบงบการเงินเป็นส่วนหนึ่งของรายงานการเงินนี้

## มหาวิทยาลัยราชภัฏพิบูลสงคราม

## งบแสดงผลการดำเนินงานทางการเงิน เงินนอกงบประมาณ

สำหรับรอบระยะเวลาบัญชี ตั้งแต่วันที่ 1 กุมภาพันธ์ 2567 - 29 กุมภาพันธ์ 2567

	หน่วย : บาท			
	2567	%	2566	%
<b>รายได้จากการดำเนินงาน</b>				
<b>รายได้จากการขายสินค้าและบริการ</b>				
รายได้จากการจัดการศึกษา	31,918,680.00	88.42	69,207,400.00	93.75
<b>รายได้อื่น</b>				
รายได้จากการบริหารสินทรัพย์	1,616,778.14	4.48	1,166,307.00	1.58
รายได้จากวิสาหกิจ	1,215,250.00	3.37	228,699.00	0.31
รายได้จากดอกเบี้ยรับและรายได้จากการลงทุน	124,355.27	0.34	27,033.51	0.04
รายได้อื่นหรือเงินผลประโยชน์อื่น	60,901.00	0.17	1,350,083.55	1.83
รายได้เงินอุดหนุนจากแหล่งอื่น	80,000.00	0.22	1,618,000.00	2.19
รายได้จากเงินอุดหนุนการวิจัย	252,300.00	0.70	201,500.00	0.27
รายได้จากการให้บริการทางวิชาการ	621,001.00	1.72	21,900.00	0.03
รายได้จากทรัพย์สินทางปัญญา	140,000.00	0.39	-	-
รายได้จากสาธารณประโยชน์หรือสาธารณกุศล	71,600.00	0.20	-	-
<b>รวมรายได้จากการดำเนินงาน</b>	<b>36,100,865.41</b>	<b>100.00</b>	<b>73,820,923.06</b>	<b>100.00</b>
<b>ค่าใช้จ่ายในการดำเนินงาน</b>				
บัญชีเงินประจำตำแหน่ง	622,885.69	1.73	491,824.55	0.67
บัญชีค่าล่วงเวลา	-	-	15,750.00	0.02
บัญชีเงินค่าครองชีพ	12,000.00	0.03	18,000.00	0.02
เงินเดือนและค่าจ้างอื่น	4,209,966.21	11.66	4,784,421.42	6.48
บัญชีเงินสมทบกองทุนประกันสังคม	613,666.00	1.70	661,757.00	0.90
บัญชีค่าเช่าบ้าน	16,000.00	0.04	16,000.00	0.02
บัญชีเงินสมทบกองทุนสำรองเลี้ยงชีพพนักงานของรัฐ	672,259.76	1.86	-	-
บัญชีค่าตอบแทนหมาจ่ายแทนการจัดการประจำตำแหน่ง	31,800.00	0.09	31,800.00	0.04
บัญชีค่าใช้จ่ายด้านการฝึกอบรม-ในประเทศ	506,390.26	1.40	623,328.00	0.84
บัญชีค่าใช้จ่ายด้านการฝึกอบรม-ต่างประเทศ	-	-	461,030.00	0.62



## มหาวิทยาลัยราชภัฏพิบูลสงคราม

## งบแสดงผลการดำเนินงานทางการเงิน เงินนอกงบประมาณ

สำหรับรอบระยะเวลาบัญชี ตั้งแต่วันที่ 1 กุมภาพันธ์ 2567 - 29 กุมภาพันธ์ 2567

	หน่วย : บาท			
	2567	%	2566	%
<b>ค่าใช้จ่ายในการดำเนินงาน</b>				
บัญชีค่าใช้จ่ายด้านการฝึกอบรม-บุคคลภายนอก	876,334.80	2.43	249,102.00	0.34
บัญชีค่าเบี้ยเลี้ยง	127,590.00	0.35	77,190.00	0.10
บัญชีค่าที่พัก	145,348.38	0.40	143,481.90	0.19
บัญชีค่าใช้จ่ายเดินทางอื่น-ในประเทศ	194,611.02	0.54	143,119.12	0.19
บัญชีค่าวัสดุ	1,882,792.75	5.22	1,346,919.96	1.82
บัญชีค่าซ่อมแซมและค่าบำรุงรักษา	361,103.44	1.00	156,276.52	0.21
บัญชีค่าเชื้อเพลิง	15,631.61	0.04	264,265.58	0.36
บัญชีค่าจ้างเหมาบริการ - บุคคลภายนอก	2,746,060.50	7.61	2,360,902.34	3.20
บัญชีค่าไฟฟ้า	-	-	2,635,210.24	3.57
บัญชีค่าน้ำประปาและน้ำบาดาล	779.00	0.00	31,239.98	0.04
บัญชีค่าโทรศัพท์	74,642.06	0.21	65,060.67	0.09
บัญชีค่าบริการสื่อสารและโทรคมนาคม	112,713.43	0.31	111,815.00	0.15
บัญชีค่าบริการไปรษณีย์	44,413.00	0.12	83,262.00	0.11
บัญชีค่าจ้างที่ปรึกษา	15,000.00	0.04	12,000.00	0.02
บัญชีค่าเบี้ยประกันภัย	41,453.11	0.11	35,680.81	0.05
บัญชีค่าใช้จ่ายในการประชุม	362,879.00	1.01	216,905.00	0.29
บัญชีค่ารับรองและพิธีการ	3,805.00	0.01	2,275.00	0.00
บัญชีค่าใช้จ่ายอื่น ๆ	1,605,930.00	4.45	3,220,445.00	4.36
บัญชีค่าตอบแทนการปฏิบัติงาน	4,215,657.06	11.68	4,917,494.49	6.66
บัญชีค่าใช้จ่ายอุดหนุนเพื่อการดำเนินงานอื่น	313,772.27	0.87	98,400.00	0.13
บัญชีค่าใช้จ่ายอื่น	16,534,200.00	45.80	-	-
<b>รวมค่าใช้จ่ายจากการดำเนินงาน</b>	<b>36,359,684.35</b>	<b>100.72</b>	<b>23,274,956.58</b>	<b>31.53</b>
<b>รายได้ สูง / (ต่ำ) กว่าค่าใช้จ่าย</b>	<b>- 258,818.94</b>	<b>- 0.72</b>	<b>50,545,966.48</b>	<b>68.47</b>

หมายเหตุประกอบงบการเงินเป็นส่วนหนึ่งของรายงานการการเงินนี้

## มหาวิทยาลัยราชภัฏพิบูลสงคราม

## งบแสดงผลการดำเนินงานทางการเงิน เงินนอกงบประมาณ

สำหรับงวด 5 เดือน สิ้นสุดวันที่ 29 กุมภาพันธ์ 2567 และ 2566

	หน่วย : บาท			
	2567	%	2566	%
<b>รายได้จากการดำเนินงาน</b>				
<b>รายได้จากการขายสินค้าและบริการ</b>				
รายได้จากการจัดการศึกษา	152,752,460.00	85.29	134,848,220.00	84.13
<b>รายได้อื่น</b>				
รายได้จากการบริหารสินทรัพย์	9,467,982.62	5.29	6,548,298.83	4.09
รายได้จากวิสาหกิจ	6,027,648.00	3.37	4,849,983.00	3.03
รายได้จากดอกเบี้ยรับและรายได้จากการลงทุน	1,468,552.89	0.82	1,586,327.80	0.99
รายได้อื่นหรือเงินผลประโยชน์อื่น	963,926.46	0.54	2,238,766.65	1.40
รายได้เงินอุดหนุนจากแหล่งอื่น	4,114,564.00	2.30	9,036,327.00	5.64
รายได้จากเงินอุดหนุนการวิจัย	1,407,941.63	0.79	454,361.75	0.28
รายได้จากการให้บริการทางวิชาการ	2,340,336.00	1.31	683,000.00	0.43
รายได้จากทรัพย์สินทางปัญญา	234,500.00	0.13	-	-
รายได้จากสาธารณประโยชน์หรือสาธารณกุศล	322,800.00	0.18	-	-
รายได้ค่าปรับจากเงินงบประมาณ	-	-	40,805.00	0.03
<b>รวมรายได้จากการดำเนินงาน</b>	<b>179,100,711.60</b>	<b>100.00</b>	<b>160,286,090.03</b>	<b>100.00</b>

## ค่าใช้จ่ายในการดำเนินงาน

บัญชีเงินประจำตำแหน่ง	2,808,669.22	1.57	2,420,517.52	1.51
บัญชีค่าล่วงเวลา	67,990.00	0.04	59,340.00	0.04
บัญชีเงินค่าครองชีพ	69,000.00	0.04	90,000.00	0.06
เงินเดือนและค่าจ้างอื่น	21,708,720.99	12.12	24,569,598.86	15.33
บัญชีเงินสมทบกองทุนประกันสังคม	3,020,132.00	1.69	2,376,883.00	1.48
บัญชีค่าเช่าบ้าน	80,000.00	0.04	75,612.90	0.05
บัญชีเงินสมทบกองทุนสำรองเลี้ยงชีพพนักงานของรัฐ	3,259,595.96	1.82	-	-
บัญชีค่าตอบแทนเหมาจ่ายแทนการจัตหารถประจำตำแหน่ง	159,000.00	0.09	184,400.00	0.12
บัญชีเงินสมทบกองทุนเงินทดแทน	182,048.64	0.10	189,094.80	0.12

## มหาวิทยาลัยราชภัฏพิบูลสงคราม

## งบแสดงผลการดำเนินงานทางการเงิน เงินนอกงบประมาณ

สำหรับงวด 5 เดือน สิ้นสุดวันที่ 29 กุมภาพันธ์ 2567 และ 2566

	หน่วย : บาท			
	2567	%	2566	%
<b>ค่าใช้จ่ายในการดำเนินงาน</b>				
บัญชีค่าใช้จ่ายด้านการฝึกอบรม-ในประเทศ	1,394,382.86	0.78	1,619,480.96	1.01
บัญชีค่าใช้จ่ายด้านการฝึกอบรม-ต่างประเทศ	83,935.12	0.05	534,770.00	0.33
บัญชีค่าใช้จ่ายด้านการฝึกอบรม-บุคคลภายนอก	1,702,557.87	0.95	780,441.00	0.49
บัญชีค่าเบี้ยเลี้ยง	309,965.00	0.17	312,439.00	0.19
บัญชีค่าที่พัก	474,708.38	0.27	498,423.35	0.31
บัญชีค่าใช้จ่ายเดินทางอื่น-ในประเทศ	643,993.10	0.36	590,929.55	0.37
บัญชีค่าเบี้ยเลี้ยงต่างประเทศ	181,650.00	0.10	-	-
บัญชีค่าที่พักต่างประเทศ	127,683.53	0.07	-	-
บัญชีค่าใช้จ่ายเดินทางอื่น-ต่างประเทศ	300,450.00	0.17	-	-
บัญชีค่าวัสดุ	5,813,571.17	3.25	5,178,667.36	3.23
บัญชีค่าซ่อมแซมและค่าบำรุงรักษา	1,167,923.64	0.65	1,174,970.80	0.73
บัญชีค่าเชื้อเพลิง	299,995.83	0.17	787,603.10	0.49
บัญชีค่าจ้างเหมาบริการ - บุคคลภายนอก	6,377,323.58	3.56	8,100,560.28	5.05
บัญชีค่าธรรมเนียมธนาคาร	60,400.00	0.03	64,650.00	0.04
บัญชีค่าไฟฟ้า	4,518,326.63	2.52	9,529,366.15	5.95
บัญชีค่าน้ำประปาและน้ำบาดาล	54,313.59	0.03	97,672.65	0.06
บัญชีค่าโทรศัพท์	348,952.33	0.19	340,202.85	0.21
บัญชีค่าบริการสื่อสารและโทรคมนาคม	562,896.07	0.31	594,094.90	0.37
บัญชีค่าบริการไปรษณีย์	228,112.00	0.13	203,526.00	0.13
บัญชีค่าจ้างที่ปรึกษา	71,000.00	0.04	18,000.00	0.01
บัญชีค่าเบี้ยประกันภัย	468,954.95	0.26	154,658.17	0.10
บัญชีค่าใช้จ่ายในการประชุม	1,482,409.00	0.83	1,459,973.00	0.91
บัญชีค่ารับรองและพิธีการ	13,466.00	0.01	3,500.00	0.00
บัญชีค่าใช้จ่ายอื่นๆ	3,041,420.00	1.70	4,804,660.00	3.00
บัญชีค่าตอบแทนการปฏิบัติงาน	21,857,312.80	12.20	21,474,716.63	13.40

## มหาวิทยาลัยราชภัฏพิบูลสงคราม

## งบแสดงผลการดำเนินงานทางการเงิน เงินนอกงบประมาณ

สำหรับงวด 5 เดือน สิ้นสุดวันที่ 29 กุมภาพันธ์ 2567 และ 2566

	หน่วย : บาท			
	2567	%	2566	%
บัญชีค่าใช้จ่ายอุดหนุนเพื่อการดำเนินงานอื่น	1,307,700.27	0.73	2,783,601.75	1.74
บัญชีค่าใช้จ่ายอื่น	16,534,200.00	9.23	15,292,600.00	9.54
รวมค่าใช้จ่ายจากการดำเนินงาน	<u>100,782,760.53</u>	56.27	<u>106,364,954.58</u>	66.36
รายได้ สูง / (ต่ำ) กว่าค่าใช้จ่าย	<u>78,317,951.07</u>	43.73	<u>53,921,135.45</u>	33.64

หมายเหตุประกอบงบการเงินเป็นส่วนหนึ่งของรายงานการเงินนี้

มหาวิทยาลัยราชภัฏพิบูลสงคราม  
รายงานรายรับ - รายจ่าย เงินนอกงบประมาณ  
สำหรับงวด 5 เดือน สิ้นสุดวันที่ 29 กุมภาพันธ์ 2567 และ 2566

หน่วย : บาท

รายรับจริง (สุทธิ)	กุมภาพันธ์ 2567	กุมภาพันธ์ 2566	ปีงบประมาณ 2567	ปีงบประมาณ 2566
			ตุลาคม 2566- กุมภาพันธ์ 2567	ตุลาคม 2565 - กุมภาพันธ์ 2566
<b>รายได้จากการจัดการศึกษา</b>				
ภาคปกติ	27,866,680.00	66,069,150.00	127,377,660.00	107,957,060.00
ภาคพิเศษ (ส,อ)	1,021,000.00	1,179,450.00	8,301,600.00	10,698,970.00
ปริญญาโท	996,900.00	808,200.00	4,251,950.00	3,310,680.00
ปริญญาเอก	1,879,600.00	969,100.00	7,398,750.00	8,085,510.00
โรงเรียนสาธิต	154,500.00	181,500.00	5,422,500.00	4,796,000.00
	<b>31,918,680.00</b>	<b>69,207,400.00</b>	<b>152,752,460.00</b>	<b>134,848,220.00</b>
<b>รายได้จากการบริหารสินทรัพย์</b>				
ค่าไฟฟ้า	604,215.14	485,824.00	4,478,597.42	3,280,135.83
ค่าน้ำประปา	40,972.00	39,473.00	267,201.20	201,194.00
รายได้จากฟาร์มเกษตร (พืช)	5,540.00	3,310.00	23,345.00	14,319.00
ผลประโยชน์ที่ได้รับจากการจำหน่าย (	-	-	-	378,000.00
รับเงินค่าเช่าห้องคอมพิวเตอร์	18,000.00	-	40,500.00	-
ค่าเช่าสถานที่	251,871.00	238,000.00	1,888,587.00	1,085,000.00
ค่าเช่าห้องประชุม	-	18,000.00	30,000.00	18,000.00
ค่าเช่าร้านค้า-งานสวัสดิการ	93,500.00	83,700.00	666,318.00	143,200.00
ค่าสมัครสอบคัดเลือกเรียน	480,100.00	185,800.00	1,485,600.00	1,045,430.00
ค่าปรับห้องสมุด	5,390.00	7,120.00	32,369.00	60,630.00
ค่าออกใบรับรอง	47,920.00	20,700.00	190,600.00	88,720.00
ค่าบำรุงแพลตฟอร์มเทคโนโลยี	14,000.00	29,000.00	135,000.00	140,600.00
ค่าเช่าสถานที่-กองส่งเสริมความเป็นเลิศทางด้านกีฬา	-	-	-	20,000.00
ค่าเช่าสถานที่-ร้านค้าหอพักทะเลแก้วนิเวศ	49,000.00	48,000.00	194,000.00	48,000.00
ค่าปรับค่าไฟฟ้าล่าช้า	1,920.00	4,020.00	11,730.00	10,725.00
ค่ารักษามาตรน้ำ	1,000.00	800.00	5,600.00	3,785.00
ค่ารักษามาตรไฟ	1,775.00	2,525.00	11,400.00	10,305.00
ค่าปรับชำระค่าน้ำล่าช้า	260.00	35.00	805.00	255.00
รายได้จำหน่ายผลผลิต (ศูนย์การเรียนรู้เกษตรทฤษฎีใหม่)	1,315.00	-	6,330.00	-
	<b>1,616,778.14</b>	<b>1,166,307.00</b>	<b>9,467,982.62</b>	<b>6,548,298.83</b>

มหาวิทยาลัยราชภัฏพิบูลสงคราม  
รายงานรายรับ - รายจ่าย เงินนอกงบประมาณ  
สำหรับงวด 5 เดือน สิ้นสุดวันที่ 29 กุมภาพันธ์ 2567 และ 2566

หน่วย : บาท

รายรับจริง (สุทธิ)	กุมภาพันธ์ 2567	กุมภาพันธ์ 2566	ปีงบประมาณ 2567	ปีงบประมาณ 2566
			ตุลาคม 2566- กุมภาพันธ์ 2567	ตุลาคม 2565 - กุมภาพันธ์ 2566
<b>รายได้จากวิสาหกิจ</b>				
โครงการบริการสระว่ายน้ำ	50,930.00	44,680.00	258,870.00	160,710.00
โครงการน้ำดื่มทะเลแก้ว	1,820.00	107,919.00	25,978.00	474,573.00
ค่าบำรุงหอพักนักศึกษา	1,162,500.00	76,100.00	5,615,300.00	4,039,200.00
ค่าบำรุงหอพักนักศึกษาชาย	-	-	127,500.00	175,500.00
	<b>1,215,250.00</b>	<b>228,699.00</b>	<b>6,027,648.00</b>	<b>4,849,983.00</b>
<b>รายได้จากดอกเบี้ยรับและรายได้จากการลงทุน</b>				
รายได้ดอกเบี้ยเงินฝากจากสถาบันการเงิน	124,355.27	27,033.51	1,468,552.89	1,586,327.80
	<b>124,355.27</b>	<b>27,033.51</b>	<b>1,468,552.89</b>	<b>1,586,327.80</b>
<b>รายได้อื่นหรือเงินผลประโยชน์อื่น</b>				
รับเงินค่าสมัครงาน	-	200.00	1,000.00	5,600.00
เงินเบิกเกินส่งคืนเงินรายได้	900.00	1,233.55	28,157.11	83,094.03
รับเงินทุนการศึกษาจัดตั้งน้อมเกล้า	-	385,300.00	-	736,050.00
วิเคราะห์ทางวิทยาศาสตร์	-	8,350.00	-	82,540.00
รับคืนทุนวิจัยสถาบัน	-	-	-	30,000.00
รับเงินค่าผิดสัญญาเงินทุน ( นายสุชาติ ธนชัยวิวัฒน์ )	15,000.00	-	47,285.80	60,000.00
ค่าปฏิบัติงานก่อสร้าง (เงินรายได้)	-	-	-	69,968.00
รับเงินค่าตีพิมพ์บทความวารสาร	45,000.00	55,000.00	191,500.00	271,500.00
รับเงินจากการปรับปรุงบัญชีเงินรับฝากเข้าเงินรายได้	1.00	-	1.00	-
รับเงินจากการปิดบัญชีจากหน่วยงานภายในและนำดอกเบี้ยและเงินคงเหลือเข้ามาวิทยาลัย	-	-	-	6.62
รายได้จากการปรับปรุงบัญชีเงินรับฝากและเช็คค้างจ่าย	-	-	2.00	8.00

มหาวิทยาลัยราชภัฏพิบูลสงคราม  
รายงานรายรับ - รายจ่าย เงินนอกงบประมาณ  
สำหรับงวด 5 เดือน สิ้นสุดวันที่ 29 กุมภาพันธ์ 2567 และ 2566

หน่วย : บาท

รายรับจริง (สุทธิ)	กุมภาพันธ์ 2567	กุมภาพันธ์ 2566	ปีงบประมาณ 2567	ปีงบประมาณ 2566
			ตุลาคม 2566- กุมภาพันธ์ 2567	ตุลาคม 2565 - กุมภาพันธ์ 2566
เงินอุดหนุนการดำเนินการโครงการ ขับเคลื่อนเศรษฐกิจและสังคมฐาน รากหลังโควิดด้วยเศรษฐกิจ BCG	-	900,000.00	-	900,000.00
รับเงินค่าธรรมเนียมศาลคืน	-	-	24,140.00	-
รายได้ค่าปรับจากเงินงบประมาณแผ่นดิน	-	-	671,840.55	-
	60,901.00	1,350,083.55	963,926.46	2,238,766.65
รายได้เงินอุดหนุนจากแหล่งอื่น				
อุดหนุนจากแหล่งอื่น	80,000.00	1,618,000.00	4,114,564.00	9,036,327.00
	80,000.00	1,618,000.00	4,114,564.00	9,036,327.00
รายได้จากเงินอุดหนุนการวิจัย				
อุดหนุนการวิจัย	252,300.00	201,500.00	1,407,941.63	454,361.75
	252,300.00	201,500.00	1,407,941.63	454,361.75
รายได้จากการให้บริการวิชาการ				
การฝึกอบรม สัมมนา	76,000.00	21,900.00	315,900.00	679,500.00
รายได้การให้บริการตรวจวัดด้วย เครื่องมือ อุปกรณ์และห้องปฏิบัติการ	9,500.00	-	154,672.00	-
การจัดประชุมเชิงปฏิบัติการ	347,100.00	-	1,472,500.00	-
การรับจ้างเป็นที่ปรึกษา	188,401.00	-	382,264.00	-
รายได้การเป็นศูนย์ทดสอบ การจัด แบบทดสอบ ประเมินผล	-	-	15,000.00	-
ค่าเผยแพร่วิทยานิพนธ์	-	-	-	3,500.00
	621,001.00	21,900.00	2,340,336.00	683,000.00

มหาวิทยาลัยราชภัฏพิบูลสงคราม  
รายงานรายรับ - รายจ่าย เงินนอกงบประมาณ  
สำหรับงวด 5 เดือน สิ้นสุดวันที่ 29 กุมภาพันธ์ 2567 และ 2566

หน่วย : บาท

รายรับจริง (สุทธิ)	กุมภาพันธ์ 2567	กุมภาพันธ์ 2566	ปีงบประมาณ 2567	ปีงบประมาณ 2566
			ตุลาคม 2566- กุมภาพันธ์ 2567	ตุลาคม 2565 - กุมภาพันธ์ 2566
<b>รายได้ค่าปรับ</b>				
รายได้ค่าปรับจากเงินงบประมาณ	-	-	-	40,805.00
	-	-	-	40,805.00
<b>รายได้จากทรัพย์สินทางปัญญา</b>				
รายได้จากทรัพย์สินทางปัญญา	140,000.00	-	234,500.00	-
	140,000.00	-	234,500.00	-
<b>รายได้จากสาธารณประโยชน์หรือกุศล</b>				
รายได้จากสาธารณประโยชน์หรือกุศล	71,600.00	-	322,800.00	-
	71,600.00	-	322,800.00	-
<b>รวมรายได้จากการดำเนินงาน</b>	<b>36,100,865.41</b>	<b>73,820,923.06</b>	<b>179,100,711.60</b>	<b>160,286,090.03</b>



มหาวิทยาลัยราชภัฏพิบูลสงคราม  
รายงานรายรับ - รายจ่าย เงินนอกงบประมาณ  
สำหรับงวด 5 เดือน สิ้นสุดวันที่ 29 กุมภาพันธ์ 2567 และ 2566

หน่วย : บาท

รายจ่ายจริง (สุทธิ)	กุมภาพันธ์ 2567	กุมภาพันธ์ 2566	ปีงบประมาณ 2567	ปีงบประมาณ 2566
			ตุลาคม 2566- กุมภาพันธ์ 2567	ตุลาคม 2565 - กุมภาพันธ์ 2566
<b>ค่าใช้จ่าย - บุคลากร</b>				
บัญชีเงินประจำตำแหน่ง	622,885.69	491,824.55	2,808,669.22	2,420,517.52
บัญชีค่าล่วงเวลา	-	15,750.00	67,990.00	59,340.00
บัญชีเงินค่าครองชีพ	12,000.00	18,000.00	69,000.00	90,000.00
เงินเดือนและค่าจ้างอื่น	4,209,966.21	4,784,421.42	21,708,720.99	24,569,598.86
บัญชีเงินสมทบกองทุนประกันสังคม	613,666.00	661,757.00	3,020,132.00	2,376,883.00
บัญชีเงินสมทบกองทุนสำรองเลี้ยงชีพพนักงานของรัฐ	672,259.76	-	3,259,595.96	-
บัญชีค่าตอบแทนเหมาจ่ายแทนการจัดหารถประจำตำแหน่ง	31,800.00	31,800.00	159,000.00	184,400.00
บัญชีเงินสมทบกองทุนเงินทดแทน	-	-	182,048.64	189,094.80
บัญชีค่าใช้จ่ายบุคลากรอื่น	-	-	-	-
	<b>6,162,577.66</b>	<b>6,003,552.97</b>	<b>31,275,156.81</b>	<b>29,889,834.18</b>
<b>ค่าใช้จ่าย - ค่าตอบแทน</b>				
บัญชีค่าตอบแทนการปฏิบัติงาน	4,215,657.06	4,917,494.49	21,857,312.80	21,474,716.63
	<b>4,215,657.06</b>	<b>4,917,494.49</b>	<b>21,857,312.80</b>	<b>21,474,716.63</b>
<b>ค่าใช้จ่าย - ค่าใช้สอย</b>				
บัญชีค่าเช่าบ้าน	16,000.00	16,000.00	80,000.00	75,612.90
บัญชีค่าใช้จ่ายทุนการศึกษา-ในประเทศ	-	-	-	-
บัญชีค่าใช้จ่ายด้านการฝึกอบรม-ในประเทศ	506,390.26	623,328.00	1,394,382.86	1,619,480.96
บัญชีค่าใช้จ่ายด้านการฝึกอบรม-ต่างประเทศ	-	461,030.00	83,935.12	534,770.00
บัญชีค่าใช้จ่ายด้านการฝึกอบรม-บุคคลภายนอก	876,334.80	249,102.00	1,702,557.87	780,441.00
บัญชีค่าเบี้ยเลี้ยง	127,590.00	77,190.00	309,965.00	312,439.00
บัญชีค่าที่พัก	145,348.38	143,481.90	474,708.38	498,423.35
บัญชีค่าใช้จ่ายเดินทางอื่น-ในประเทศ	194,611.02	143,119.12	643,993.10	590,929.55

มหาวิทยาลัยราชภัฏพิบูลสงคราม  
รายงานรายรับ - รายจ่าย เงินนอกงบประมาณ  
สำหรับงวด 5 เดือน สิ้นสุดวันที่ 29 กุมภาพันธ์ 2567 และ 2566

หน่วย : บาท

รายจ่ายจริง (สุทธิ)	กุมภาพันธ์ 2567	กุมภาพันธ์ 2566	ปีงบประมาณ 2567	ปีงบประมาณ 2566
			ตุลาคม 2566- กุมภาพันธ์ 2567	ตุลาคม 2565 - กุมภาพันธ์ 2566
<b>ค่าใช้จ่าย - ค่าใช้สอย</b>				
บัญชีค่าเบี้ยเลี้ยงต่างประเทศ	-	-	181,650.00	-
บัญชีค่าที่พักต่างประเทศ	-	-	127,683.53	-
บัญชีค่าใช้จ่ายเดินทางอื่น-ต่างประเทศ	-	-	300,450.00	-
บัญชีค่าซ่อมแซมและค่าบำรุงรักษา	361,103.44	156,276.52	1,167,923.64	1,174,970.80
บัญชีค่าจ้างเหมาบริการ - บุคคลภายนอก	2,746,060.50	2,360,902.34	6,377,323.58	8,100,560.28
บัญชีค่าธรรมเนียมธนาคาร	-	-	60,400.00	64,650.00
บัญชีค่าจ้างที่ปรึกษา	15,000.00	12,000.00	71,000.00	18,000.00
บัญชีค่าเบี้ยประกันภัย	41,453.11	35,680.81	468,954.95	154,658.17
บัญชีค่าใช้จ่ายในการประชุม	362,879.00	216,905.00	1,482,409.00	1,459,973.00
บัญชีค่ารับรองและพิธีการ	3,805.00	2,275.00	13,466.00	3,500.00
บัญชีค่าใช้สอยอื่นๆ	1,605,930.00	3,220,445.00	3,041,420.00	4,804,660.00
	<b>7,002,505.51</b>	<b>7,717,735.69</b>	<b>17,982,223.03</b>	<b>20,193,069.01</b>
<b>ค่าใช้จ่าย - ค่าวัสดุ</b>				
บัญชีค่าวัสดุ	1,882,792.75	1,346,919.96	5,813,571.17	5,178,667.36
บัญชีค่าเชื้อเพลิง	15,631.61	264,265.58	299,995.83	787,603.10
	<b>1,898,424.36</b>	<b>1,611,185.54</b>	<b>6,113,567.00</b>	<b>5,966,270.46</b>
<b>ค่าใช้จ่าย - ค่าสาธารณูปโภค</b>				
บัญชีค่าไฟฟ้า	-	2,635,210.24	4,518,326.63	9,529,366.15
บัญชีค่าน้ำประปาและน้ำบาดาล	779.00	31,239.98	54,313.59	97,672.65
บัญชีค่าโทรศัพท์	74,642.06	65,060.67	348,952.33	340,202.85
บัญชีค่าบริการสื่อสารและโทรคมนาคม	112,713.43	111,815.00	562,896.07	594,094.90
บัญชีค่าบริการไปรษณีย์	44,413.00	83,262.00	228,112.00	203,526.00
	<b>232,547.49</b>	<b>2,926,587.89</b>	<b>5,712,600.62</b>	<b>10,764,862.55</b>

มหาวิทยาลัยราชภัฏพิบูลสงคราม  
รายงานรายรับ - รายจ่าย เงินนอกงบประมาณ  
สำหรับงวด 5 เดือน สิ้นสุดวันที่ 29 กุมภาพันธ์ 2567 และ 2566

หน่วย : บาท

รายจ่ายจริง (สุทธิ)	กุมภาพันธ์ 2567	กุมภาพันธ์ 2566	ปีงบประมาณ 2567	ปีงบประมาณ 2566
			ตุลาคม 2566- กุมภาพันธ์ 2567	ตุลาคม 2565 - กุมภาพันธ์ 2566
<b>ค่าใช้จ่าย - อุดหนุน</b>				
บัญชีค่าใช้จ่ายอุดหนุนเพื่อการดำเนินงานอื่น	313,772.27	98,400.00	1,307,700.27	2,783,601.75
	<u>313,772.27</u>	<u>98,400.00</u>	<u>1,307,700.27</u>	<u>2,783,601.75</u>
<b>ค่าใช้จ่าย - ค่าใช้จ่ายอื่น</b>				
โอนเงินเข้ากองทุนเงินรายได้	-	-	-	292,600.00
โอนเงินเข้ากองทุนพัฒนาการวิจัยและการบริหารงานวิจัย	10,000,000.00	-	10,000,000.00	10,000,000.00
โอนเงินเข้ากองทุนส่งเสริมและพัฒนาบุคลากร	6,534,200.00	-	6,534,200.00	5,000,000.00
	<u>16,534,200.00</u>	<u>-</u>	<u>16,534,200.00</u>	<u>15,292,600.00</u>
รวมค่าใช้จ่ายจากการดำเนินงาน	36,359,684.35	23,274,956.58	100,782,760.53	106,364,954.58
รายได้สูง/(ต่ำ) กว่าค่าใช้จ่าย	(258,818.94)	50,545,966.48	78,317,951.07	53,921,135.45

รหัสบัญชี	ชื่อบัญชี	ยอดยกมา		เดือนนี้		คงเหลือ	
		เดบิต	เครดิต	เดบิต	เครดิต	เดบิต	เครดิต
1101010101	บัญชีเงินสดในมือ	-	-	10,436,257.18	10,436,257.18	-	-
1101030112	บัญชีเงินฝาก - Interface	130,680,146.61	-	82,383,291.92	93,730,823.33	119,332,615.20	-
1104010104	บัญชีเงินฝากประจำ - Interface	668,008,620.93	-	286,228.52	280,275.24	668,014,574.21	-
1102010108	บัญชีลูกหนี้เงินยืมนอกงบประมาณฝากธนาคารพาณิชย์	14,495,593.94	-	7,512,813.34	6,712,627.34	15,295,779.94	-
1102050107	บัญชีรายได้ค้างรับ - บุคคลภายนอก	4,449,357.85	-	-	161,873.25	4,287,484.60	-
1104010205	บัญชีเงินลงทุนในหลักทรัพย์ตราสารหนี้ในประเทศ	-	-	-	-	-	-
1105010105	บัญชีวัสดุคงคลัง	-	-	-	-	-	-
1201050198	บัญชีลูกหนี้อื่นระยะยาว	6,079,545.39	-	-	15,000.00	6,064,545.39	-
1203010201	บัญชีเงินลงทุนในหลักทรัพย์ของรัฐบาล - ระยะยาว	-	-	-	-	-	-
1204030101	บัญชีที่ดิน - Interface	1,500,000.00	-	-	-	1,500,000.00	-
1205050101	บัญชีอาคารและสิ่งปลูกสร้าง - Interface	527,240,019.94	-	-	-	527,240,019.94	-
1205050102	บัญชี ค่าเสื่อมราคาอาคารและสิ่งปลูกสร้าง - Interface	-	273,058,045.08	-	-	-	273,058,045.08
1206170101	บัญชีครุภัณฑ์ - Interface	313,993,879.86	-	2,737,540.00	-	316,731,419.86	-
1206170102	บัญชี ค่าเสื่อมราคาสะสมครุภัณฑ์ - Interface	-	285,593,402.05	-	-	-	285,593,402.05
1209030101	บัญชีสินทรัพย์ไม่มีตัวตน - Interface	4,355,530.85	-	-	-	4,355,530.85	-
1209030102	บัญชีค่าตัดจำหน่ายสะสมสินทรัพย์ไม่มีตัวตน - Interface	-	4,223,985.76	-	-	-	4,223,985.76
1211010103	บัญชีงานระหว่างก่อสร้าง - Interface	17,076,501.55	-	1,646,500.00	-	18,723,001.55	-
2101020199	บัญชีเจ้าหนี้อื่น - บุคคลภายนอก	-	48,000.00	20,790,209.31	20,790,209.31	-	48,000.00
2102040101	บัญชีค่าสาธารณูปโภคค้างจ่าย	-	-	-	-	-	-
2102040102	บัญชีใบสำคัญค้างจ่าย	-	-	4,657,120.46	4,657,120.46	-	-
2103010103	บัญชีรายได้ค่าบริการรับล่วงหน้า	-	-	-	-	-	-
2111020199	เงินรับฝากอื่น (ภาษีค้างจ่าย)	-	-	106,067.14	106,067.14	-	-
2111020199	เงินรับฝาก - ประกันของเสียหาย	-	29,249,000.00	44,000.00	311,000.00	-	29,516,000.00
2111020199	เงินรับฝาก - ลงทะเบียนบัณฑิต	-	2,078,789.14	1,148,675.00	358,500.00	-	1,288,614.14
2111020199	เงินรับฝาก - เงินมัดจำประกันสัญญา	-	3,446,873.80	67,835.00	82,178.50	-	3,461,217.30
2111020199	เงินรับฝาก - นมโรงเรียน	-	1,219,407.58	611,334.74	-	-	608,072.84
2111020199	เงินรับฝาก - เงินทุนกู้ยืมเพื่อการศึกษา (กยศ.)	-	3,755,298.14	3,831,500.00	558,900.00	-	482,698.14
2111020199	เงินรับฝาก - เงินบริหารกองทุนกู้ยืมเพื่อการศึกษา	-	131,222.08	-	-	-	131,222.08
2111020199	เงินรับฝาก-เงินกู้ กรอ.มร.พส.	-	324,400.00	-	-	-	324,400.00
2111020199	เงินรับฝาก - ประกันของเสียหายหอพัก	-	2,681,000.00	-	3,500.00	-	2,684,500.00
2111020199	เงินรับฝาก - ค่าสมัครสอบวัดความรู้พื้นฐานวิชา	-	-	-	-	-	-
2111020199	เงินรับฝาก - ค่าสมาชิกชมรมนักศึกษา	-	1,224,817.12	101,474.00	-	-	1,123,343.12
2111020199	เงินรับฝาก - อื่น	-	-	-	-	-	-
2111020199	เงินรับฝาก - FRB0031/0204	-	-	-	-	-	-
2111020199	เงินรับฝาก - ค่ามัดจำคีย์การ์ด	-	3,100.00	-	-	-	3,100.00

รหัสบัญชี	ชื่อบัญชี	ยอดยกมา		เดือนนี้		คงเหลือ	
		เดบิต	เครดิต	เดบิต	เครดิต	เดบิต	เครดิต
2111020199	เงินรับฝาก - FRB640050	-	-	-	-	-	-
2111020199	เงินรับฝาก - สนับสนุนกิจกรรมสถานศึกษา	-	718.12	-	-	-	718.12
2111020199	เงินรับฝาก - สนับสนุนกิจกรรมองค์การบริหารกิจกรมนักศึกษา	-	40,009.23	-	10,000.00	-	50,009.23
2111020199	เงินรับฝาก - สนับสนุนกิจกรรมนักศึกษาใหม่	-	2,570.00	-	10,000.00	-	12,570.00
2111020199	เงินรับฝาก - เงินบำรุงการศึกษาของโครงการการศึกษาค่าใช้จ่าย (อ) พจน 1/2564	-	-	-	-	-	-
2111020199	เงินรับฝาก - กองทุน ววน.	-	7,850.21	-	-	-	7,850.21
2111020199	เงินรับฝาก - รับเงินจากกองทุนเงินรายได้ เพื่อจ่ายค่าสนับสนุนการเรียนออนไลน์	-	54,000.00	-	-	-	54,000.00
2111020199	เงินรับฝาก - พระราชทานปริญญาบัตร	-	1,494,284.00	892,830.00	-	-	601,454.00
2111020199	เงินรับฝาก - มรพส - บพท	-	668,765.81	668,224.00	-	-	541.81
2213010101	บัญชีรายได้รอการรับรู้	-	4,349,182.50	3,954,182.19	3,925,569.99	-	4,320,570.30
2213010199	บัญชีหนี้สินระยะยาวอื่น	-	6,079,545.39	15,000.00	-	-	6,064,545.39
3101010101	บัญชีรายได้สูง / (ต่ำ) กว่าค่าใช้จ่ายสุทธิ	-	-	-	-	-	-
3102010101	บัญชีรายได้สูง / (ต่ำ) กว่าค่าใช้จ่ายสะสมยกมา	-	843,142,970.55	-	-	-	843,142,970.55
3102010102	บัญชีผลสะสมจากการแก้ไขข้อผิดพลาด	-	1,518,555.52	-	-	-	1,518,555.52
3105010101	บัญชีทุนของหน่วยงาน	-	144,906,634.83	-	-	-	144,906,634.83
4301020107	รายได้จากการจัดการศึกษา	-	120,833,780.00	16,400.00	31,935,080.00	-	152,752,460.00
4301020108	รายได้จากการให้บริการทางวิชาการ	-	1,719,335.00	-	621,001.00	-	2,340,336.00
4301020108	รายได้อุดหนุนจากแหล่งอื่น	-	4,034,564.00	-	80,000.00	-	4,114,564.00
4301020108	รายได้จากเงินอุดหนุนการวิจัย	-	1,155,641.63	-	252,300.00	-	1,407,941.63
4301020108	รายได้จากการบริหารสินทรัพย์	-	7,851,204.48	-	1,616,778.14	-	9,467,982.62
4302030101	บัญชีรายได้จากการรับบริจาค	-	-	-	-	-	-
4301020108	รายได้จากทรัพย์สินทางปัญญา	-	94,500.00	-	140,000.00	-	234,500.00
4301020108	รายได้จากสาธารณประโยชน์หรือสาธารณกุศล	-	251,200.00	-	71,600.00	-	322,800.00
4301020108	รายได้จากวิสาหกิจ	-	4,812,398.00	-	1,215,250.00	-	6,027,648.00
4303010101	บัญชีรายได้ดอกเบี้ยรับและรายได้จากการลงทุน	-	1,344,197.62	161,873.25	286,228.52	-	1,468,552.89
4303010199	บัญชีรายได้ดอกเบี้ยรับอื่น	-	-	-	-	-	-
4313010103	บัญชีรายได้ค่าปรับ	-	-	-	-	-	-
4313010199	บัญชีรายได้อื่นหรือเงินผลประโยชน์อื่น	-	903,025.46	-	60,901.00	-	963,926.46
5101010103	บัญชีเงินประจำตำแหน่ง	2,185,783.53	-	622,885.69	-	2,808,669.22	-
5101010108	บัญชีค่าล่วงเวลา	67,990.00	-	-	-	67,990.00	-
5101010116	บัญชีเงินค่าครองชีพ	57,000.00	-	12,000.00	-	69,000.00	-
5101010199	เงินเดือนและค่าจ้างอื่น	17,498,754.78	-	4,209,966.21	-	21,708,720.99	-
5101020106	บัญชีเงินสมทบกองทุนประกันสังคม	2,406,466.00	-	613,666.00	-	3,020,132.00	-
5101020108	บัญชีค่าเช่าบ้าน	64,000.00	-	16,000.00	-	80,000.00	-
5101020112	บัญชีเงินสมทบกองทุนสำรองเลี้ยงชีพพนักงานของรัฐ	2,587,336.20	-	672,259.76	-	3,259,595.96	-

รหัสบัญชี	ชื่อบัญชี	ยอดยกมา		เดือนนี้		คงเหลือ	
		เดบิต	เครดิต	เดบิต	เครดิต	เดบิต	เครดิต
5101020113	บัญชีค่าตอบแทนเจ้าหน้าที่บริหารประจำตำแหน่ง	127,200.00	-	31,800.00	-	159,000.00	-
5101020116	เงินสมทบกองทุนเงินทดแทน	182,048.64	-	-	-	182,048.64	-
5101020199	บัญชีค่าใช้จ่ายบุคลากรอื่น	-	-	-	-	-	-
5102010106	บัญชีค่าใช้จ่ายทุนการศึกษา-ในประเทศ	-	-	-	-	-	-
5102010199	บัญชีค่าใช้จ่ายด้านการฝึกอบรม-ในประเทศ	887,992.60	-	506,390.26	-	1,394,382.86	-
5102020199	บัญชีค่าใช้จ่ายด้านการฝึกอบรม-ต่างประเทศ	83,935.12	-	-	-	83,935.12	-
5102030199	บัญชีค่าใช้จ่ายด้านการฝึกอบรม-บุคคลภายนอก	826,223.07	-	876,334.80	-	1,702,557.87	-
5103010102	บัญชีค่าเบี้ยเลี้ยง	182,375.00	-	127,590.00	-	309,965.00	-
5103010103	บัญชีค่าที่พัก	329,360.00	-	145,348.38	-	474,708.38	-
5103010199	บัญชีค่าใช้จ่ายเดินทางอื่น-ในประเทศ	449,382.08	-	194,611.02	-	643,993.10	-
5103020102	บัญชีค่าเบี้ยเลี้ยงต่างประเทศ	181,650.00	-	-	-	181,650.00	-
5103020103	บัญชีค่าที่พักต่างประเทศ	127,683.53	-	-	-	127,683.53	-
5103020199	บัญชีค่าใช้จ่ายเดินทางอื่น-ต่างประเทศ	300,450.00	-	-	-	300,450.00	-
5104010104	บัญชีค่าวัสดุ	3,930,778.42	-	1,882,792.75	-	5,813,571.17	-
5104010107	บัญชีค่าซ่อมแซมและค่าบำรุงรักษา	806,820.20	-	361,103.44	-	1,167,923.64	-
5104010110	บัญชีค่าเชื้อเพลิง	284,364.22	-	15,631.61	-	299,995.83	-
5104010112	บัญชีค่าจ้างเหมาบริการ - บุคคลภายนอก	3,631,263.08	-	2,746,060.50	-	6,377,323.58	-
5104010115	บัญชีค่าธรรมเนียมธนาคาร	60,400.00	-	-	-	60,400.00	-
5104020101	บัญชีค่าไฟฟ้า	4,518,326.63	-	-	-	4,518,326.63	-
5104020103	บัญชีค่าน้ำประปาและน้ำบาดาล	53,534.59	-	779.00	-	54,313.59	-
5104020105	บัญชีค่าโทรศัพท์	274,310.27	-	74,642.06	-	348,952.33	-
5104020106	บัญชีค่าบริการสื่อสารและโทรคมนาคม	450,182.64	-	117,403.43	4,690.00	562,896.07	-
5104020107	บัญชีค่าบริการไปรษณีย์	183,699.00	-	44,413.00	-	228,112.00	-
5104030202	บัญชีค่าจ้างที่ปรึกษา	56,000.00	-	15,000.00	-	71,000.00	-
5104030203	บัญชีค่าเบี้ยประกันภัย	427,501.84	-	41,453.11	-	468,954.95	-
5104030207	บัญชีค่าใช้จ่ายในการประชุม	1,119,530.00	-	362,879.00	-	1,482,409.00	-
5104030206	บัญชีค่าครุภัณฑ์มูลค่าต่ำกว่าเกณฑ์	-	-	-	-	-	-
5104030208	บัญชีค่ารับรองและพิธีการ	9,661.00	-	3,805.00	-	13,466.00	-
5104030299	บัญชีค่าใช้จ่ายอื่น ๆ	1,435,490.00	-	1,605,930.00	-	3,041,420.00	-
5104040102	บัญชีค่าตอบแทนการปฏิบัติงาน	17,641,655.74	-	4,215,657.06	-	21,857,312.80	-
5107010199	บัญชีค่าใช้จ่ายอุดหนุนเพื่อการดำเนินงานอื่น	993,928.00	-	313,772.27	-	1,307,700.27	-
5105010160	บัญชีค่าเสื่อมราคา - อาคารและสิ่งปลูกสร้าง Interface	-	-	-	-	-	-
5105010161	บัญชีค่าเสื่อมราคา - ครุภัณฑ์ Interface	-	-	-	-	-	-
5105010198	บัญชีค่าตัดจำหน่าย - ส/ทไม่มีตัวตนไม่ระบุ	-	-	-	-	-	-
5203010110	บัญชีค่าจำหน่าย - อาคารและสิ่งปลูกสร้าง - Interface	-	-	-	-	-	-

รหัสบัญชี	ชื่อบัญชี	ยอดยกมา		เดือนนี้		คงเหลือ	
		เดบิต	เครดิต	เดบิต	เครดิต	เดบิต	เครดิต
5203010141	บัญชีค่าจำหน่าย - คุรุภัณฑ์ Interface	-	-	-	-	-	-
5212010199	บัญชีค่าใช้จ่ายอื่น	-	-	16,534,200.00	-	16,534,200.00	-
	รวมทั้งสิ้น	1,752,302,273.10	1,752,302,273.10	178,433,730.40	178,433,730.40	1,782,327,732.07	1,782,327,732.07

## มหาวิทยาลัยราชภัฏพิบูลสงคราม

## รายงานบัญชีเงินฝากธนาคาร เงินนอกงบประมาณ

ณ วันที่ 29 กุมภาพันธ์ 2567

ลำดับ	ธนาคาร	ประเภทบัญชี	เลขที่บัญชี	ยอดยกมา		รับ - จ่ายเดือนนี้		คงเหลือ		หมายเหตุ	
				เดบิต	เครดิต	เดบิต	เครดิต	เดบิต	เครดิต		
1	ธ.กรุงไทย จำกัด	ประจำ	6 เดือน	601-2-38627-3	23,218,980.36	-	-	-	23,218,980.36	-	อัตราดอกเบี้ย 1.10
2	ธ.กรุงไทย จำกัด	ประจำ	7 เดือน	662-9-01756-0	6,611,907.59	-	8,400.37	8,400.37	6,611,907.59	-	อัตราดอกเบี้ย 1.50
3	ธ.กรุงเทพ จำกัด	ประจำ	3 เดือน	549-2-13647-7	38,180,865.87	-	-	-	38,180,865.87	-	อัตราดอกเบี้ย 1.2
4	ธ.กรุงเทพ จำกัด	ประจำ	3เดือน	660-2-01293-9	46,300,260.26	-	58,793.84	58,793.84	46,300,260.26	-	อัตราดอกเบี้ย 1.2
5	ธ.กรุงเทพ จำกัด	ประจำ	3 เดือน	549-2-13123-9	246,961.37	-	-	-	246,961.37	-	อัตราดอกเบี้ย 1.2
6	ธ.กรุงเทพ จำกัด	ประจำ	12 เดือน	549-2-13976-0	14,218,116.08	-	163,508.33	163,508.33	14,218,116.08	-	อัตราดอกเบี้ย 1.15
7	ธ.ไทยพาณิชย์	ประจำ	6 เดือน	461-5-30952-6	20,081,132.90	-	-	-	20,081,132.90	-	อัตราดอกเบี้ย 1.05/1.25
8	ธ.ไทยพาณิชย์	ประจำ	6 เดือน	462-0-37762-9	8,106,686.87	-	-	-	8,106,686.87	-	อัตราดอกเบี้ย 1.05
9	ธ.อาคารสงเคราะห์	ประจำ	6 เดือน	011-21-002906-4	24,233,120.70	-	-	-	24,233,120.70	-	อัตราดอกเบี้ย 1.25/1.90/2.20
10	ธ.อาคารสงเคราะห์	ประจำ	36 เดือน	011-21-002990-9	20,500,000.00	-	36,759.57	36,759.57	20,500,000.00	-	อัตราดอกเบี้ย 0.80/2.60
11	ธ.เกียรตินาคินภัทร	ประจำ	3 เดือน	30-0113788-7	-	-	-	-	-	-	0.00
12	ธ.ไทยพาณิชย์	ประจำ	6,12 เดือน	939-1-03628-9	200,000,000.00	-	-	-	200,000,000.00	-	อัตราดอกเบี้ย 1.25/1.35
รายได้สะสม (ส่วนที่1)					401,698,032.00	-	267,462.11	267,462.11	401,698,032.00	-	
13	ธ.กรุงไทย จำกัด	ประจำ	3,6 เดือน	644-2-01454-1	88,915,773.92	-	-	-	88,915,773.92	-	อัตราดอกเบี้ย 1.10
14	ธ.กรุงไทย จำกัด	ประจำ	7 เดือน	662-9-01754-4	10,085,169.77	-	12,813.13	12,813.13	10,085,169.77	-	อัตราดอกเบี้ย 1.50
15	ธ.กรุงเทพ จำกัด	ประจำ	3เดือน	660-2-00960-4	34,464,542.17	-	5,953.28	-	34,470,495.45	-	อัตราดอกเบี้ย 1.20
16	ธ.กสิกรไทย	ประจำ	6 เดือน	294-3-00250-1	1,075,198.30	-	-	-	1,075,198.30	-	อัตราดอกเบี้ย 1.0
17	ธ.ไทยพาณิชย์	ประจำ	6 เดือน	462-0-33612-8	10,000,000.00	-	-	-	10,000,000.00	-	อัตราดอกเบี้ย 1.25
18	ธ.ไทยพาณิชย์	ประจำ	6 เดือน	462-0-36202-2	66,608,111.32	-	-	-	66,608,111.32	-	อัตราดอกเบี้ย 1.25
19	ธ.อาคารสงเคราะห์	ประจำ	3 เดือน	011-21-003058-6	20,000,000.00	-	-	-	20,000,000.00	-	อัตราดอกเบี้ย 2.15
20	ธ.เกียรตินาคินภัทร	ประจำ	6 เดือน	30-0114109-7	20,000,000.00	-	-	-	20,000,000.00	-	อัตราดอกเบี้ย 1.60/2.10



## มหาวิทยาลัยราชภัฏพิบูลสงคราม

## รายงานบัญชีเงินฝากธนาคาร เงินนอกงบประมาณ

ณ วันที่ 29 กุมภาพันธ์ 2567

ลำดับ	ธนาคาร	ประเภทบัญชี	เลขที่บัญชี	ยอดยกมา		รับ - จ่ายเดือนนี้		คงเหลือ		หมายเหตุ	
				เดบิต	เครดิต	เดบิต	เครดิต	เดบิต	เครดิต		
21	ธ. แคมป์คอมมิชชั่น จำกัด	ประจำ	6เดือน	004-3-00322-5	15,161,793.45	-	-	-	15,161,793.45	-	อัตราดอกเบี้ย 2.40
รวมเงินฝากประเภทประจำ					266,310,588.93	-	18,766.41	12,813.13	266,316,542.21	-	
22	ธ.กรุงไทย จำกัด	กระแสรายวัน		644-6-00385-4	2,055,652.02	-	17,424,275.29	19,349,927.31	130,000.00	-	เงินรายได้(บัญชีจ่ายเช็ค)
23	ธ.กรุงไทย จำกัด	กระแสรายวัน		601-6-00022-1	-	-	-	-	-	-	รองรับการชำระเงินจากเครื่อง EDC
24	ธ.กรุงไทย จำกัด	กระแสรายวัน		601-6-06373-8	4,577,601.00	-	17,293,201.00	18,079,552.00	3,791,250.00	-	เงินลงทะเบียน
25	ธ.กรุงเทพ จำกัด	กระแสรายวัน		549-3-00346-0	-	-	-	-	-	-	เงินรายได้(บัญชีจ่ายเช็ค)
26	ธ.กรุงเทพ จำกัด	กระแสรายวัน		660-3-00077-6	-	-	3,555,749.20	3,555,749.20	-	-	เงินรายได้(บัญชีจ่ายเช็ค)
27	ธ.ธกส.	กระแสรายวัน		027-5-00209-4	72,900.00	-	185,800.00	158,200.00	100,500.00	-	เงินลงทะเบียน
28	ธ.กสิกรไทย	กระแสรายวัน		067-3-77851-8	-	-	-	-	-	-	เงินลงทะเบียน
29	ธ.กสิกรไทย	กระแสรายวัน		067-3-72209-1	536,170.00	-	1,412,520.00	1,626,640.00	322,050.00	-	ค่าออกใบรับรองและอื่นๆ
30	ธ.กรุงไทย จำกัด	ออมทรัพย์		601-0-83539-9	202.87	-	-	-	202.87	-	กรอ ปี2555
31	ธ.กรุงไทย จำกัด	ออมทรัพย์		601-0-93798-1	44,042,751.37	-	18,079,552.00	16,534,200.00	45,588,103.37	-	เงินรายได้
32	ธ.กรุงไทย จำกัด	ออมทรัพย์		644-1-24886-7	49,353,248.72	-	8,625,952.65	19,527,101.74	38,452,099.63	-	บัญชีออมทรัพย์เพื่อโอนจ่ายเช็ค
33	ธ.กรุงไทย จำกัด	ออมทรัพย์		644-1-24887-5	438,002.53	-	-	-	438,002.53	-	คชง.บริหารกองทุนฯ
34	ธ.กรุงไทย จำกัด	ออมทรัพย์		644-0-10035-1	321,119.87	-	-	-	321,119.87	-	เงินกู้ กรอปีเก่า
38	ธ.กรุงไทย จำกัด	ออมทรัพย์		644-0-03187-2	397,994.91	-	8,900.00	-	406,894.91	-	เงินรายได้
36	ธ.กรุงไทย จำกัด	ออมทรัพย์		644-0-64140-9	3,745,822.14	-	558,900.00	3,831,500.00	473,222.14	-	กองทุนเงินให้กู้ยืมเพื่อการศึกษา
37	ธ.กรุงไทย จำกัด	ออมทรัพย์		644-0-64683-4	7,850.21	-	-	-	7,850.21	-	กองทุน รวน. (สถาบันวิจัย)
38	ธ.กรุงเทพ จำกัด	ออมทรัพย์		660-0-27368-1	668,765.81	-	-	668,224.00	541.81	-	มรพส - บพท
39	ธ.กรุงเทพ จำกัด	ออมทรัพย์		660-0-00622-2	9,705,234.61	-	11,795,980.35	10,399,538.54	11,101,676.42	-	บัญชีออมทรัพย์เพื่อโอนจ่ายเช็ค
40	ธ.กรุงเทพ จำกัด	ออมทรัพย์		660-0-23699-3	8,117,524.72	-	1,423,901.86	190.54	9,541,236.04	-	บัญชีเงินคงค้างรับค่าน้ำค่าน้ำประปา ค่าน้ำประปา
41	ธ.กรุงเทพ จำกัด	ออมทรัพย์		549-0-74371-2	5,056,051.31	-	1,878,900.00	-	6,934,951.31	-	บัญชีออมทรัพย์รับเงินค่าลงทะเบียน

## มหาวิทยาลัยราชภัฏพิบูลสงคราม

## รายงานบัญชีเงินฝากธนาคาร เงินนอกงบประมาณ

ณ วันที่ 29 กุมภาพันธ์ 2567

ลำดับ	ธนาคาร	ประเภทบัญชี	เลขที่บัญชี	ยอดยกมา		รับ - จ่ายเดือนนี้		คงเหลือ		หมายเหตุ
				เดบิต	เครดิต	เดบิต	เครดิต	เดบิต	เครดิต	
42	ธ.ไทยพาณิชย์	ออมทรัพย์	405-424257-7	752,155.45	-	102,900.00	-	855,055.45	-	บัญชีธนาคารเพื่อรับดอกเบี้ยฝากประจำ
43	ธ.กสิกรไทย	ออมทรัพย์	294-2-35038-7	444,590.12	-	-	-	444,590.12	-	บัญชีธนาคารเพื่อรับดอกเบี้ยฝากประจำ
44	ธ.ออมสิน	ออมทรัพย์	0202-7-260044-4	2,486.36	-	-	-	2,486.36	-	GSB Innovation Club
45	ธ.อาคารสงเคราะห์	ออมทรัพย์	011-11-015402-3	162,783.06	-	36,759.57	-	199,542.63	-	รองรับดอกเบี้ยเงินฝากประจำ
46	ธ.เกียรตินาคินภัทร	ออมทรัพย์	20-0381654-1	221,239.53	-	-	-	221,239.53	-	รองรับดอกเบี้ยเงินฝากประจำ
รวมเงินฝากประเภทกระแสรายวันและออมทรัพย์				130,680,146.61	-	82,383,291.92	93,730,823.33	119,332,615.20	-	
รวมเงินฝากธนาคารทั้งหมด				798,688,767.54	-	82,669,520.44	94,011,098.57	787,347,189.41	-	

รายงานเงินคงเหลือประจำวัน  
มหาวิทยาลัยราชภัฏพิบูลสงคราม  
ณ วันที่ 29 กุมภาพันธ์ 2567

รายการ	จำนวนเงิน		หมายเหตุ						
ธนบัตร	-	-							
เหรียญกษาปณ์	-	-							
เช็ค.....ฉบับ									
อื่นๆ .....									
รวมทั้งสิ้น	-	-							
<p>จำนวนเงิน - (-)</p> <p style="text-align: center;">(ลงชื่อ) .....นางสาวสุนิสา ..รุ่งเรือง .....เจ้าหน้าที่การเงิน</p> <p style="text-align: center;">(ลงชื่อ) .....นายเจนต์.....คันทะ.....หัวหน้ากองคลัง</p>									
<p style="text-align: center;">คณะกรรมการเก็บรักษาเงินได้ตรวจนับเงิน และหลักฐานแทนตัวเงินถูกต้องตามรายการข้างต้นแล้ว จึงได้นำเงินเข้าเก็บรักษาไว้ในตู้รับรักษา</p> <table style="width: 100%; border: none;"> <tr> <td style="text-align: center; width: 33%;">นางสาวกฤษณา วัจนาน</td> <td style="text-align: center; width: 33%;">นางอรทัย ยิ้มอ่ำ</td> <td style="text-align: center; width: 33%;">นายเจนต์ คันทะ</td> </tr> <tr> <td style="text-align: center;">กรรมการ</td> <td style="text-align: center;">กรรมการ</td> <td style="text-align: center;">กรรมการ</td> </tr> </table> <p style="text-align: center;">ทราบแล้ว</p> <p style="text-align: center;">(ผู้ช่วยศาสตราจารย์ ดร.ชุมพล เสมอพันธ์)</p> <p style="text-align: center;">หัวหน้าส่วนราชการ</p>				นางสาวกฤษณา วัจนาน	นางอรทัย ยิ้มอ่ำ	นายเจนต์ คันทะ	กรรมการ	กรรมการ	กรรมการ
นางสาวกฤษณา วัจนาน	นางอรทัย ยิ้มอ่ำ	นายเจนต์ คันทะ							
กรรมการ	กรรมการ	กรรมการ							
<p style="text-align: center;">ข้าพเจ้าได้รับเงินและเอกสารแทนตัวเงิน ตามรายละเอียดข้างต้นนี้ไปแล้ว</p> <p>เมื่อวันที่ 1 มีนาคม 2567</p> <p style="text-align: center;">ลงชื่อ .....นางสาวสุนิสา.....รุ่งเรือง.....เจ้าหน้าที่การเงิน</p>									

งานระหว่างก่อสร้างประกอบด้วย		
ลำดับ	รายการ	จำนวนเงิน
1	จ้างออกแบบอาคารปฏิบัติการกลางด้านวิทยาศาสตร์และเทคโนโลยี คณะวิทยาศาสตร์และเทคโนโลยี ตำบลพลายชุมพล อำเภอเมืองพิษณุโลก จังหวัดพิษณุโลก จำนวน 1 งาน งวดที่ 1 บริษัท พี.เอ็ม.ดี.ไซน์ จำกัด	712,500.00
2	จ้างออกแบบอาคารปฏิบัติการและศูนย์เรียนรู้ด้านวิศวกรรมโครงสร้างพื้นฐานและโลจิสติกส์ คณะเทคโนโลยีอุตสาหกรรม จำนวน 1 งาน งวดที่ 1 บริษัท เอ็ม เจ อาร์ แมนเนจเม้นท์ จำกัด	168,750.00
3	จ้างออกแบบอาคารปฏิบัติการกลางด้านวิทยาศาสตร์และเทคโนโลยี คณะวิทยาศาสตร์และเทคโนโลยี ตำบลพลายชุมพล อำเภอเมืองพิษณุโลก จังหวัดพิษณุโลก จำนวน 1 งาน งวดที่ 2 บริษัท พี.เอ็ม.ดี.ไซน์ จำกัด	712,500.00
4	จ้างออกแบบอาคารปฏิบัติการกลางด้านวิทยาศาสตร์และเทคโนโลยี คณะวิทยาศาสตร์และเทคโนโลยี ตำบลพลายชุมพล อำเภอเมืองพิษณุโลก จังหวัดพิษณุโลก จำนวน 1 งาน งวดที่ 3 (งวดสุดท้าย) บริษัท พี.เอ็ม.ดี.ไซน์ จำกัด	1,425,000.00
5	จ้างออกแบบอาคารปฏิบัติการและศูนย์เรียนรู้ด้านวิศวกรรมโครงสร้างพื้นฐานและโลจิสติกส์ คณะเทคโนโลยีอุตสาหกรรม จำนวน 1 งาน งวดที่ 2 บริษัท เอ็ม เจ อาร์ แมนเนจเม้นท์ จำกัด	168,750.00
6	จ้างออกแบบอาคารปฏิบัติการและศูนย์เรียนรู้ด้านวิศวกรรมโครงสร้างพื้นฐานและโลจิสติกส์ คณะเทคโนโลยีอุตสาหกรรม จำนวน 1 งาน งวดที่ 3 (งวดสุดท้าย) บริษัท เอ็ม เจ อาร์ แมนเนจเม้นท์ จำกัด	337,500.00
7	จ้างออกแบบงานก่อสร้างระบบสาธารณูปโภคใต้ดิน มหาวิทยาลัยราชภัฏพิบูลสงคราม จำนวน 1 งาน งวดที่ 1 บริษัท ว.วิศวกรรมพลังงานไทย จำกัด	400,000.00
8	จ้างออกแบบงานปรับปรุงหอประชุมศรีวิจิตรโชติ จำนวน 1 งาน ของนายชยุตพรรัตน์ จันทร์อิน	50,000.00
9	รับจ้างออกแบบอาคารศูนย์นวัตกรรมการจัดการเรียนรู้ภาคเหนือตอนล่าง มหาวิทยาลัยราชภัฏพิบูลสงคราม ตำบลพลายชุมพล อำเภอเมืองพิษณุโลก จังหวัดพิษณุโลก จำนวน 1 งาน งวดที่ 3	1,500,000.00
10	อาคารคณะวิทย์ งวดที่ 16 บริษัท เกียรติธานี คอนสตรัคชั่น (1990) จำกัด	3,433,900.00
11	งานปรับปรุงถนนและทางสัญจรภายในมหาวิทยาลัย บริษัท เพาเวอร์แพค คอนกรีต จำกัด งวดที่ 1	975,240.00
12	งานปรับปรุงถนนและทางสัญจรภายในมหาวิทยาลัย บริษัท เพาเวอร์แพค คอนกรีต จำกัด งวดที่ 2	975,240.00
13	งานปรับปรุงถนนและทางสัญจรภายในมหาวิทยาลัย จำนวน 1 งาน งวดที่ 3 บริษัท เพาเวอร์แพค คอนกรีต จำกัด	975,240.00
14	จ้างออกแบบอาคารศูนย์นวัตกรรมการจัดการเรียนรู้ภาคเหนือตอนล่าง มหาวิทยาลัยราชภัฏพิบูลสงคราม ตำบลพลายชุมพล อำเภอเมืองพิษณุโลก จังหวัดพิษณุโลก จำนวน 1 งาน งวดที่ 1 บริษัท พี.เอ็ม.ดี.ไซน์ จำกัด	750,000.00
15	ค่าจ้างออกแบบอาคารศูนย์นวัตกรรมการจัดการเรียนรู้ภาคเหนือตอนล่าง มหาวิทยาลัยราชภัฏพิบูลสงคราม ตำบลพลายชุมพล อำเภอเมืองพิษณุโลก จังหวัดพิษณุโลก จำนวน 1 งาน งวดที่ 2 บริษัท พี.เอ็ม.ดี.ไซน์ จำกัด	750,000.00
16	งานปรับปรุงถนนและทางสัญจรภายในมหาวิทยาลัย งวดที่ 4 บริษัท เพาเวอร์แพค คอนกรีต จำกัด	975,240.00
17	งานปรับปรุงถนนและทางสัญจรภายในมหาวิทยาลัย งวดที่ 5 บริษัท เพาเวอร์แพค คอนกรีต จำกัด	975,240.00

งานระหว่างก่อสร้างประกอบด้วย		
18	ห้างหุ้นส่วนจำกัด พี 99 ซับพลายเออร์	210,811.55
19	จ้างก่อสร้างถนนทางเข้าด้านหน้าอาคารกองพัฒนานักศึกษา งวดที่ 1 (งวดสุดท้าย) หจก.ศรีกรุง กรู๊ป (1967)	489,000.00
20	จ้างก่อสร้างงานปรับปรุงระบบแลนห้องเรียน ฉ.305 จำนวน 1 งาน	118,590.00
21	หจก.ศรีกรุง กรู๊ป(1967)	498,000.00
22	โครงการจ้างก่อสร้างงานเทพื้นคอนกรีตเสริมเหล็ก จำนวน 1 งาน บริษัท เมธานันท์ คอนสตรัคชั่น จำกัด	475,000.00
22	จ้างก่อสร้างงานติดตั้งระแนงบังแดดและก่อสร้างโรงจอดรถจักรยายนต์ จำนวน 1 งาน ของห้างหุ้นส่วนจำกัด พี 99 ซับพลายเออร์	102,000.00
22	จ้างออกแบบอาคารประกอบหอประชุมศรีวิจิตรโชติ มหาวิทยาลัยราชภัฏพิบูลสงคราม ตำบลพลายชุมพล อำเภอเมืองพิษณุโลก จังหวัดพิษณุโลก จำนวน 1 งาน ของ บริษัท พี.เอ็ม.ดี.ไซน์ จำกัด	450,000.00
22	จ้างก่อสร้างงานลานคอนกรีตหอพักทะเลแก้วนิเวศน์ 2 และ 3 จำนวน 1 งาน (งวด1 งวดสุดท้าย) บริษัท เพาเวอร์แพค คอนกรีต จำกัด	494,500.00
22	จ้างก่อสร้างโรงจอดรถจักรยายนต์ หอพักทะเลแก้วนิเวศน์ 2 จำนวน 1 งาน	300,000.00
22	จ้างก่อสร้างโรงจอดรถจักรยายนต์ หอพักทะเลแก้วนิเวศน์ 3 จำนวน 1 งาน	300,000.00
	รวมทั้งสิ้น	18,723,001.55

มหาวิทยาลัยราชภัฏพิบูลสงคราม  
รายชื่อกิจกรรมเงินยืมราชการ  
ประจำเดือน กุมภาพันธ์ 2567

เลขที่ บย.	วันที่ยืมเงิน	ชื่อ-สกุล	วัตถุประสงค์ที่ยืม	จำนวนเงิน	ครบกำหนดคืน	หน่วยงาน
บย.3/67	2 ต.ค. 2566	นายประสิทธิ์ชัย นรากรณ์	เข้าศึกษาดูงานและร่วมทำMOU ความร่วมมือทางวิชาการกับ EHL Campus Lausanne <sup>๑</sup>	1,281,650.00	18 ต.ค. 2566	คณะวิทยาการ จัดการ
บย.40/67	10 ต.ค. 2566	นางสาวศรีัญญา ทองสุข	ดำเนินกิจกรรมโครงการบัณฑิตพันธุ์ใหม่ฯ คอร์สที่ 1	211,800.00	10 พ.ย. 2566	สำนักงานคณะ วิทยาศาสตร์และ เทคโนโลยี
บย.119/67	30 ต.ค. 2566	นางสาวณัฐมพัชร กลิ่นใจ	ค่าตอบแทนผู้ทรงคุณวุฒิในการพิจารณา บทความวารสารวิชาการเทคโนโลยี อุตสาหกรรมและวิศวกรรม มหาวิทยาลัย ราชภัฏพิบูลสงคราม	11,500.00	30 พ.ย. 2566	สำนักงานคณะ เทคโนโลยี อุตสาหกรรม
บย.124/67	31 ต.ค. 2566	นางอรธญา เจริญรัตน์	ดำเนินโครงการการพัฒนาสมรรถนะครูผู้ มีอาชีพ โมดูลที่ 1 อบรมเชิงปฏิบัติการ	259,200.00	1 ธ.ค. 2566	สำนักงานคณะครุ ศาสตร์
บย.130/67	2 พ.ย. 2566	นางสาวศรีัญญา ทองสุข	ดำเนินกิจกรรมโครงการบัณฑิตพันธุ์ใหม่ฯ คอร์สที่ 2	165,900.00	3 ธ.ค. 2566	สำนักงานคณะ วิทยาศาสตร์และ เทคโนโลยี
บย.155/67	6 พ.ย. 2566	นางพันธุ์ธิดา ลิ้มศรีประพันธ์	โครงการฝึกอบรม Analyzing Data with Power BI (Workshop) เพื่อยกระดับทักษะ การจัดการข้อมูลงานวิจัยของนักศึกษา สาขาวิชาวิศวกรรมคอมพิวเตอร์	9,450.00	7 ธ.ค. 2566	สำนักงานคณะ เทคโนโลยี อุตสาหกรรม
บย.197/67	13 พ.ย. 2566	นางสาวกรรณ ทองสอน	โครงการการจัดการความรู้และแลกเปลี่ยน เรียนรู้ KM เรื่อง การจัดการศึกษาแบบ มุ่งเน้นผลลัพธ์การเรียนรู้	29,400.00	14 ธ.ค. 2566	สำนักงานคณะ เทคโนโลยีการเกษตร และอาหาร
บย.231/67	20 พ.ย. 2566	นางเอมอร กมลวรรณ	ไปราชการประชุมหารือการจัดทำตัวชี้วัด ผลผลิต มรภ.เพื่อการพัฒนาท้องถิ่น ณ สำนัก งบประมาณ กรุงเทพมหานคร	12,153.84	6 ธ.ค. 2566	กองนโยบายและ แผน
บย.232/67	20 พ.ย. 2566	นางสาวรัตนา นาคสิงห์	ประชุมคณะกรรมการบริหารจัดการงานวิจัย	13,920.00	21 ธ.ค. 2566	สถาบันวิจัยและ พัฒนา
บย.245/67	21 พ.ย. 2566	นายบุญส่ง กวยเงิน	ดำเนินงานโครงการการพัฒนาสมรรถนะครูผู้ มีอาชีพ โมดูลที่ 2	306,600.00	22 ธ.ค. 2566	สำนักงานคณะครุ ศาสตร์
บย.264/67	23 พ.ย. 2566	นางสาวดุจรวี ธรรมถิ่น	โครงการสะพานสู่ภาษาจีน การฝึกอบรม ทักษะการจัดการเรียนการสอน สำหรับ ผู้สอนภาษาจีนในระดับอุดมศึกษา	44,530.00	24 ธ.ค. 2566	คณะมนุษยศาสตร์ และสังคมศาสตร์
บย.268/67	23 พ.ย. 2566	นายวิโรจน์ ตระกูลพิทักษ์กิจ	โครงการสะพานสู่ภาษาจีน การฝึกอบรม ทักษะการจัดการเรียนการสอน สำหรับ ผู้สอนภาษาจีนในระดับอุดมศึกษา	27,730.00	9 ธ.ค. 2566	คณะมนุษยศาสตร์ และสังคมศาสตร์
บย.272/67	24 พ.ย. 2566	นางสาวมัทนา เป็งยาวงค์	ดำเนินโครงการส่งเสริมอาชีพและศิษย์เก่า กิจกรรมจัดทำแผนเผชิญเหตุ มร.พส.	10,800.00	25 ธ.ค. 2566	สำนักงานอธิการบดี

มหาวิทยาลัยราชภัฏพิบูลสงคราม  
รายชื่อกู้หนี้ยืมเงินยืมราชการ  
ประจำเดือน กุมภาพันธ์ 2567

36

เลขที่ บย.	วันที่ยืมเงิน	ชื่อ-สกุล	วัตถุประสงค์ที่ยืม	จำนวนเงิน	ครบกำหนดคืน	หน่วยงาน
บย.300/67	30 พ.ย. 2566	นางสาวศรีัญญา ทองสุข	ดำเนินกิจกรรมโครงการบัณฑิตพันธุ์ใหม่ฯ คอร์สที่ 3	165,900.00	31 ธ.ค. 2566	สำนักงานคณะ วิทยาศาสตร์และ เทคโนโลยี
บย.324/67	4 ธ.ค. 2566	นางสาวรัตนดิพร สำอางค์	ICADMA2023	5,000.00	20 ธ.ค. 2566	สำนักงานคณะ วิทยาศาสตร์และ เทคโนโลยี
บย.334/67	7 ธ.ค. 2566	นางสาวพุดิศา ศรียางนอก	โครงการอบรมผู้กำกับลูกเสือสำหรับ นักศึกษาคณะครุศาสตร์ชั้นปีที่ 3 (รหัส64) ปี การศึกษา 2566	100,000.00	7 ม.ค. 2567	สำนักงานคณะครุ ศาสตร์
บย.338/67	8 ธ.ค. 2566	นางสาวสุขสมาน สังโยคะ	อบรมพัฒนาผู้เชี่ยวชาญของ สถาบันอุดมศึกษา	4,980.00	24 ธ.ค. 2566	สำนักงานคณะ วิทยาศาสตร์และ เทคโนโลยี
บย.353/67	15 ธ.ค. 2566	นายวิระ วิจิตรพงษา	โครงการเสริมสร้างทักษะวิชาชีพด้าน วิศวกรรมโลจิสติกส์	13,600.00	15 ม.ค. 2567	หลักสูตรสาขาวิชา วิศวกรรมโลจิสติกส์
บย.356/67	15 ธ.ค. 2566	นางสาวณัฐมน วิจารณ์กุล	โครงการอบรมเชิงปฏิบัติการ เรื่อง เทคนิค การยกย่องคำขอรับความคุ้มครองทรัพย์สิน ทางปัญญา	22,200.00	15 ม.ค. 2567	สถาบันวิจัยและ พัฒนา
บย.359/67	15 ธ.ค. 2566	นายเจตน์นที ราชเมืองมูล	1. รายงานความก้าวหน้าโครงการวิจัยรอบ 6 เดือน จากกองทุนพัฒนาการวิจัยและบริหาร จัดการงานวิจัย และ 2) โครงการพัฒนา ศักยภาพนักวิจัย อบรมเชิงปฏิบัติการ เรื่อง การใช้ปัญญาประดิษฐ์ ChatGPT	28,350.00	15 ม.ค. 2567	สถาบันวิจัยและ พัฒนา
บย.379/67	19 ธ.ค. 2566	นางสาวอรอุมา พราโมต	ค่าสนับสนุนจัดประชุมวิชาการระดับปริญญา ตรีด้านคอมพิวเตอร์	15,000.00	19 ม.ค. 2567	สำนักงานคณะ วิทยาศาสตร์และ เทคโนโลยี
บย.399/67	21 ธ.ค. 2566	นางสาวธันวดี ศรีธาวิรัตน์	เข้าร่วมพิธีเปิดการประชุมวิชาการระดับชาติ ประจำปี 2566 “นวัตกรรมเกษตร อาหาร และสุขภาพ”	9,240.00	6 ม.ค. 2567	สถาบันวิจัยและ พัฒนา
บย.408/67	22 ธ.ค. 2566	นางสาวธณิดา โขนงนุช	โครงการเสริมสร้างความสัมพันธ์พี่น้อง วิศวกรรมโลจิสติกส์	25,852.00	22 ม.ค. 2567	หลักสูตรสาขาวิชา วิศวกรรมโลจิสติกส์
บย.412/67	25 ธ.ค. 2566	นางสาวโกสุมภ์ ทิมวัฒนา	ประชุมคณะกรรมการกองทุนเงินรายได้ ครั้งที่ 1 (1/2566)	14,500.00	25 ธ.ค. 2566	กองนโยบายและ แผน
บย.419/67	26 ธ.ค. 2566	นายพิทักษ์ อยู่มี	ค่าลงทะเบียนฝึกอบรมหลักสูตรนักบริหาร งบประมาณการเงินการคลังภาครัฐระดับสูง (บงส.) รุ่น 11	250,000.00	11 ม.ค. 2567	กองกลาง
บย.428/67	3 ม.ค. 2567	นายสามารถ เน่าปู่	โครงการสร้างสุขในองค์กร และกิจกรรม บุคลากรดีเด่น สถาบันวิจัยและพัฒนา ประจำปี พ.ศ. 2566	8,000.00	3 ก.พ. 2567	สถาบันวิจัยและ พัฒนา
บย.432/67	4 ม.ค. 2567	นางสาวศรีัญญา ทองสุข	ดำเนินกิจกรรมโครงการบัณฑิตพันธุ์ใหม่ฯ คอร์สที่ 4	165,900.00	4 ก.พ. 2567	สำนักงานคณะ วิทยาศาสตร์และ เทคโนโลยี

มหาวิทยาลัยราชภัฏพิบูลสงคราม  
รายชื่อลูกหนี้เงินยืมราชการ  
ประจำเดือน กุมภาพันธ์ 2567

เลขที่ บย.	วันที่ยืมเงิน	ชื่อ-สกุล	วัตถุประสงค์ที่ยืม	จำนวนเงิน	ครบกำหนดคืน	หน่วยงาน
บย.433/67	4 ม.ค. 2567	นางสาวกัญชวีรัตน์ ศรีเบญจ	จัดกิจกรรมอบรมประเมิน SROI วันที่ 6-7 มค 67 และกิจกรรมการอบรมเชิงปฏิบัติการเขียนเส้นทางสู่ผลกระทบของโครงการ (Impact Pathway) วันที่ 10 มค 67	65,561.03	4 ก.พ. 2567	สถาบันวิจัยและพัฒนา
บย.435/67	5 ม.ค. 2567	นายวิมล ทองดอนกลิ้ง	โครงการทบทวนแผนพัฒนาเชิงพื้นที่และวิเคราะห์ศักยภาพผลิตภัณฑ์ชุมชนโดยพิจารณาจากตลาดที่เพิ่มช่องทางการจำหน่ายได้ของกลุ่มแปรรูปสมุนไพร	1,800.00	5 ก.พ. 2567	สำนักงานคณะเทคโนโลยีอุตสาหกรรม
บย.439/67	5 ม.ค. 2567	นายอนาวิน เรือนวงศ์	ใช้ในการดำเนินงานแสดงข่าว และงานสานสัมพันธ์ มรพส.กับสื่อมวลชนพิษณุโลก	70,000.00	5 ก.พ. 2567	กองกลาง
บย.441/67	8 ม.ค. 2567	นายรัชเดช ประภาสโนบล	โครงการเข้าร่วมการแข่งขันกีฬา มหาวิทยาลัยราชภัฏภาคเหนือ ครั้งที่ 33	458,068.00	24 ม.ค. 2567	สำนักงานอธิการบดี
บย.443/67	8 ม.ค. 2567	นายมนต์ชัย สุริยามาตร	เดินทางนำเสนอผลงานวิชาการและการเข้าร่วมประชุมวิชาการระดับชาติ PULINET ครั้งที่ 14 ณ มหาวิทยาลัยแม่ฟ้าหลวง จังหวัดเชียงราย	7,200.00	24 ม.ค. 2567	สำนักวิทยบริการและเทคโนโลยีสารสนเทศ
บย.444/67	8 ม.ค. 2567	นางสาวสุนิสา เพ็ชรพูล	เพื่อสมทบเจ้าภาพร่วมจัดงานประชุมวิชาการและค่าธรรมเนียมสมาชิกเครือข่าย	10,000.00	8 ก.พ. 2567	สำนักงานคณะมนุษยศาสตร์และสังคมศาสตร์
บย.447/67	8 ม.ค. 2567	นายชุมพล เสมาชันท์	อบรมหลักสูตรพัฒนาศักยภาพผู้บริหารต้นแบบ	199,000.00	24 ม.ค. 2567	กองกลาง
บย.448/67	8 ม.ค. 2567	นางโชติกา สัมส้า	โครงการสภาคณาจารย์และข้าราชการสัจจกรับฟังความคิดเห็นของประชาคมพิบูลสงคราม ระหว่างวันที่ 10,17 และ 24 มกราคม 2567 ณ หน่วยงานภายในมหาวิทยาลัย จำนวน 7000 บาท ประชุมสภาคณาจารย์ฯ ครั้งที่ 172 (1/2567) วันที่ 12 มกราคม 2567 จำนวน 23100 บาท และประชุมสภาวิชาการ	12,920.00	8 ก.พ. 2567	กองกลาง
บย.451/67	8 ม.ค. 2567	นางสาวธันวดี ศรีชาวีรัตน์	เข้าเสวนาและร่วมพิธีมอบประกาศนียบัตรแสดงความยินดีแก่นักประดิษฐ์ฯ ในงาน FUTURE THAILAND	4,190.00	24 ม.ค. 2567	สถาบันวิจัยและพัฒนา
บย.452/67	8 ม.ค. 2567	นายพนัส มัตยะสุวรรณ	นิเทศนักศึกษา	11,732.00	24 ม.ค. 2567	คณะมนุษยศาสตร์และสังคมศาสตร์
บย.455/67	8 ม.ค. 2567	นางสาวเบญจพร บุญศิริรุ่งริ	การพัฒนาศักยภาพบุคลากรระดับปฏิบัติการด้านการบริหารจัดการงานวิจัยและนวัตกรรม (Project/Program Officer PO) ของหน่วยรับงบประมาณจากกองทุนส่งเสริม ววน.	4,000.00	8 ก.พ. 2567	สถาบันวิจัยและพัฒนา
บย.457/67	8 ม.ค. 2567	นางสาวศศิวิรินทร์ จันทะวง	ประชุมประจำเดือนมกราคม 2567	560.00	8 ก.พ. 2567	กองนโยบายและแผน



มหาวิทยาลัยราชภัฏพิบูลสงคราม  
รายชื่อลูกหนี้เงินยืมราชการ  
ประจำเดือน กุมภาพันธ์ 2567

38

เลขที่ บย.	วันที่ยืมเงิน	ชื่อ-สกุล	วัตถุประสงค์ที่ยืม	จำนวนเงิน	ครบกำหนดคืน	หน่วยงาน
บย.458/67	8 ม.ค. 2567	นางสาวอัมรินทร์ บุญพลอย	ดำเนินโครงการส่งเสริมการใช้ทรัพยากรสารสนเทศ กิจกรรม PSRU Book Review Design For all	8,800.00	8 ก.พ. 2567	สำนักวิทยบริการและเทคโนโลยีสารสนเทศ
บย.460/67	8 ม.ค. 2567	นางสาวฐิติพร แสงพลอย	จัดการเรียนการสอนภาคปฏิบัติรายวิชาปฏิบัติการประสบการณ์วิชาชีพ	50,100.00	24 ม.ค. 2567	คณะพยาบาลศาสตร์
บย.462/67	8 ม.ค. 2567	นายกิตติพงษ์ สุวรรณราช	อบรมผู้เชี่ยวชาญเพื่อสร้างกลยุทธ์และปฏิบัติการด้านวิจัย	5,190.00	24 ม.ค. 2567	สำนักงานคณะวิทยาศาสตร์และเทคโนโลยี
บย.465/67	9 ม.ค. 2567	นายบัญชา ศรีสมบัติ	เลี้ยงรับรองกรรมการสภามหาวิทยาลัยผู้ทรงคุณวุฒิและคณะกรรมการบริหารมหาวิทยาลัยราชภัฏพิบูลสงคราม	35,956.50	25 ม.ค. 2567	กองกลาง
บย.466/67	9 ม.ค. 2567	นายพิทักษ์ อยู่มิ	เข้าร่วมพิธีฝึกอบรม และปฐมนิเทศ/กิจกรรมกลุ่มเพื่อสร้างเครือข่ายสำหรับผู้บริหารระดับสูง หลักสูตรนักบริหารการเงินการคลังภาครัฐระดับสูง (บงส.) รุ่น 11 ณ โรงแรมอัศวิน กรุงเทพฯ และโรงแรมดุสิตธานี หัวหิน จ.เพชรบุรี	12,830.00	25 ม.ค. 2567	กองกลาง
บย.467/67	9 ม.ค. 2567	นางสาวพິงรัก ริยะชัน	เพื่อสนับสนุนการดำเนินโครงการพัฒนาศักยภาพบุคลากรคณะสังคมศาสตร์และการพัฒนาท้องถิ่น	22,100.00	9 ก.พ. 2567	สำนักงานคณะสังคมศาสตร์และการพัฒนาท้องถิ่น
บย.469/67	10 ม.ค. 2567	นายโชติ บดีรัฐ	เข้าร่วมการฝึกอบรมหลักสูตรการบริหารกิจการบ้านเมืองที่ดีเพื่อการพัฒนาอย่างยั่งยืน สำหรับนักบริหารระดับสูง (รุ่นที่ 9) -พบอาจารย์ที่ปรึกษา เพื่อรับฟังคำแนะนำโครงการเชิงปฏิบัติรายบุคคล	5,370.00	26 ม.ค. 2567	กองกลาง
บย.472/67	10 ม.ค. 2567	นายธาวีช ถนอมจิตต์	เข้าร่วมโครงการพัฒนาเครือข่าย และศักยภาพผู้บริหารระดับสูง Wins รุ่นที่ 4 ครั้งที่ 4	7,517.00	26 ม.ค. 2567	คณะวิทยาการจัดการ
บย.473/67	10 ม.ค. 2567	นางสาวน้ำทิพย์ วงษ์ประทีป	ลงพื้นที่ดำเนินโครงการศูนย์เรียนรู้เพื่อการพัฒนาการบริหารจัดการทรัพยากรชุมชนอย่างยั่งยืน บ้านใหม่พนมทอง ตำบลบ้านกลาง อำเภอวังทอง จังหวัดพิษณุโลก	9,000.00	10 ก.พ. 2567	โครงการคลินิกเทคโนโลยี
บย.476/67	11 ม.ค. 2567	นางสาวอมรรรัตน์ คล้ายสอน	กิจกรรมประชุมจัดทำแผนพัฒนาเชิงพื้นที่และวิเคราะห์ศักยภาพชุมชนโดยร่วมกับหน่วยงานในพื้นที่ ศูนย์การเรียนรู้โคกหนองนา ตำบลคงประคำ อำเภอพรมพิราม จังหวัดพิษณุโลก	21,200.00	11 ก.พ. 2567	สำนักงานคณะเทคโนโลยีอุตสาหกรรม
บย.478/67	11 ม.ค. 2567	นายอติโรจน์ บัวทับ	จัดโครงการคณะมนุษยศาสตร์จิตอาสา ร่วมใจพัฒนาท้องถิ่นของชมรมผู้รักท้องถิ่น	30,400.00	11 ก.พ. 2567	สำนักงานอธิการบดี

มหาวิทยาลัยราชภัฏพิบูลสงคราม  
รายชื่อลูกหนี้เงินยืมราชการ  
ประจำเดือน กุมภาพันธ์ 2567

เลขที่ บย.	วันที่ยืมเงิน	ชื่อ-สกุล	วัตถุประสงค์ที่ยืม	จำนวนเงิน	ครบกำหนดคืน	หน่วยงาน
บย.479/67	11 ม.ค. 2567	นางสาวพรภินันท์ บัวหีบ	ประชุมคณะกรรมการประจำคณะ สังคมศาสตร์และการพัฒนาท้องถิ่น	12,000.00	11 ก.พ. 2567	สำนักงานคณะ สังคมศาสตร์และ การพัฒนาท้องถิ่น
บย.481/67	11 ม.ค. 2567	นายนิคม นาคอ้าย	ดำเนินโครงการพัฒนายกระดับคุณภาพ การศึกษาโรงเรียนขนาดเล็กและโรงเรียน ตำรวจตระเวนชายแดน (กิจกรรมที่ ๑)	4,128.00	11 ก.พ. 2567	สำนักงานคณะครุ ศาสตร์
บย.483/67	11 ม.ค. 2567	นางสาววาสนิณี มีเครือเอี่ยม	ดำเนินการยกระดับผลิตภัณฑ์ที่สร้างสรรค์ จากภูมิปัญญาท้องถิ่นสู่การยกระดับ มาตรฐานผลิตภัณฑ์ชุมชนท้องถิ่น	11,900.00	11 ก.พ. 2567	สำนักงานคณะ มนุษยศาสตร์และ สังคมศาสตร์
บย.484/67	11 ม.ค. 2567	นางสาวปราณี คำแหง	ดำเนินกิจกรรมวันขึ้นปีใหม่วันเด็กสำหรับเด็ก เด็กที่มีความต้องการจำเป็นพิเศษ	13,000.00	11 ก.พ. 2567	สำนักงานคณะครุ ศาสตร์
บย.485/67	11 ม.ค. 2567	นางสาวณัฐธิดา บุญเทียน	เพื่อดำเนินโครงการหลักสูตรอบรมการไกล่ เกลี่ยข้อพิพาท ตามพระราชบัญญัติการไกล่ เกลี่ยข้อพิพาท พ.ศ.2562	62,180.90	27 ม.ค. 2567	สำนักงานคณะ สังคมศาสตร์และ การพัฒนาท้องถิ่น
บย.490/67	12 ม.ค. 2567	นางสาวธัญญ์ณภัทร์ เจริญพ	เดินทางไปราชการเข้ารับการอบรมโครงการ พัฒนาศักยภาพนักวิจัยรุ่นใหม่สู่นักวิจัยมือ อาชีพ (Research Network Sandbox) ประจำปีงบประมาณ พ.ศ. 2566 ครั้งที่ 3	3,038.00	28 ม.ค. 2567	สถาบันวิจัยและ พัฒนา
บย.491/67	15 ม.ค. 2567	นางสาวหทัยรัตน์ มัตยะสุวรรณ	ดำเนินโครงการอบรมและพัฒนาศักยภาพ ทักษะทางด้านต่างๆเพื่อนักศึกษาศาสาวิชา ภาษาจีนธุรกิจ และ โครงการส่งเสริม การตลาดและสร้างนวัตกรรมเพื่อส่งเสริม การตลาดให้กับผลิตภัณฑ์ชุมชน	10,800.00	15 ก.พ. 2567	คณะมนุษยศาสตร์ และสังคมศาสตร์
บย.493/67	15 ม.ค. 2567	นางลักขณา ไม้กร่าง	เพื่อเป็นค่าสนับสนุนอาหารกิจกรรมเทศน์ มหาชาติ มหาฤศล ประจำปี พ.ศ. 2567	2,000.00	15 ก.พ. 2567	สำนักงานอธิการบดี
บย.495/67	15 ม.ค. 2567	นายมนตรี วงศ์ศิริวิทยา	ในการอบรมเทคนิคการตัดแปลงรถบรรทุก และรถโดยสารขนาดเล็กเป็นรถไฟฟ้าและ การซ่อมบำรุงเบื้องต้น ณ โรงแรมแคนทารี ฮิลล์ จังหวัดเชียงใหม่	4,500.00	31 ม.ค. 2567	สำนักงานคณะ เทคโนโลยี อุตสาหกรรม
บย.496/67	15 ม.ค. 2567	นายสุเทพ คำเมฆ	เดินทางไปราชการ	5,168.00	31 ม.ค. 2567	สำนักงานคณะ สังคมศาสตร์และ การพัฒนาท้องถิ่น
บย.500/67	15 ม.ค. 2567	นางสาวกุลแก้ว คล้ายแก้ว	โครงการพัฒนาทักษะภาษาอังกฤษเพื่อ วิชาชีพการท่องเที่ยวระหว่างประเทศ	20,000.00	15 ก.พ. 2567	คณะวิทยาการ จัดการ
บย.501/67	16 ม.ค. 2567	นายเจริญชัย พันธุ์ศรี	ดำเนินโครงการส่งเสริมการอ่านและการ เรียนรู้ กิจกรรม Book Talk นวัตกรรมสีเขียว (Green Innovation)	20,200.00	1 ก.พ. 2567	สำนักวิทยบริการ และเทคโนโลยี สารสนเทศ
บย.503/67	16 ม.ค. 2567	นายชนกันต์ พันธุ์อุดม	ประชุมคณะกรรมการจริยธรรมการวิจัยใน มนุษย์	10,275.00	16 ก.พ. 2567	สถาบันวิจัยและ พัฒนา

มหาวิทยาลัยราชภัฏพิบูลสงคราม  
รายชื่อลูกหนี้เงินยืมราชการ  
ประจำเดือน กุมภาพันธ์ 2567

40

เลขที่ บย.	วันที่ยืมเงิน	ชื่อ-สกุล	วัตถุประสงค์ที่ยืม	จำนวนเงิน	ครบกำหนดคืน	หน่วยงาน
บย.505/67	16 ม.ค. 2567	นางจิตราภรณ์ ไกรฤทธิ	ดำเนินโครงการส่งเสริมการใช้ทรัพยากรสารสนเทศ กิจกรรม PSRU Book Review Design For all	33,710.00	16 ก.พ. 2567	สำนักวิทยบริการและเทคโนโลยีสารสนเทศ
บย.506/67	16 ม.ค. 2567	นางสาวปรารถนา ศิริสานต์	โครงการเครือข่ายออกแบบราชภัฏภาคเหนือ ครั้งที่ 7	25,000.00	1 ก.พ. 2567	หลักสูตรสาขาวิชาออกแบบผลิตภัณฑ์อุตสาหกรรม
บย.509/67	16 ม.ค. 2567	นางสาวมยุรี กมลวรเดช	โครงการสัมมนา ทบทวน ตัวชี้วัด ค่าเป้าหมายของแผนปฏิบัติราชการของมหาวิทยาลัยราชภัฏพิบูลสงคราม ประจำปีงบประมาณ พ.ศ.2567	369,130.00	16 ก.พ. 2567	กองนโยบายและแผน
บย.510/67	16 ม.ค. 2567	นายอภิรักษ์ แสนใจ	นิเทศน์ศึกษาฝึกประสบการณ์	1,951.00	1 ก.พ. 2567	สถานงานคณะวิทยาศาสตร์และเทคโนโลยี
บย.512/67	17 ม.ค. 2567	นางสาวปนัดดา กุลนาทล	ค่าตอบแทนผู้ทรงคุณวุฒิพิจารณาบทความของสถาบันวิจัยและพัฒนา	38,000.00	17 ก.พ. 2567	สถาบันวิจัยและพัฒนา
บย.513/67	18 ม.ค. 2567	นางสาวบุญลดา คุณาเวชกิจ	อบรมรูปแบบ Online เรื่อง พัฒนาผู้ประเมินระดับหลักสูตรตามเกณฑ์ AUN QA version 4 รุ่นที่ 12	5,000.00	18 ก.พ. 2567	คณะวิทยาการจัดการ
บย.514/67	18 ม.ค. 2567	นางนภาภรณ์ อุ้นปรีชาวนิช	โครงการจัดการความรู้คณะวิทยาการจัดการ (ครั้งที่ 2)	20,700.00	18 ก.พ. 2567	คณะวิทยาการจัดการ
บย.515/67	18 ม.ค. 2567	นางจิตศิริ ก้อนคง	ร่วมเป็นผู้ตรวจรับรองคุณภาพ ฝึกหัด (TRAINEE) ในการตรวจรับรองคุณภาพคณะกรรมการจริยธรรมการวิจัยในมนุษย์ มหาวิทยาลัยราชภัฏนครปฐม	17,840.00	3 ก.พ. 2567	สถาบันวิจัยและพัฒนา
บย.516/67	18 ม.ค. 2567	นายพรชัย ปานทุ่ง	ลงทะเบียนเครือข่ายออกแบบราชภัฏภาคเหนือ ครั้งที่ 7 ณ มหาวิทยาลัยราชภัฏเชียงใหม่	10,000.00	18 ก.พ. 2567	สำนักงานคณะเทคโนโลยีอุตสาหกรรม
บย.520/67	18 ม.ค. 2567	นายอัสถนัย ทองพ่อคำ	ดำเนินการประชุมเพื่อวางแผนการดำเนินงานการเพิ่มศักยภาพ Soft Power บนฐานอัตลักษณ์ศิลปวัฒนธรรมท้องถิ่น จังหวัดพิษณุโลก	1,050.00	18 ก.พ. 2567	สำนักศิลปะและวัฒนธรรม
บย.522/67	19 ม.ค. 2567	นางสาวธัญพร มาบวบ	ลงพื้นที่เพื่อจัดทำแผน แนวทาง มาตรการเพื่ออนุรักษ์แหล่งธรรมชาติและศิลปกรรม	4,750.00	19 ก.พ. 2567	สำนักศิลปะและวัฒนธรรม
บย.523/67	19 ม.ค. 2567	นายโชติ บดีรัฐ	เข้าร่วมการฝึกอบรมหลักสูตรการบริหารกิจการบ้านเมืองที่ดีเพื่อการพัฒนาอย่างยั่งยืน สำหรับนักบริหารระดับสูง (รุ่นที่ ๙) พบอาจารย์ที่ปรึกษา เพื่อรับฟังคำแนะนำโครงการเชิงปฏิบัติรายบุคคล	7,990.00	4 ก.พ. 2567	กองกลาง

มหาวิทยาลัยราชภัฏพิบูลสงคราม  
รายชื่อลูกหนี้เงินยืมราชการ  
ประจำเดือน กุมภาพันธ์ 2567

41

เลขที่ บย.	วันที่ยืมเงิน	ชื่อ-สกุล	วัตถุประสงค์ที่ยืม	จำนวนเงิน	ครบกำหนดคืน	หน่วยงาน
บย.525/67	19 ม.ค. 2567	นายพิทักษ์ อยู่มี	เข้าร่วมอบรมหลักสูตรนักบริหารการเงินการคลังภาครัฐระดับสูง (บงส.) รุ่น 11 ณ กรมบัญชีกลาง เขตพญาไท กรุงเทพมหานคร	7,430.00	4 ก.พ. 2567	กองกลาง
บย.526/67	19 ม.ค. 2567	นางสาวรวงคณานันท์ หุ่นโพธิ์	ดำเนินงานโครงการประกวดวาดภาพตามกรอบแนวคิด ศรีเทพในมือเยาวชน	42,480.00	4 ก.พ. 2567	กองบริการการศึกษา
บย.528/67	19 ม.ค. 2567	นางกิงกาญจน์ พรหมมาพงษ์	สำหรับโครงการชุมชนดิจิทัล (Digital Community) เพื่อรองรับสังคมศตวรรษที่ 21 ภายใต้กิจกรรมโครงการพัฒนาสมรรถนะและทักษะดิจิทัลสำหรับประชาชน หลักสูตรการอบรมทักษะความรู้ด้านเทคโนโลยีดิจิทัล (Digital Literacy)	153,300.00	19 ก.พ. 2567	โครงการจัดตั้งสถาบันเทคโนโลยีดิจิทัล
บย.529/67	19 ม.ค. 2567	นางสาวนารัตน์ จุฬพันธ์ทอง	สำหรับโครงการพัฒนาสมรรถนะและทักษะด้านดิจิทัล สำหรับนักศึกษา กิจกรรมอบรมและทดสอบ PSRU Digital Test สำหรับนักศึกษา	75,390.00	19 ก.พ. 2567	โครงการจัดตั้งสถาบันเทคโนโลยีดิจิทัล
บย.530/67	19 ม.ค. 2567	นายวิริยะ ลีศรีประพันธ์	ไปราชการการอบรมผู้เชี่ยวชาญเพื่อสร้างกลยุทธ์และแผนปฏิบัติการด้านการวิจัยและพัฒนาสำหรับสถานประกอบการ ระหว่างวันที่ 22 - 24 มกราคม 2567 ณ อาคารอำนวยการอุทยานวิทยาศาสตร์ภาคเหนือ จังหวัดเชียงใหม่	2,160.00	4 ก.พ. 2567	โครงการจัดตั้งสถาบันเทคโนโลยีดิจิทัล
บย.531/67	19 ม.ค. 2567	นายประภุชฎี นวลเป่า	กิจกรรมการพัฒนาบรรจุภัณฑ์ผลิตภัณฑ์น้ำออยสด และโซรปน้ำอ้อย บ้านดงประคำ อำเภอพรหมพิราม จังหวัดพิษณุโลก	30,000.00	19 ก.พ. 2567	สำนักงานคณะเทคโนโลยีอุตสาหกรรม
บย.532/67	19 ม.ค. 2567	นายเกียรติชัย บรรลุผลสกุล	โครงการจัดการความรู้ บูรณาการการเรียนการสอน และงานวิจัย	1,705.00	19 ก.พ. 2567	หลักสูตรสาขาวิชาวิศวกรรมอิเล็กทรอนิกส์
บย.534/67	19 ม.ค. 2567	นางสาวพิมล เกษมเสาวภาค	โครงการอบรมเสริมทักษะภาษาอังกฤษแก่นักศึกษาปีสุดท้าย คสท.	116,045.00	19 ก.พ. 2567	สำนักงานคณะสังคมศาสตร์และการพัฒนาท้องถิ่น
บย.535/67	19 ม.ค. 2567	นายจารุภักดิ์ บานเข้า	ค่าต่ออายุประกันภัยและ พรบ.รถตู้คณะฯ	6,663.96	4 ก.พ. 2567	สำนักงานคณะวิทยาศาสตร์และเทคโนโลยี
บย.536/67	19 ม.ค. 2567	นายธีรพัฒน์ พูลทอง	โครงการบูรณาการทำนุบำรุงศิลปวัฒนธรรมไทยและสัมมนาวิชาการ (สาขาวิชาภาษาไทย) และนิเทศน์นักศึกษา ฯ	30,000.00	19 ก.พ. 2567	คณะมนุษยศาสตร์และสังคมศาสตร์
บย.537/67	19 ม.ค. 2567	นางวรลักษณ์ สุริวงษ์	ฝึกอบรมหลักสูตรพัฒนาผู้เชี่ยวชาญของสถาบันอุดมศึกษา	6,408.00	19 ก.พ. 2567	สำนักงานคณะเทคโนโลยีการเกษตรและอาหาร

มหาวิทยาลัยราชภัฏพิบูลสงคราม  
รายชื่อลูกหนี้เงินยืมราชการ  
ประจำเดือน กุมภาพันธ์ 2567

42

เลขที่ บย.	วันที่ยืมเงิน	ชื่อ-สกุล	วัตถุประสงค์ที่ยืม	จำนวนเงิน	ครบกำหนดคืน	หน่วยงาน
บย.539/67	22 ม.ค. 2567	นางยุวดี อัครลาวัฒน์	เดินทางไปราชการคนขับรถมหาวิทยาลัย รับนักศึกษาจากแหล่งฝึก	970.00	7 ก.พ. 2567	คณะพยาบาลศาสตร์
บย.548/67	22 ม.ค. 2567	นางสาวรสสุคนธ์ ประดิษฐ์	ค่าลงทะเบียนสมาชิกสมาคมรัฐประศาสนศาสตร์แห่งประเทศไทยประเภทสถาบันถาวร	25,000.00	22 ก.พ. 2567	สำนักงานคณะสังคมศาสตร์และการพัฒนาท้องถิ่น
บย.549/67	22 ม.ค. 2567	นางสาวล้นลักษณ์ สัตย์ประ	ดำเนินโครงการรักษาสภาพและการแข่งขันกีฬาเพื่อความสามัคคี	26,000.00	22 ก.พ. 2567	สำนักงานคณะมนุษยศาสตร์และสังคมศาสตร์
บย.550/67	22 ม.ค. 2567	นางสิริภัทร ขำจ้อย	ประชุมสภามหาวิทยาลัย	133,000.00	22 ก.พ. 2567	กองกลาง
บย.552/67	23 ม.ค. 2567	นายธีรวิทย์ ทองทับ	โครงการพัฒนาศักยภาพนักศึกษาและเสริมสร้างทักษะการเรียนรู้ในศตวรรษที่ 21	40,000.00	23 ก.พ. 2567	สำนักงานคณะสังคมศาสตร์และการพัฒนาท้องถิ่น
บย.554/67	24 ม.ค. 2567	นางสาวมณีนันท์ มาสุตร	เข้าร่วมแข่งขันตอบคำถามทางบัญชีระดับประเทศ ครั้งที่ 10	11,840.00	9 ก.พ. 2567	คณะวิทยาการจัดการ
บย.556/67	24 ม.ค. 2567	นายธนชัยภัทร์ พันภักพรรัตน์	เพื่อดำเนินโครงการพัฒนาศักยภาพผู้นำนักศึกษา คณะสังคมศาสตร์และการพัฒนาท้องถิ่น (ครั้งที่ 1)	43,710.00	24 ก.พ. 2567	สำนักงานคณะสังคมศาสตร์และการพัฒนาท้องถิ่น
บย.558/67	24 ม.ค. 2567	นายจงเจตน์ ดิศประเสริฐ	ดำเนินโครงการส่งเสริมการอ่านและการเรียนรู้ กิจกรรม Generative AI ผู้ช่วยอัจฉริยะในยุคดิจิทัล	25,400.00	24 ก.พ. 2567	สำนักวิทยบริการและเทคโนโลยีสารสนเทศ
บย.559/67	24 ม.ค. 2567	นางสาวณัฐธิดา สร้อยเพ็ชร์	ลงทะเบียนอบรมที่ประชุมอธิการบดีแห่งประเทศไทย ประจำปี 2567	2,000.00	9 ก.พ. 2567	คณะพยาบาลศาสตร์
บย.565/67	25 ม.ค. 2567	นางสาวปฏิมาพร เคลือซอน	นิเทศการฝึกประสบการณ์วิชาชีพสังคมสงเคราะห์ 3 ปีการศึกษา 2566	4,524.00	10 ก.พ. 2567	สำนักงานคณะสังคมศาสตร์และการพัฒนาท้องถิ่น
บย.566/67	25 ม.ค. 2567	ว่าที่เรืออากาศตรีบัญชา สาร	เข้ารับการศึกษาอบรมหลักสูตรการบริหารกิจการบ้านเมืองที่ดีเพื่อพัฒนาอย่างยั่งยืนสำหรับนักบริหารระดับสูง รุ่นที่ 9	5,286.00	10 ก.พ. 2567	สำนักงานคณะครุศาสตร์
บย.567/67	25 ม.ค. 2567	นางสาวปิยลักษณ์ พุกชะวัก	ดำเนินงานโครงการพัฒนาทักษะและอาชีพสำหรับนักศึกษาสาขาการศึกษาปฐมวัย	25,600.00	25 ก.พ. 2567	สำนักงานคณะครุศาสตร์
บย.568/67	25 ม.ค. 2567	นางสาวนงลักษณ์ ใจฉลาด	โครงการพัฒนาทักษะวิชาการนักศึกษาสาขาวิชาการประถมศึกษา	23,040.00	25 ก.พ. 2567	สำนักงานคณะครุศาสตร์
บย.569/67	25 ม.ค. 2567	นางสาวกรรวรรณ ทองสอน	อบรมและทดสอบความรู้ความสามารถด้านภาษาอังกฤษ	22,930.00	25 ก.พ. 2567	สำนักงานคณะเทคโนโลยีการเกษตรและอาหาร
บย.570/67	25 ม.ค. 2567	นายณฤพล สิงห์กลิ่น	โครงการยกระดับผลิตภัณฑ์ของกลุ่มจักสานบ้านเขาน้อย ตำบลดงประคำ อำเภอพรหมพิราม จังหวัดพิษณุโลก เพื่อการแข่งขันเชิงพาณิชย์ ครั้งที่ 1	12,800.00	25 ก.พ. 2567	สำนักงานคณะเทคโนโลยีอุตสาหกรรม

มหาวิทยาลัยราชภัฏพิบูลสงคราม  
รายชื่อกู้หนี้ยืมเงินยืมราชการ  
ประจำเดือน กุมภาพันธ์ 2567

43

เลขที่ บย.	วันที่ยืมเงิน	ชื่อ-สกุล	วัตถุประสงค์ที่ยืม	จำนวนเงิน	ครบกำหนดคืน	หน่วยงาน
บย.571/67	25 ม.ค. 2567	นางสาวอริษฐาน นามกิจวัตร	ดำเนินการโครงการเครือข่ายความร่วมมือด้านประกันคุณภาพการศึกษา	30,000.00	25 ก.พ. 2567	สำนักงานคณะมนุษยศาสตร์และสังคมศาสตร์
บย.572/67	25 ม.ค. 2567	นางสาวหนึ่งฤทัย ศรีสุกใส	เดินทางไปราชการ พึ่งบรรยายบริหารงานยุทธธรรม โครงการ รบศ. เอ็กซ์เพิร์ท (Expert)	18,100.00	10 ก.พ. 2567	สำนักงานคณะสังคมศาสตร์และการพัฒนาท้องถิ่น
บย.573/67	25 ม.ค. 2567	นางสาวศิวาพร ไตรถวิลละ	โครงการสัมมนาทางวิชาการเกี่ยวกับการจัดซื้อจัดจ้างผ่านสื่ออิเล็กทรอนิกส์	4,000.00	10 ก.พ. 2567	กองพัฒนานักศึกษา
บย.575/67	25 ม.ค. 2567	นายสามารถ เน่าปู่	อบรมระบบสารสนเทศที่รองรับการรายงานการใช้ประโยชน์ของผลงานวิจัยและนวัตกรรม และกฎหมายลำดับรอง	8,350.00	10 ก.พ. 2567	สถาบันวิจัยและพัฒนา
บย.576/67	25 ม.ค. 2567	นางสาวปิยวดี น้อยน้ำใส	งานประชุมวิชาการระดับชาติพิบูลสงครามวิจัย ครั้งที่ 9	140,000.00	25 ก.พ. 2567	สถาบันวิจัยและพัฒนา
บย.577/67	25 ม.ค. 2567	นางสาวนิภาวรรณ นาวรัตน์	ดำเนินโครงการค่ายภาษาเพื่อพัฒนาทักษะในศตวรรษที่ 21	25,000.00	25 ก.พ. 2567	คณะมนุษยศาสตร์และสังคมศาสตร์
บย.578/67	25 ม.ค. 2567	นางจิตต์ศยา โฉมสำเภา	โครงการอบรมเสริมทักษะ ด้านภาษาอังกฤษแก่นักศึกษาชั้นปีสุดท้าย คณะเทคโนโลยีอุตสาหกรรม	165,195.00	25 ก.พ. 2567	สำนักงานคณะเทคโนโลยีอุตสาหกรรม
บย.579/67	25 ม.ค. 2567	นายรณชัย หมั่นวงศ์	อบรมหลักสูตร Train The Trainer การพัฒนา Soft Skill ด้วยกระบวนการทางวิศวกรรมสังคม	4,358.00	10 ก.พ. 2567	สำนักงานคณะสังคมศาสตร์และการพัฒนาท้องถิ่น
บย.581/67	25 ม.ค. 2567	นางจิตรา มีคำ	จัดประชุมคณะกรรมการบริหารและคณะกรรมการดำเนินงาน หน่วยบริหารเครือข่ายจัดการนวัตกรรมและพันธกิจสัมพันธ์ในเขตพื้นที่เทศบาลเมืองศรีสังขาลย์	19,100.00	10 ก.พ. 2567	สถาบันวิจัยและพัฒนา
บย.584/67	25 ม.ค. 2567	นางสาววิภาดา ศรีเจริญ	โครงการจัดเสริมประสบการณ์การเรียนรู้จากบุคคลภายนอกมหาวิทยาลัย	26,400.00	25 ก.พ. 2567	หลักสูตรสาขาวิชาสาธารณสุขศาสตร์
บย.586/67	26 ม.ค. 2567	นางสาวนิภา ชื่นทองมอญ	ดำเนินการโครงการอบรมเชิงปฏิบัติการเทคนิคและแนวทางการนำเอาเกณฑ์ EdPEx สู่อการปฏิบัติ	94,511.00	26 ก.พ. 2567	กองนโยบายและแผน
บย.587/67	26 ม.ค. 2567	นางสาวอรিতรา นุชเปรม	โครงการเครือข่ายสถาบันอุดมศึกษาเพื่อพัฒนาศักยภาพด้านกิจการนักศึกษาและสืบสานศิลปวัฒนธรรมระดับชาติ ครั้งที่ 15	28,840.00	11 ก.พ. 2567	สำนักงานคณะเทคโนโลยีอุตสาหกรรม
บย.589/67	26 ม.ค. 2567	นายกฤษฎา อ้นอ้าย	กิจกรรมพัฒนาเครื่องหันตะไคร้กึ่งอัตโนมัติของผลิตภัณฑ์แปรรูปสมุนไพรหนองอ้อ ตำบลคงประคำ อำเภอพรหมพิราม จังหวัดพิษณุโลก	9,900.00	26 ก.พ. 2567	สำนักงานคณะเทคโนโลยีอุตสาหกรรม

มหาวิทยาลัยราชภัฏพิบูลสงคราม  
รายชื่อบุคลากรเงินยืมราชการ  
ประจำเดือน กุมภาพันธ์ 2567

เลขที่ บย.	วันที่ยืมเงิน	ชื่อ-สกุล	วัตถุประสงค์ที่ยืม	จำนวนเงิน	ครบกำหนดคืน	หน่วยงาน
บย.590/67	26 ม.ค. 2567	นายนิคม นาคอ้าย	ดำเนินโครงการพัฒนายกระดับคุณภาพ การศึกษาโรงเรียนขนาดเล็กและโรงเรียน ตำรวจตะเวนชายแดน กิจกรรมที่ 2 และ 3 การวิจัยและส่งเสริมคุณภาพผู้เรียนตาม แนวทาง Active Learning	163,390.00	26 ก.พ. 2567	สำนักงานคณะครุ ศาสตร์
บย.591/67	26 ม.ค. 2567	นางสาวชนิษฐา อิ่มสุวรรณ	เข้าร่วมโครงการค่ายอาสาพัฒนาท้องถิ่น มหาวิทยาลัยราชภัฏกลุ่มภาคเหนือ ครั้งที่ 36 ราชภัฏภาคเหนือรวมพลังสามัคคี ทำความ ดีด้วยหัวใจ	63,985.00	11 ก.พ. 2567	สำนักงานอธิการบดี
บย.593/67	29 ม.ค. 2567	นางสาววันเพ็ญ มณีวัลย์	ดำเนินการโครงการแข่งขันทักษะวิชาการ วิชาชีพครูส่งเสริมศิลปวัฒนธรรมท้องถิ่น กลุ่มมหาวิทยาลัยราชภัฏภาคเหนือ ครั้งที่ 11	150,000.00	29 ก.พ. 2567	สำนักงานคณะครุ ศาสตร์
บย.594/67	29 ม.ค. 2567	นางศศิณิภา ศรีภักยานิวาท	โครงการบูรณาการการเรียนการสอนของ สาขาวิชาการจัดการธุรกิจการค้าสมัยใหม่	17,120.00	29 ก.พ. 2567	หลักสูตรสาขาวิชา ธุรกิจการค้าสมัยใหม่
บย.597/67	29 ม.ค. 2567	นายวิโรจน์ ตี๊กจ๊ะ	โครงการส่งเสริมและพัฒนาศักยภาพของ บุคลากรและนักศึกษา	9,700.00	29 ก.พ. 2567	สำนักงานคณะ วิทยาศาสตร์และ เทคโนโลยี
บย.598/67	29 ม.ค. 2567	นางสาวกันทิลา ใจดี	ดำเนินโครงการกีฬาสามัคคีสัมพันธ์คณะ พยาบาลศาสตร์	34,500.00	29 ก.พ. 2567	คณะพยาบาล ศาสตร์
บย.599/67	29 ม.ค. 2567	นางสาวชนิดาภรณ์ จะประเสริฐ	โครงการเปิดบ้านสังคม (Open House)	1,500.00	29 ก.พ. 2567	สำนักงานคณะ สังคมศาสตร์และ การพัฒนาท้องถิ่น
บย.600/67	29 ม.ค. 2567	นางกาญจนา วงษ์วัฒนพงษ์	โครงการพัฒนาศักยภาพเทคโนโลยีดิจิทัล ด้านการจัดจำหน่ายผลิตภัณฑ์เพื่อชุมชน	41,700.00	29 ก.พ. 2567	คณะมนุษยศาสตร์ และสังคมศาสตร์
บย.601/67	29 ม.ค. 2567	นางสาวลินดา สีแสง	ดำเนินโครงการ	239,750.00	29 ก.พ. 2567	สำนักงานคณะครุ ศาสตร์
บย.602/67	29 ม.ค. 2567	นางบุษบา หินเฮวี่	1.โครงการยกระดับมาตรฐานผลิตภัณฑ์ผ้า Eco Printฯ และ 2.โครงการพัฒนาคุณภาพ ชีวิตและยกระดับเศรษฐกิจฐานราก บ้าน ปากน้ำปอয়া	34,250.00	29 ก.พ. 2567	คณะวิทยาการ จัดการ
บย.603/67	29 ม.ค. 2567	นายอุเทน ปุ่มสันเทียะ	โครงการพัฒนาสื่อและนวัตกรรมการเรียนรู้ คณิตศาสตร์	9,520.00	29 ก.พ. 2567	สำนักงานคณะครุ ศาสตร์
บย.604/67	29 ม.ค. 2567	นายพนพล พันธุ์เพ็ชร	ดำเนินการโครงการพัฒนาศูนย์การเรียนรู้ภูมิ ปัญญาการผลิตถ่าน เพื่อการพัฒนาการ บริหารจัดการทรัพยากรชุมชนอย่างยั่งยืน ต. ชมพู่ อ.เนินมะปราง จ.พิษณุโลก	22,900.00	29 ก.พ. 2567	สำนักงานคณะ มนุษยศาสตร์และ สังคมศาสตร์
บย.607/67	29 ม.ค. 2567	นายธนพงศ์ นิตยะประภา	โครงการแข่งขันทักษะทางคอมพิวเตอร์	1,800.00	29 ก.พ. 2567	สำนักงานคณะ วิทยาศาสตร์และ เทคโนโลยี

มหาวิทยาลัยราชภัฏพิบูลสงคราม  
รายชื่อบริการที่เงินยืมราชการ  
ประจำเดือน กุมภาพันธ์ 2567

45

เลขที่ บย.	วันที่ยืมเงิน	ชื่อ-สกุล	วัตถุประสงค์ที่ยืม	จำนวนเงิน	ครบกำหนดคืน	หน่วยงาน
บย.608/67	30 ม.ค. 2567	นางสาวสุพัตรา พรหมดำ	ดำเนินการใช้เรื่องเล่า	18,300.00	1 มี.ค. 2567	สำนักงานคณะ มนุษยศาสตร์และ สังคมศาสตร์
บย.609/67	30 ม.ค. 2567	นางธัญญา ทิมเครือเงิน	ดำเนินงานโครงการ PSRU OPEN HOUSE ครั้งที่ 6	125,812.00	1 มี.ค. 2567	กองบริการ การศึกษา
บย.611/67	30 ม.ค. 2567	นายอดิศักดิ์ แก้วทองทรัพย์	มัดจำค่าที่พักการเข้าร่วมแข่งขันทักษะทาง วิชาการและวิชาชีพด้านเกษตร เครื่องขยาย เกษตรมหาวิทยาลัยราชภัฏทั่วประเทศ ครั้งที่ 9	22,000.00	1 มี.ค. 2567	สำนักงานคณะ เทคโนโลยีการเกษตร และอาหาร
บย.612/67	30 ม.ค. 2567	นางสาวกมลชนก สิทธิโชคสี	นิเทศนักศึกษาสหกิจศึกษา	905.00	15 ก.พ. 2567	คณะมนุษยศาสตร์ และสังคมศาสตร์
บย.613/67	30 ม.ค. 2567	นายคงศักดิ์ ศรีแก้ว	เข้าร่วมประชุมวิชาการ THE 21st International Symposium on Sustainable Healthcare Innovation for Future Society 2024/กิจกรรมสร้าง ไอเดียและการเป็นผู้ประกอบการให้กับ นักศึกษาและศิษย์เก่า DIY WORKSHOP/ เข้าร่วมการแข่งขันโครงการเส้นทางสู่นวัต วณิชย์ ครั้งที่ 11	88,050.00	1 มี.ค. 2567	โครงการอุทยาน วิทยาศาสตร์ ภาคเหนือ (อวน.)
บย.614/67	30 ม.ค. 2567	นางสาวปทุมฉดา ทะรังศรี	ประชาสัมพันธ์หลักสูตรเทียบโอน	2,200.00	15 ก.พ. 2567	สำนักงานคณะ เทคโนโลยีการเกษตร และอาหาร
บย.615/67	30 ม.ค. 2567	นางสาวอุมาภรณ์ ยศเจริญ	ดำเนินการพัฒนาและยกระดับผลิตภัณฑ์ น้ำพริกปลาจามะเขว่นาและแม่บ้าน เกษตรกรบ้านกรู เพื่อแปรรูปผลผลิตทาง การเกษตร	18,200.00	1 มี.ค. 2567	สำนักงานคณะ มนุษยศาสตร์และ สังคมศาสตร์
บย.616/67	30 ม.ค. 2567	นายสรวิศ สอนสารี	กิจกรรมเข้าพบนายกสภาวิศวกรและการขึ้น ทะเบียนองค์กรแม่ข่าย ณ สภาวิศวกร และ เข้าศึกษาดูงานการบริหารจัดการอาคารและ พลังงาน ณ อาคารอนุรักษ์พลังงานเฉลิมพระ เกียรติ	32,880.00	1 มี.ค. 2567	สำนักงานคณะ เทคโนโลยี อุตสาหกรรม
บย.617/67	30 ม.ค. 2567	นางสาววิมล มหายศนันท์	ดำเนินกิจกรรมการเตรียมความพร้อม วิชาการพยาบาลสุขภาพจิตและจิตเวช	16,270.00	1 มี.ค. 2567	คณะพยาบาล ศาสตร์
บย.619/67	30 ม.ค. 2567	นางนันทา ชัยทวีชานันท์	เพื่อดำเนินโครงการพัฒนาศักยภาพนักศึกษา สู่การเป็นบัณฑิตนักปฏิบัติ	46,232.00	1 มี.ค. 2567	สำนักงานคณะ สังคมศาสตร์และ การพัฒนาท้องถิ่น
บย.620/67	30 ม.ค. 2567	นางวิยะดา สุมธเทพานันท์	ทดลองเงินยืมเพื่อเป็นค่าใช้จ่ายในการจัด โครงการกิจกรรม PSRU OPEN HOUSE ครั้งที่ 6	143,840.00	1 มี.ค. 2567	กองกลาง
บย.622/67	31 ม.ค. 2567	นางสาวรุ่งฤดี ลำ่าม	ดำเนินการจัดโครงการส่งเสริมสุขภาพชุมชน อารมณ์ดี ชีวิตมีสุข ของชมรมอาสาพัฒนาสุข	86,200.00	2 มี.ค. 2567	สำนักงานอธิการบดี



มหาวิทยาลัยราชภัฏพิบูลสงคราม  
รายชื่อกู้หนี้ยืมเงินยืมราชการ  
ประจำเดือน กุมภาพันธ์ 2567

46

เลขที่ บย.	วันที่ยืมเงิน	ชื่อ-สกุล	วัตถุประสงค์ที่ยืม	จำนวนเงิน	ครบกำหนดคืน	หน่วยงาน
บย.623/67	31 ม.ค. 2567	นายวิโรจน์ ตระกูลพิทักษ์กิจ	ประกวดแข่งขันทักษะด้านภาษาจีน	19,800.00	2 มี.ค. 2567	คณะมนุษยศาสตร์ และสังคมศาสตร์
บย.624/67	31 ม.ค. 2567	นางสาวพนิตนันท์ เอี่ยมต่อม	นิเทศน์ศึกษาสาขาวิชาภาษาอังกฤษ	6,474.00	16 ก.พ. 2567	คณะมนุษยศาสตร์ และสังคมศาสตร์
บย.625/67	31 ม.ค. 2567	นางสาวศิริภัสสร คำถาเครือ	เพื่อสนับสนุนการดำเนินการสอบวิทยานิพนธ์ สำหรับนักศึกษาระดับปริญญาเอก หลักสูตรปรัชญาดุษฎีบัณฑิต สาขาวิชารัฐ ประศาสนศาสตร์	195,480.00	2 มี.ค. 2567	สำนักงานคณะ สังคมศาสตร์และ การพัฒนาท้องถิ่น
บย.626/67	31 ม.ค. 2567	นายไชยรัตน์ ศิรินคร	สนับสนุนโครงการการประชุมวิชาการ เครือข่ายพัฒนาชุมชนท้องถิ่นและสังคม ระดับชาติ CSD สัมพันธ์ ครั้งที่ 22	4,960.00	16 ก.พ. 2567	สำนักงานคณะ สังคมศาสตร์และ การพัฒนาท้องถิ่น
บย.627/67	31 ม.ค. 2567	นางสาวอารยา บุญศักดิ์	ประชุมและวางแผนกิจกรรมการดำเนินการ พื้นที่ตำบลท่าตาล อ.บางกระพุ่ม จ.พิษณุโลก	3,228.16	2 มี.ค. 2567	สำนักงานคณะ เทคโนโลยีการเกษตร และอาหาร
บย.628/67	31 ม.ค. 2567	นายอัศวพงษ์ เพ็ชรพุด	เดินทางไปราชการโครงการส่งเสริมทักษะ การนำเสนอผลงานวิชาการของนักศึกษา สังคมสงเคราะห์ศาสตร์	25,500.00	16 ก.พ. 2567	สำนักงานคณะ สังคมศาสตร์และ การพัฒนาท้องถิ่น
บย.629/67	31 ม.ค. 2567	นางสาวสุภาพร กลิ่นนาค	กิจกรรมโครงการอบรมการพัฒนาทักษะเป็น ผู้ประกอบการด้วยทรัพย์สินทางปัญญา	10,500.00	2 มี.ค. 2567	สถาบันวิจัยและ พัฒนา
บย.633/67	1 ก.พ. 2567	นายธนพล กิจพจน์	งานจัดการศึกษาหลักสูตรสาขาวิชาพัฒนา ผลิตภัณฑ์เพื่อสุขภาพและเครื่องสำอาง	4,500.00	3 มี.ค. 2567	หลักสูตรสาขาวิชา พัฒนา ผลิตภัณฑ์อุตสาหกรรม เกษตร มเกษตร
บย.634/67	1 ก.พ. 2567	นายเรืองวุฒิ ขุติมา	โครงการส่งเสริมทักษะ Soft Skills	20,400.00	3 มี.ค. 2567	สำนักงานคณะ วิทยาศาสตร์และ เทคโนโลยี
บย.635/67	1 ก.พ. 2567	นางสาวศรัญญา ทองสุข	ดำเนินกิจกรรมโครงการบัณฑิตพันธุ์ใหม่ฯ คอร์สที่ 5	430,500.00	3 มี.ค. 2567	สำนักงานคณะ วิทยาศาสตร์และ เทคโนโลยี
บย.636/67	1 ก.พ. 2567	นายเพชรยุทธ แซ่หลี	ดำเนินงานโครงการค่ายป็นฝันเพื่อน้อง ครั้งที่ 6 ของชมรมต้นกล้าแห่งขุนเขา	15,328.00	3 มี.ค. 2567	สำนักงานอธิการบดี
บย.637/67	1 ก.พ. 2567	นางสาวสุภาวดี แหม่มคง	กิจกรรมลดรายจ่ายและเพิ่มรายได้ กรสร้าง แหล่งอาหารด้วยการส่งเสริมสัมมาชีพในการ เลี้ยงสัตว์ฯ	6,731.84	3 มี.ค. 2567	สำนักงานคณะ เทคโนโลยีการเกษตร และอาหาร
บย.638/67	1 ก.พ. 2567	นายไพโรจน์ เขียวระยง	โครงการศึกษาดูงานเฉพาะทางวิชาการและ วิชาชีพฯ	9,807.00	3 มี.ค. 2567	สำนักงานคณะ วิทยาศาสตร์และ เทคโนโลยี
บย.639/67	1 ก.พ. 2567	นางทศิกร ไชยมงคล	ดำเนินการพัฒนาอบรมเกษตรกรอินทรีย์บ้าน วังหาด	15,105.00	3 มี.ค. 2567	สำนักงานคณะ มนุษยศาสตร์และ สังคมศาสตร์
บย.641/67	1 ก.พ. 2567	นายสมเกียรติ ดิดชัย	นิเทศน์ศึกษาสาขาภาษาไทย	924.00	17 ก.พ. 2567	คณะมนุษยศาสตร์ และสังคมศาสตร์

เลขที่ บย.	วันที่ยืมเงิน	ชื่อ-สกุล	วัตถุประสงค์ที่ยืม	จำนวนเงิน	ครบกำหนดคืน	หน่วยงาน
บย.642/67	1 ก.พ. 2567	นายพิทักษ์ อยู่มี	เข้าร่วมฝึกอบรมหลักสูตรนักบริหาร งบประมาณการเงินการคลังภาครัฐระดับสูง (บงส.) รุ่น 11 ณ กรมบัญชีกลาง เขตพญาไท กรุงเทพมหานคร	8,240.00	17 ก.พ. 2567	กองกลาง
บย.643/67	1 ก.พ. 2567	นายกฤตณัฐ สัตยสุนทร	ค่าบำรุงเครือข่ายสมาชิก(คบอ.) และค่า บำรุงสภาคณะผู้บริหารบัณฑิตศึกษาแห่ง ประเทศไทย (สคบท) ประจำปี ๒๕๖๗	30,000.00	3 มี.ค. 2567	กองบริการ การศึกษา
บย.644/67	2 ก.พ. 2567	นางสาวหนึ่งฤทัย เยาวพิน	โครงการจัดการความรู้ KM	17,398.00	4 มี.ค. 2567	สำนักงานคณะ วิทยาศาสตร์และ เทคโนโลยี
บย.645/67	2 ก.พ. 2567	นายชาติชาย จันทร์ประทีป	ลงทะเบียนโครงการอบรมหลักสูตรกฎหมาย ปกครองเกี่ยวกับการจัดซื้อจัดจ้างและการ บริหารพัสดุภาครัฐ	8,900.00	18 ก.พ. 2567	กองกลาง
บย.646/67	2 ก.พ. 2567	นางพันธุธิดา ลิ้มศรีประพันธ์	โครงการฝึกอบรมพัฒนาทักษะการเป็น นักพัฒนาซอฟต์แวร์ (Software Developer) สำหรับนักศึกษาหลักสูตร วิศวกรรมคอมพิวเตอร์	11,100.00	18 ก.พ. 2567	หลักสูตรสาขาวิชา วิศวกรรม คอมพิวเตอร์
บย.647/67	2 ก.พ. 2567	นายกันตภณ โฉนพันธ์	โครงการศึกษาดูงานเทคโนโลยี วิศวกรรมไฟฟ้ากำลัง ชั้นปีที่ 3	2,000.00	4 มี.ค. 2567	หลักสูตรสาขาวิชา เทคโนโลยี อุตสาหกรรม
บย.648/67	2 ก.พ. 2567	นายสุวัตร ขยานันท์	โครงการศึกษาดูงานเทคโนโลยี วิศวกรรมไฟฟ้ากำลัง ชั้นปีที่ 4	700.00	4 มี.ค. 2567	หลักสูตรสาขาวิชา เทคโนโลยี อุตสาหกรรม
บย.649/67	2 ก.พ. 2567	นางสาวนงพาง สุขโอสถ	ดำเนินโครงการจัดการศึกษาสาขาวิชา สารสนเทศศาสตร์	1,800.00	4 มี.ค. 2567	คณะมนุษยศาสตร์ และสังคมศาสตร์
บย.650/67	2 ก.พ. 2567	นายอรรถพล รอดแก้ว	โครงการ พัฒนา ผู้จัดการงานวิจัย พัฒนา และนวัตกรรม ด้านเศรษฐกิจ (RDI Manager for Commercialization) รุ่นที่ 2	15,140.00	18 ก.พ. 2567	สถาบันวิจัยและ พัฒนา
บย.651/67	2 ก.พ. 2567	นายพัสกร ลีวิศิษฎ์พัฒนา	นิเทศนักศึกษาฝึกประสบการณ์วิชาชีพ	4,588.00	18 ก.พ. 2567	หลักสูตรสาขาวิชา การตลาด
บย.652/67	2 ก.พ. 2567	นางวนิดา ตริพรหม	บำรุงสภาคณบดีคณะครุศาสตร์มหาวิทยาลัย ราชภัฏ(สครภ.)ประจำปี พ.ศ.2567 และ บำรุงสภาคณบดีคณะครุศาสตร์แห่งประเทศไทย ประจำปี พ.ศ.2567	20,000.00	4 มี.ค. 2567	สำนักงานคณะครุ ศาสตร์
บย.653/67	2 ก.พ. 2567	นางสาวจิราภรณ์ มีแห่ง	1.ประชุมคณะกรรมการประจำคณะ และ2. ประชุมคณะกรรมการบริหารคณะ	16,110.00	4 มี.ค. 2567	คณะวิทยาการ จัดการ
บย.654/67	2 ก.พ. 2567	นายโชติ บดีรัฐ	เข้าร่วมการฝึกอบรมหลักสูตรการบริหาร กิจการบ้านเมืองที่ดีเพื่อการพัฒนาอย่างยั่งยืน สำหรับนักบริหารระดับสูง (รุ่นที่ 9) - กิจกรรมศึกษาดูงานในประเทศ และกิจกรรม ปัจฉิมนิเทศ	3,866.00	18 ก.พ. 2567	กองกลาง

มหาวิทยาลัยราชภัฏพิบูลสงคราม  
รายชื่อกู้หนี้ยืมเงินยืมราชการ  
ประจำเดือน กุมภาพันธ์ 2567

เลขที่ บย.	วันที่ยืมเงิน	ชื่อ-สกุล	วัตถุประสงค์ที่ยืม	จำนวนเงิน	ครบกำหนดคืน	หน่วยงาน
บย.655/67	2 ก.พ. 2567	นางสาวศุภนารี พิรส	โครงการอบรมเสริมศักยภาพนักศึกษาในการเป็นผู้ประกอบการธุรกิจยุคใหม่	20,000.00	4 มี.ค. 2567	หลักสูตรสาขาวิชา การจัดการ
บย.656/67	2 ก.พ. 2567	นางสาวธัมมะทีนนา ศรีสุพร	โครงการพัฒนาทักษะด้านการเขียนวิทยานิพนธ์ระดับปริญญาเอก	9,000.00	4 มี.ค. 2567	สำนักงานคณะ วิทยาการจัดการ
บย.657/67	2 ก.พ. 2567	นายวิมล ทองดอนกลิ้ง	โครงการลดรายจ่าย โดยการส่งเสริมการสร้าง ความมั่นคงทางอาหารจากวัสดุเหลือใช้ในครัวเรือนตามปรัชญาเศรษฐกิจพอเพียงของกลุ่มแปรรูปสมุนไพรห้องอ้อ ตำบลดงประคำ อำเภอพรหมพิราม จังหวัดพิษณุโลก	63,600.00	4 มี.ค. 2567	สำนักงานคณะ เทคโนโลยี อุตสาหกรรม
บย.658/67	2 ก.พ. 2567	นายอรรถพล ภูมิลลา	จัดโครงการ PSRU BASKETBALL CUP (3x3)	3,300.00	4 มี.ค. 2567	สำนักงานอธิการบดี
บย.659/67	5 ก.พ. 2567	นายสาธิต มณีโชติ	1.ประชุม ทปอ.กทม. และพิธีเปิดโครงการพัฒนาศักยภาพผู้บริหาร the posh เขาต่อเพชรบูรณ์ 2.ติดต่อราชการ มรภ.ชมและสอบวินัย มรภ.ลำปาง 3.ร่วมประชุมสามัญประจำปีสภาศิลปะและวัฒนธรรม มหาวิทยาลัยราชภัฏแห่งประเทศไทย รร. beelive สุรินทร์	17,245.00	21 ก.พ. 2567	กองกลาง
บย.660/67	5 ก.พ. 2567	นางสาวเปรมนภา สีโสภณ	โครงการศึกษาดูงานสาขาพัฒนาผลิตภัณฑ์เพื่อสุขภาพและเครื่องสำอาง	15,800.00	21 ก.พ. 2567	หลักสูตรสาขาวิชา พัฒนา ผลิตภัณฑ์อุตสาหกรรม เกษตร
บย.661/67	5 ก.พ. 2567	นางสาวกาญจนา วงศ์กระจำ	นิเทศนักศึกษาฝึกประสบการณ์วิชาชีพ	516.00	21 ก.พ. 2567	สำนักงานคณะ วิทยาศาสตร์และ เทคโนโลยี
บย.662/67	5 ก.พ. 2567	นางสาวณัฐธิดา จงรักษ์	โครงการพัฒนาทักษะด้านกีฬาให้แก่ นักศึกษาคณะเทคโนโลยีอุตสาหกรรม (กีฬา ระหว่างคณะ) ปีการศึกษา 2566	31,000.00	7 มี.ค. 2567	สำนักงานคณะ เทคโนโลยี อุตสาหกรรม
บย.664/67	5 ก.พ. 2567	นางสาวกคินี ดิบทิพย์	โครงการอบรมเสริมทักษะด้านภาษาอังกฤษแก่นักศึกษาชั้นปีสุดท้ายของคณะวิทยาการจัดการ (ครั้งที่1 รอบอบรม	153,900.00	7 มี.ค. 2567	คณะวิทยาการ จัดการ
บย.666/67	5 ก.พ. 2567	นางสาวชลธิชา จงวรรณะศิริ	ค่าเบี้ยเลี้ยง ค่าที่พัก ค่าพาหนะ ค่าเช่าเหมารถตู้ ค่าอาหาร ค่าห้องประชุม ค่าเนินโครงการพัฒนาศักยภาพผู้บริหารของมหาวิทยาลัย	159,700.00	21 ก.พ. 2567	กองบริหารงาน บุคคล
บย.667/67	5 ก.พ. 2567	นางสุภาวดี พันธุ์สุข	ดำเนินการโครงการพัฒนาสมรรถนะภาษาอังกฤษเพื่อยกระดับคุณภาพนักศึกษา	21,000.00	7 มี.ค. 2567	สำนักงานคณะ มนุษยศาสตร์และ สังคมศาสตร์
บย.668/67	5 ก.พ. 2567	นายนิรุทธิ์ ทาอ่อน	กิจกรรม PSRU GAME ประจำปี 2566	20,000.00	7 มี.ค. 2567	สำนักงานคณะ เทคโนโลยีการเกษตร และอาหาร

มหาวิทยาลัยราชภัฏพิบูลสงคราม  
รายชื่อกู้หนี้ยืมยืมราชการ  
ประจำเดือน กุมภาพันธ์ 2567

49

เลขที่ บย.	วันที่ยืมเงิน	ชื่อ-สกุล	วัตถุประสงค์ที่ยืม	จำนวนเงิน	ครบกำหนดคืน	หน่วยงาน
บย.669/67	5 ก.พ. 2567	นางสาวสุสิตรา สิงโสม	โครงการพัฒนาทักษะนักศึกษาทางด้าน ทฤษฎีศาสตร์	3,600.00	7 มี.ค. 2567	สำนักงานคณะ วิทยาศาสตร์และ เทคโนโลยี
บย.670/67	5 ก.พ. 2567	นางสาวอัจฉิมา มาตราเงิน	เดินทางไปราชการโครงการประชุมสัมมนา เครือข่ายนิสิตและผู้ปฏิบัติงานด้าน กฎหมายประจำมหาวิทยาลัย ฯ	19,352.75	21 ก.พ. 2567	กองบริหารงาน บุคคล
บย.671/67	5 ก.พ. 2567	นางสาวธนิดา โชนงนุช	นิเทศน์ศึกษาปฏิบัติงานสหกิจศึกษา วิชา วิศวกรรมโลจิสติกส์ คณะเทคโนโลยี อุตสาหกรรม มหาวิทยาลัยราชภัฏพิบูล สงคราม	20,080.00	7 มี.ค. 2567	สำนักงานคณะ เทคโนโลยี อุตสาหกรรม
บย.672/67	5 ก.พ. 2567	นายอธิปัตย์ บุญธรรม	นิเทศน์ศึกษาปฏิบัติงานสหกิจศึกษา วิชา วิศวกรรมโลจิสติกส์ คณะเทคโนโลยี อุตสาหกรรม มหาวิทยาลัยราชภัฏพิบูล สงคราม	26,092.00	7 มี.ค. 2567	สำนักงานคณะ เทคโนโลยี อุตสาหกรรม
บย.673/67	5 ก.พ. 2567	นางสาววรินทร์ พลชั้น	ดำเนินการโครงการพัฒนาการจัดการเรียน การสอนโดยใช้กระบวนการ 1 CBI พัฒนา นักศึกษาให้มีทักษะความเป็นผู้ประกอบการ	24,250.00	7 มี.ค. 2567	สำนักงานคณะ มนุษยศาสตร์และ สังคมศาสตร์
บย.674/67	5 ก.พ. 2567	นางโชติกา สัมสำ	จัดประชุมคณะกรรมการส่งเสริมกิจการ มหาวิทยาลัยฯ ครั้งที่ 71 (1/2567) และ ประชุมคณะกรรมการกองทุนการศึกษาฯ ครั้งที่ 11 (1/2567) จำนวน 50645 บาท และประชุมสภาคณาจารย์และข้าราชการ ครั้งที่ 173 (2/2567) จำนวน 23180 บาท	73,800.00	7 มี.ค. 2567	กองกลาง
บย.675/67	5 ก.พ. 2567	นางสาวกุลวดี ปิ่นวัฒนะ	โครงการส่งเสริมทักษะทางวิชาการและ วิชาชีพด้านวิทยาศาสตร์	4,800.00	7 มี.ค. 2567	สำนักงานคณะ วิทยาศาสตร์และ เทคโนโลยี
บย.676/67	5 ก.พ. 2567	นางสาวศิริพร แก้วเปียง	จัดโครงการแข่งขันกีฬภายใน ประจำปี การศึกษา 2566 PSRU GAMES	90,500.00	7 มี.ค. 2567	สำนักงานอธิการบดี
บย.677/67	5 ก.พ. 2567	นางสาวณัฐริรา ทับทิม	ดำเนินโครงการส่งเสริมกีฬาและนันทนาการ	30,000.00	7 มี.ค. 2567	คณะมนุษยศาสตร์ และสังคมศาสตร์
บย.678/67	5 ก.พ. 2567	นางสาววิภาดา ผ่องจิต	ไปราชการ Faculty Practice	4,446.00	21 ก.พ. 2567	คณะวิทยาศาสตร์
บย.679/67	5 ก.พ. 2567	นายณรงมล เล่าห์รอดพันธ์	การยกระดับและพัฒนาสินค้าชุมชน เพื่อ ส่งเสริมการจัดจำหน่าย คณะ เทคโนโลยีการเกษตรและอาหาร	2,000.00	7 มี.ค. 2567	สำนักงานคณะ เทคโนโลยีการเกษตร และอาหาร
บย.680/67	5 ก.พ. 2567	นายปุลเรศวร์ รัตนประดิษฐ์	นิเทศน์ศึกษาสาขาวิชาสัตวศาสตร์และการ เพาะเลี้ยงสัตว์น้ำ จ.สุพรรณบุรี	5,943.52	21 ก.พ. 2567	หลักสูตรสาขาวิชา สัตวศาสตร์และการ เพาะเลี้ยงสัตว์น้ำ
บย.681/67	5 ก.พ. 2567	นางสาวอุทัยวรรณ ฉัตรธง	เข้าร่วมแข่งขันทักษะทางวิชาการและประชุม เครือข่ายคณะเกษตรฯ	104,500.00	7 มี.ค. 2567	สำนักงานคณะ เทคโนโลยีการเกษตร และอาหาร

มหาวิทยาลัยราชภัฏพิบูลสงคราม  
รายชื่อบุคคลที่เงินยืมราชการ  
ประจำเดือน กุมภาพันธ์ 2567

50

เลขที่ บย.	วันที่ยืมเงิน	ชื่อ-สกุล	วัตถุประสงค์ที่ยืม	จำนวนเงิน	ครบกำหนดคืน	หน่วยงาน
บย.682/67	5 ก.พ. 2567	นายธนชัยภัทร์ พันภักพรรัตน์	โครงการกีฬาภายในมหาวิทยาลัย	35,000.00	7 มี.ค. 2567	สำนักงานคณะ สังคมศาสตร์และ
บย.683/67	5 ก.พ. 2567	นางกัญญาวิวีร์ สมนึก	ประชุมบุคลากรสายสนับสนุน	1,190.00	7 มี.ค. 2567	สำนักงานคณะ วิทยาศาสตร์และ เทคโนโลยี
บย.684/67	5 ก.พ. 2567	นางกীরติญา สอนเนย	เพื่อเป็นค่าใช้จ่ายโครงการยกระดับมาตรฐาน ผลิตภัณฑ์ชุมชนสู่แพลตฟอร์มออนไลน์	41,100.00	7 มี.ค. 2567	สำนักงานคณะ วิทยาศาสตร์และ เทคโนโลยี
บย.685/67	5 ก.พ. 2567	ว่าที่ร้อยตรีหญิงนาตยา แก้ว	โครงการ MS GET SMART (ครั้งที่ 5) ภายใต้กิจกรรมกีฬาภายในมหาวิทยาลัยราช ภัฏพิบูลสงคราม PSRU GAMES ประจำปี 2567	33,000.00	21 ก.พ. 2567	คณะวิทยาการ จัดการ
บย.686/67	6 ก.พ. 2567	นายวัลลภ งามโคกกลาง	นิเทศน์นักศึกษา	3,073.00	22 ก.พ. 2567	คณะมนุษยศาสตร์ และสังคมศาสตร์
บย.687/67	6 ก.พ. 2567	นางกัญชพร นอบเผือก	โครงการอบรมให้ความรู้การใช้เครื่องมือช่าง เบื้องต้นในการตัดแยกขยะ วันที่2 กุมภาพันธ์ พ.ศ. 2567	7,800.00	8 มี.ค. 2567	กองกลาง สำนักงานอธิการบดี
บย.689/67	6 ก.พ. 2567	นางณัฐกานต์ เสียงชื่น	ดำเนินการโครงการยกระดับมาตรฐาน ผลิตภัณฑ์ชุมชนยั่งยืนสู่แพลตฟอร์มออนไลน์ บ้านวังหาด.บ้านด่านลานหอย จ.สุโขทัย	15,650.00	8 มี.ค. 2567	สำนักงานคณะ มนุษยศาสตร์และ สังคมศาสตร์
บย.690/67	6 ก.พ. 2567	นางสาวกรวิภา มณีวัลย์	ดำเนินงานโครงการกีฬาระหว่างคณะ PSRU GAMES ประจำปีการศึกษา 2566	40,000.00	8 มี.ค. 2567	สำนักงานคณะครุ ศาสตร์
บย.691/67	6 ก.พ. 2567	นางสาวดุจรวี กรรมถัน	ดำเนินการเข้าร่วมโครงการพัฒนาศักยภาพ ผู้บริหาร	924.00	22 ก.พ. 2567	สำนักงานคณะ มนุษยศาสตร์และ สังคมศาสตร์
บย.692/67	6 ก.พ. 2567	นายวชิระ วิจิตรพงษา	ในการประชาสัมพันธ์หลักสูตรสาขาวิชา วิศวกรรมโลจิสติกส์ ณ จังหวัดสุโขทัย	7,193.00	22 ก.พ. 2567	สำนักงานคณะ เทคโนโลยี อุตสาหกรรม
บย.693/67	6 ก.พ. 2567	นายสิริเดช กุลหิรัญบวร	ศึกษาดูงานคณะเทคโนโลยีอุตสาหกรรม มหาวิทยาลัยราชภัฏอุตรดิตถ์ จังหวัดอุตรดิตถ์	3,928.00	22 ก.พ. 2567	สำนักงานคณะ เทคโนโลยี อุตสาหกรรม
บย.695/67	7 ก.พ. 2567	นายปิยมั่นส วรวิทย์รัตนกุล	อบรมโครงการชุมชนดิจิทัล (Digital Community) เพื่อรองรับสังคมศตวรรษที่ 21 หลักสูตร อบรมเชิงปฏิบัติการ สร้างสรรค์รีเอเตอร์ ก้าวแรกสู่เส้นทาง VTuber PSRU ณ ห้องอบรม COMPUTER LAB 106 ชั้น 1 อาคารศูนย์ภาษาและ คอมพิวเตอร์	189,944.00	9 มี.ค. 2567	โครงการจัดตั้ง สถาบันเทคโนโลยี ดิจิทัล
บย.696/67	7 ก.พ. 2567	นางสาวจรรุวรรณ นาดัน	สอบวิทยานิพนธ์นักศึกษาปริญญาโทสาขา บริหารการศึกษา	12,200.00	9 มี.ค. 2567	สำนักงานคณะครุ ศาสตร์

เลขที่ บย.	วันที่ยืมเงิน	ชื่อ-สกุล	วัตถุประสงค์ที่ยืม	จำนวนเงิน	ครบกำหนดคืน	หน่วยงาน
บย.697/67	7 ก.พ. 2567	นางสาวนวรรณ ทงมี	เพื่อจัดกิจกรรมการเสวนาการพัฒนา หลักสูตรวิทยาศาสตรศึกษา	8,235.00	9 มี.ค. 2567	สำนักงานคณะ วิทยาศาสตร์และ เทคโนโลยี
บย.698/67	7 ก.พ. 2567	นางสาวกัลณิกา พูลผล	งานประชุมวิชาการพิบูลสงครามวิจัย ครั้งที่ 9	26,000.00	9 มี.ค. 2567	สถาบันวิจัยและ พัฒนา
บย.699/67	8 ก.พ. 2567	นายพิทักษ์ อยู่มี	เข้าร่วมอบรมหลักสูตรนักบริหารการเงินการ คลังภาครัฐระดับสูง (บงส.) รุ่น 11 ณ กรมบัญชีกลาง เขตพญาไท กรุงเทพมหานคร	7,940.00	24 ก.พ. 2567	กองกลาง
บย.700/67	8 ก.พ. 2567	นายเอกภูมิ บุญธรรม	ขอใบรับรองขึ้นทะเบียนเป็นหน่วยฝึกอบรม ด้านพลังงาน	4,960.00	10 มี.ค. 2567	สำนักงานคณะ เทคโนโลยี อุตสาหกรรม
บย.701/67	8 ก.พ. 2567	นางสาวอารีย์ วงเขียว	จัดโครงการแข่งขันกีฬาภายใน ประจำปี การศึกษา 2566 PSRU GAMES	5,000.00	10 มี.ค. 2567	สำนักงานอธิการบดี
บย.702/67	8 ก.พ. 2567	นายสิริเดช กุลหิรัญบวร	โครงการพัฒนาทักษะการใช้งานหุ่นยนต์แขน กลงานเชื่อมอัตโนมัติ	1,940.00	10 มี.ค. 2567	สำนักงานคณะ เทคโนโลยี อุตสาหกรรม
บย.703/67	8 ก.พ. 2567	นางสาวคู่ขวัญ แสงศิริ	โครงการอบรมเสริมทักษะด้านภาษาอังกฤษ แก่นักศึกษาด้านการท่องเที่ยวและบริการยุค ดิจิทัลฯ	19,680.00	10 มี.ค. 2567	คณะวิทยาการ จัดการ
บย.704/67	8 ก.พ. 2567	นายภัคพล ปรีชาศิลป์	ดำเนินโครงการคณิตศาสตร์สัมพันธ์	12,000.00	10 มี.ค. 2567	สำนักงานคณะครุ ศาสตร์
บย.706/67	8 ก.พ. 2567	นางสาวมณฑนา เบ็ญยาวงค์	จัดการประชุมเตรียมความพร้อมการ ดำเนินงานโครงการตลาดนัดแรงงาน PSRU JOB FAIR 2024	875.00	10 มี.ค. 2567	สำนักงานอธิการบดี
บย.707/67	8 ก.พ. 2567	นางสาวอารยา บุญศักดิ์	ประชุมวางแผนกิจกรรมศูนย์เรียนรู้ฯ ตำบล เกาะตาเลี้ยง จังหวัดสุโขทัย	4,000.00	10 มี.ค. 2567	สำนักงานคณะ เทคโนโลยีการเกษตร และอาหาร
บย.708/67	8 ก.พ. 2567	นางสาวจุฑาธิป ประดิพัทธ์	ประชุมเพื่อเตรียมปรับปรุงห้องดำเนิน โครงการจัดตั้งหน่วยบ่มเพาะแบบเร่งก้าว กระโดด มหาวิทยาลัยราชภัฏพิบูลสงคราม	525.00	10 มี.ค. 2567	โครงการคลินิก เทคโนโลยี
บย.709/67	8 ก.พ. 2567	นางสาวจิตตรี จันทร์แย้มสงค	ดำเนินโครงการเผยแพร่ศิลปวัฒนธรรมใน งานศึกษนข้าม	4,000.00	10 มี.ค. 2567	สำนักศิลปะและ วัฒนธรรม
บย.710/67	8 ก.พ. 2567	นางสุพัตรา เจริญภักดี บัตรี	เข้าร่วมงานด้านศิลปวัฒนธรรม จังหวัดลพบุรี และจังหวัดสุรินทร์	10,940.00	24 ก.พ. 2567	สำนักศิลปะและ วัฒนธรรม
บย.711/67	8 ก.พ. 2567	นางสาวเบญจพร บุญศิริรุ่ง	ค่าใช้จ่ายสำหรับโครงการงานประชุมวิชาการ ระดับชาติพิบูลสงครามวิจัย ครั้งที่ 9 พ.ศ. 2567	24,200.00	10 มี.ค. 2567	สถาบันวิจัยและ พัฒนา

มหาวิทยาลัยราชภัฏพิบูลสงคราม  
รายชื่อกู้หนี้ยืมเงินยืมราชการ  
ประจำเดือน กุมภาพันธ์ 2567

52

เลขที่ บย.	วันที่ยืมเงิน	ชื่อ-สกุล	วัตถุประสงค์ที่ยืม	จำนวนเงิน	ครบกำหนดคืน	หน่วยงาน
บย.712/67	8 ก.พ. 2567	นางสาวรัตนา นาคสิงห์	1) ค่าเลี้ยงรับรองวิทยากรบรรยายพิเศษ 2) ค่าตอบแทนผู้ทรงคุณวุฒิพิจารณา (ร่าง) รายงานวิจัยฉบับสมบูรณ์ และ 3) ค่าตอบแทนผู้ทรงคุณวุฒิอำนาจวารสาร	76,500.00	10 มี.ค. 2567	สถาบันวิจัยและพัฒนา
บย.713/67	8 ก.พ. 2567	นางสาวจุฬาพัฒน์ สีวังหวง	แลกเปลี่ยนเรียนรู้เพื่อส่งเสริมการใช้ประโยชน์นวัตกรรมเชิงพาณิชย์ ซึ่งเป็นส่วนหนึ่งของโครงการยกระดับเทคโนโลยีและนวัตกรรมสู่ภาคอุตสาหกรรม ด้วยกลไกของหน่วยจัดการทรัพย์สินทางปัญญาและถ่ายทอดเทคโนโลยี	57,650.00	24 ก.พ. 2567	สถาบันวิจัยและพัฒนา
บย.714/67	8 ก.พ. 2567	นางสาวขวัญชนก นัยเจริญ	ดำเนินการยกระดับผลิตภัณฑ์ที่สร้างสรรค์จากภูมิปัญญาท้องถิ่นสู่การยกระดับมาตรฐานผลิตภัณฑ์ชุมชนท้องถิ่น	18,300.00	24 ก.พ. 2567	สำนักงานคณะมนุษยศาสตร์และสังคมศาสตร์
บย.715/67	9 ก.พ. 2567	นางสาวภัทรวดี สีขุ่ย	การประชุมสภามหาวิทยาลัย คณะกรรมการบริหารมหาวิทยาลัย และคณะอนุกรรมการติดตาม ตรวจสอบและประเมินผลงานมหาวิทยาลัย	149,000.00	11 มี.ค. 2567	กองกลาง
บย.716/67	9 ก.พ. 2567	นางสาวมนัสนันท์ ฐิติธาวาลค์	ค่าตอบแทนคณะกรรมการสอบวิทยานิพนธ์ระดับบัณฑิตศึกษา 9-13 ก.พ.2567	55,400.00	25 ก.พ. 2567	สำนักงานคณะวิทยาการจัดการ
บย.717/67	9 ก.พ. 2567	ว่าที่ร้อยตรีหญิงศิริวิมล อุทัย	ดำเนินโครงการเสริมทักษะการพัฒนาและปรับปรุงหลักสูตรฯ	13,200.00	11 มี.ค. 2567	สำนักงานคณะวิทยาศาสตร์และเทคโนโลยี
บย.718/67	9 ก.พ. 2567	นายกรกฤช รัตนพรชัย	โครงการยกระดับความสามารถในการใช้เทคโนโลยีและทักษะการทำงานแก่บุคลากรฯ	25,618.00	11 มี.ค. 2567	คณะวิทยาการจัดการ
บย.719/67	9 ก.พ. 2567	นายศิลปชัย ผืนพะยอม	เดินทางไปราชการประชุม Focus Group การกู้ยืมเงินหลักสูตร PN	5,036.00	25 ก.พ. 2567	คณะพยาบาลศาสตร์
บย.720/67	9 ก.พ. 2567	นายชาติชาย จันทร์ประทีป	เข้าร่วมการอบรมหลักสูตรกฎหมายปกครองเกี่ยวกับการจัดซื้อจัดจ้างและการบริหารพัสดุภาครัฐ	16,680.00	25 ก.พ. 2567	กองกลาง
บย.721/67	9 ก.พ. 2567	นางสาวกัญจรีรัตน์ ศรีบุญจ	ชำระค่าลงทะเบียนและเข้าร่วมอบรมการบริหารจัดการสิทธิบัตรอย่างมืออาชีพ อบรมตัวแทนสิทธิบัตรและทดสอบความรู้	108,140.00	25 ก.พ. 2567	สถาบันวิจัยและพัฒนา
บย.722/67	9 ก.พ. 2567	นางสาววิรัชยา อินทะกันท์	เพื่อดำเนินโครงการกิจกรรมกระบวนการต่อยอดทุนภูมิปัญญาฯ	16,200.00	11 มี.ค. 2567	สำนักงานคณะวิทยาศาสตร์และเทคโนโลยี
บย.723/67	9 ก.พ. 2567	นายปริญญา หวันเหลี่ยม	นิเทศการฝึกประสบการณ์วิชาชีพสังคมสงเคราะห์ 3 ปีการศึกษา 2566	492.00	25 ก.พ. 2567	สำนักงานคณะสังคมศาสตร์และการพัฒนาท้องถิ่น
บย.724/67	9 ก.พ. 2567	นางสาวทัศนีย์ ปัทมสนธิ์	เพื่อดำเนินโครงการศึกษาดูงานฝึกอบรมเพื่อเพิ่มศักยภาพนักศึกษาพัฒนาชุมชน	44,680.00	11 มี.ค. 2567	สำนักงานคณะสังคมศาสตร์และการพัฒนาท้องถิ่น

เลขที่ บย.	วันที่ยืมเงิน	ชื่อ-สกุล	วัตถุประสงค์ที่ยืม	จำนวนเงิน	ครบกำหนดคืน	หน่วยงาน
บย.725/67	9 ก.พ. 2567	นางสาวณัสนา โรจนตระกูล	เพื่อดำเนินการจัดสอบประมวลความรู้ระดับปริญญาโท	6,600.00	11 มี.ค. 2567	สำนักงานคณะ สังคมศาสตร์และ การพัฒนาท้องถิ่น
บย.726/67	9 ก.พ. 2567	นางสาวประนอม หาญจริง	เข้าร่วมอบรมมหาวิทยาลัยราชภัฏและมหาวิทยาลัยเทคโนโลยีราชมงคลทั่วประเทศ ครั้งที่ 13 ในระหว่างวันที่ 13-15 มีนาคม 2567 ณ มหาวิทยาลัยราชภัฏภูเก็ต จังหวัดภูเก็ต	83,320.00	11 มี.ค. 2567	สำนักงานอธิการบดี
บย.727/67	9 ก.พ. 2567	นางสาวสุภาวดี ไทยมคง	งบบุคลากร พื้นที่ตำบลคงคู่ อ.ศรีสำราญ จ.สุโขทัย พื้นที่ตำบลบ้านยาง อ.วัดโบสถ์ จ.พิษณุโลก	81,600.00	11 มี.ค. 2567	สำนักงานคณะ เทคโนโลยีการเกษตร และอาหาร
บย.728/67	9 ก.พ. 2567	นายภุชณะ กลินดี	โครงการ ME-Next-SEEDs	12,900.00	11 มี.ค. 2567	สำนักงานคณะ เทคโนโลยี อุตสาหกรรม
บย.729/67	9 ก.พ. 2567	นายสรวิทย์ กันทะจันทร์	ค่าลงทะเบียน อบรมเชิงปฏิบัติการ เรื่องระบบ ThaiJo สำหรับบรรณารักษารวารสาร	15,000.00	11 มี.ค. 2567	คณะวิทยาการ จัดการ
บย.730/67	9 ก.พ. 2567	นางสาวโกสุมภ์ ทิมวัฒนา	จัดส่งเอกสารประกอบการชี้แจงงบประมาณ รายจ่ายประจำปีงบประมาณ พ.ศ. 2567 ต่อ คณะอนุกรรมการฯ ณ อาคารรัฐสภา เกียกกาย และสำนักงบประมาณ กรุงเทพฯ	4,060.00	25 ก.พ. 2567	กองนโยบายและ แผน
บย.731/67	12 ก.พ. 2567	นางสาวอิสราภรณ์ ไหวติ	ลงพื้นที่เพื่อให้ข้อมูลและคำปรึกษาต่อผู้ประกอบการ ภายใต้โครงการบริหารจัดการเพื่อขอรับการสนับสนุนงบประมาณเพื่อยกระดับผู้ประกอบการในเขตภาคเหนือตอนล่าง ประจำปีงบประมาณ พ.ศ. 2567-2568	8,688.00	14 มี.ค. 2567	โครงการคลินิก เทคโนโลยี
บย.732/67	12 ก.พ. 2567	นางสาวชลธิชา อยู่พ่วง	โครงการศึกษาดูงานนักศึกษาสาขาวิชาการตลาด	25,000.00	28 ก.พ. 2567	คณะวิทยาการ จัดการ
บย.733/67	12 ก.พ. 2567	นางสุจิตรา เลิศเสมอ บุนยาน	ดำเนินโครงการส่งเสริมทักษะการเรียนรู้ในศตวรรษที่ 21 นักศึกษาสาขาวิชาภาษาญี่ปุ่น	4,300.00	14 มี.ค. 2567	คณะมนุษยศาสตร์ และสังคมศาสตร์
บย.734/67	12 ก.พ. 2567	นางสาววรภรณ์ อ้ออัน	จัดโครงการออกกำลังกายเพื่อสุขภาพ	32,787.00	14 มี.ค. 2567	สำนักงานอธิการบดี
บย.735/67	12 ก.พ. 2567	นางปราณี บำเพ็ญดี	ประชุมแนวทางการดำเนินงานและการรายงานการดำเนินงานโครงการภายใต้โครงการมหาวิทยาลัยราชภัฏเพื่อการพัฒนาท้องถิ่น	2,100.00	14 มี.ค. 2567	กองนโยบายและ แผน
บย.736/67	12 ก.พ. 2567	นางเอมอร กมลวรเดช	ร่วมชี้แจงงบประมาณฯ ปีงบประมาณ 2567 สภาผู้แทนราษฎร (คณะอนุกรรมการด้านทรัพยากรบุคคล) ณ อาคารรัฐสภา เกียกกาย กรุงเทพฯ	32,860.00	28 ก.พ. 2567	กองนโยบายและ แผน



มหาวิทยาลัยราชภัฏพิบูลสงคราม  
รายชื่อลูกหนี้เงินยืมราชการ  
ประจำเดือน กุมภาพันธ์ 2567

54

เลขที่ บย.	วันที่ยืมเงิน	ชื่อ-สกุล	วัตถุประสงค์ที่ยืม	จำนวนเงิน	ครบกำหนดคืน	หน่วยงาน
บย.737/67	12 ก.พ. 2567	นางสาวพัชราวลัย มีทรัพย์	สอบวิทยานิพนธ์นักศึกษาระดับปริญญาเอก สาขา การวิจัยและประเมินทางการศึกษา	14,500.00	14 มี.ค. 2567	สำนักงานคณะกรรมการ ศาสตร์
บย.738/67	12 ก.พ. 2567	นางสาวนุชสรุ พุ่มยิ้ม	ดำเนินกิจกรรมวันราชภัฏ ประจำปี 2567	40,000.00	14 มี.ค. 2567	กองกลาง
บย.740/67	12 ก.พ. 2567	นางสาวชนิกาญจน์ จันทร์มา	โครงการศึกษาดูงานส่งเสริมหลักสูตรและ ชุมชนฯ	27,990.00	14 มี.ค. 2567	สำนักงานคณะ วิทยาศาสตร์และ เทคโนโลยี
บย.741/67	12 ก.พ. 2567	นางสาวจิตติพร ตั้งควิเวศกุล	โครงการส่งเสริมและพัฒนาศักยภาพของ บุคลากรและนักศึกษา	28,000.00	28 ก.พ. 2567	สำนักงานคณะ วิทยาศาสตร์และ เทคโนโลยี
บย.742/67	12 ก.พ. 2567	นายวศิน สุขสมบูรณ์วงศ์	นิเทศนักศึกษาสาขาวิชาภาษาจีน	21,620.00	14 มี.ค. 2567	คณะมนุษยศาสตร์ และสังคมศาสตร์
บย.743/67	12 ก.พ. 2567	นางสุวรรณา เอื้อทวีสัมพันธ์	ประชุมคณะกรรมการสอบสวนวินัยอย่าง ร้ายแรง	51,965.44	14 มี.ค. 2567	กองบริหารงาน บุคคล
บย.744/67	12 ก.พ. 2567	นายกมลธรรม เกื้อบุตร	ดำเนินการโครงการพัฒนาศูนย์การเรียนรู้ภูมิ ปัญญาการผลิตถ่าน เพื่อการพัฒนาการ บริหารจัดการทรัพยากรชุมชนอย่างยั่งยืน ต. ชมพู่ อ.เนินมะปราง จ.พิษณุโลก	2,100.00	14 มี.ค. 2567	สำนักงานคณะ มนุษยศาสตร์และ สังคมศาสตร์
บย.745/67	13 ก.พ. 2567	นางผกาหวดี ภูจันทร์	โครงการศึกษาดูงานเฉพาะทางวิชาการและ วิชาชีพฯ	35,000.00	15 มี.ค. 2567	สำนักงานคณะ วิทยาศาสตร์และ เทคโนโลยี
บย.746/67	13 ก.พ. 2567	นางสาวพิชญพร ประครอง	นิเทศนักศึกษาฝึกประสบการณ์วิชาชีพ	7,688.00	29 ก.พ. 2567	หลักสูตรสาขาวิชา นิเทศศาสตร์
บย.747/67	13 ก.พ. 2567	นายกิตติพงษ์ สุวรรณราช	นิเทศนักศึกษาฝึกประสบการณ์วิชาชีพ	3,700.00	29 ก.พ. 2567	สำนักงานคณะ วิทยาศาสตร์และ เทคโนโลยี
บย.748/67	13 ก.พ. 2567	นางสาวนันทน์กัศ สุ่มยง	ดำเนินการโครงการ PSUR AUN-QA Coaching	15,500.00	15 มี.ค. 2567	กองนโยบายและ แผน
บย.750/67	13 ก.พ. 2567	นางสาวญาดา ไกรกิจราษฎร์	อบรมการเป็นผู้ประเมินผลงานเพื่อเลื่อน ตำแหน่งสูงขึ้น รุ่นที่ 9	15,440.00	29 ก.พ. 2567	สำนักงานคณะ เทคโนโลยี อุตสาหกรรม
บย.751/67	13 ก.พ. 2567	นางสาวจารุวรรณ ชัญญะพิ	ค่าบริการการรักษาความปลอดภัยในการ สื่อสารและส่งข้อมูลบนเครือข่ายอินเทอร์เน็ต - .psru.ac.th จำนวน 1 ปี	6,687.50	29 ก.พ. 2567	กองบริการ การศึกษา
บย.752/67	13 ก.พ. 2567	นางสาวอชิษฐาณ งามกิจวัตร	ดำเนินการโครงการพัฒนาศักยภาพ เทคโนโลยีดิจิทัลด้านการจัดจำหน่าย	20,300.00	29 ก.พ. 2567	สำนักงานคณะ มนุษยศาสตร์และ สังคมศาสตร์
บย.753/67	13 ก.พ. 2567	นางสาววิวรรธนี สังข์ทอง	ดำเนินการมอบรางวัลของโครงการสืบสาน งานหัตถศิลป์สร้างอัตลักษณ์ผ้าไทย	5,000.00	15 มี.ค. 2567	สำนักศิลปะและ วัฒนธรรม

มหาวิทยาลัยราชภัฏพิบูลสงคราม  
รายชื่อลูกหนี้เงินยืมราชการ  
ประจำเดือน กุมภาพันธ์ 2567

55

เลขที่ บย.	วันที่ยืมเงิน	ชื่อ-สกุล	วัตถุประสงค์ที่ยืม	จำนวนเงิน	ครบกำหนดคืน	หน่วยงาน
บย.754/67	13 ก.พ. 2567	นายพิทักษ์ อยู่มี	เข้าร่วมศึกษาดูงานในประเทศ ครั้งที่ 1 โครงการอบรมหลักสูตรนักบริหารการเงิน การคลังภาครัฐระดับสูง (บงส.) รุ่น 11 ณ จังหวัดเชียงใหม่	4,000.00	29 ก.พ. 2567	กองกลาง
บย.755/67	14 ก.พ. 2567	นางสาวญาณิศา จินดาหลวง	โครงการพัฒนาทักษะการใช้ชีวิตและอาชีพ	5,000.00	16 มี.ค. 2567	หลักสูตรสาขาวิชา พัฒนา ผลิตภัณฑ์อุตสาหกรรม เกษตร
บย.756/67	14 ก.พ. 2567	นางสาวพรตริล จุลกัลป์	ปรับปรุงหลักสูตร ตามแนวทาง OBE	2,325.00	16 มี.ค. 2567	สำนักงานคณะ เทคโนโลยีการเกษตร และอาหาร
บย.757/67	14 ก.พ. 2567	นางสาวกันทิลา ใจดี	โครงการบริการวิชาการเพื่อส่งเสริมสุขภาพ บุคคลทุกช่วงวัย	30,000.00	16 มี.ค. 2567	สำนักงานคณบดี
บย.758/67	14 ก.พ. 2567	นางสาวสุภาพร กลิ่นนาค	กิจกรรมยกระดับเทคโนโลยีและนวัตกรรมสู่ ภาคอุตสาหกรรม	41,800.00	16 มี.ค. 2567	สถาบันวิจัยและ พัฒนา
บย.759/67	14 ก.พ. 2567	นายสนธิ ปีนสกุล	เข้าร่วมหารือการบริหารทุนวิจัยร่วมกับ บพข.	2,710.00	1 มี.ค. 2567	กองกลาง
บย.760/67	14 ก.พ. 2567	นางสาวรัชชิตา ตีอำ	ขออนุมัติใช้เงินเพื่อเป็นค่าอาหารและอาหาร ว่างบริจาคโลหิต ครั้งที่ 2/2567	8,500.00	16 มี.ค. 2567	สำนักงานอธิการบดี
บย.761/67	14 ก.พ. 2567	นางสาวเพ็ญพร แก้วพุ่มรังษี	ดำเนินโครงการส่งเสริมทักษะการเรียนรู้ใน ศตวรรษที่ 21 นักศึกษาสาขาวิชาภาษาญี่ปุ่น	6,135.00	16 มี.ค. 2567	คณะมนุษยศาสตร์ และสังคมศาสตร์
บย.762/67	14 ก.พ. 2567	นางสาวสุกัญญาโสภี ใจกล้า	ดำเนินโครงการนิเทศนักศึกษาและสัมมนา หลังฝึกประสบการณ์วิชาชีพ สาขาวิชาภาษาไทย	12,750.00	16 มี.ค. 2567	คณะมนุษยศาสตร์ และสังคมศาสตร์
บย.763/67	15 ก.พ. 2567	นางสาวศิวาพร ไตรถวิลละ	ขออนุมัติใช้เงินเพื่อเป็นค่าอาหารว่างประชุม คณะกรรมการพิจารณาคัดเลือกนักศึกษา เพื่อรับรางวัลพระราชทาน ระดับอุดมศึกษา ประจำปีการศึกษา ๒๕๖๖	560.00	17 มี.ค. 2567	สำนักงานอธิการบดี
บย.764/67	15 ก.พ. 2567	นายจักกฤษ จันทพงษ์	โครงการตลาดอาชีพสาขางานวิทยาศาสตร์ฯ	12,600.00	17 มี.ค. 2567	สำนักงานคณะ วิทยาศาสตร์และ เทคโนโลยี
บย.765/67	15 ก.พ. 2567	นางอรธญา เจริญรัตน์	ดำเนินงานโครงการการพัฒนาสมรรถนะครูผู้ มีอาชีพ โมดูลที่ 3	115,200.00	17 มี.ค. 2567	สำนักงานคณะครุ ศาสตร์
บย.766/67	15 ก.พ. 2567	นางสาวอริศรา นุชเปรม	โครงการจัดการแข่งขันเดิน วิ่ง Back to Run 2024 Techno PSRU	30,000.00	17 มี.ค. 2567	สำนักงานคณะ เทคโนโลยี อุตสาหกรรม
บย.767/67	15 ก.พ. 2567	นายกิริติ ต้นเรือน	โครงการอบรมเสริมทักษะด้านภาษาอังกฤษ แก่นักศึกษาชั้นปีสุดท้าย	89,880.00	17 มี.ค. 2567	สำนักงานคณะ วิทยาศาสตร์และ เทคโนโลยี
บย.768/67	15 ก.พ. 2567	นางสาวกมลทิพย์ ใจมาคำ	เตรียมความพร้อมในการสอบขั้นทะเบียน ใบอนุญาตประกอบวิชาชีพ ภาคการพยาบาล เด็กและวัยรุ่น	13,200.00	17 มี.ค. 2567	คณะพยาบาล ศาสตร์

เลขที่ บย.	วันที่ยืมเงิน	ชื่อ-สกุล	วัตถุประสงค์ที่ยืม	จำนวนเงิน	ครบกำหนดคืน	หน่วยงาน
บย.769/67	15 ก.พ. 2567	นางสาวประภาศิริ ใจผ่อง	ประกวดโป้พื้นเมืองและประกวดโป้ตั้งโป้ต่อ งานเกษตรแฟร์	26,550.00	17 มี.ค. 2567	สำนักงานคณะ เทคโนโลยีการเกษตร และอาหาร
บย.770/67	15 ก.พ. 2567	นายอลงกรณ์ เมืองไหว	โครงการจัดประชุมวิชาการด้านเทคโนโลยี และนวัตกรรมเครือข่ายคณะเทคโนโลยี อุตสาหกรรม ทั่วประเทศ	138,600.00	17 มี.ค. 2567	สำนักงานคณะ เทคโนโลยี อุตสาหกรรม
บย.771/67	15 ก.พ. 2567	นางสวานันท์นภัส เกียรติเศว	โครงการพัฒนาศักยภาพทางด้านการวิจัยสำหรับ คณาจารย์สาขาพลศึกษาและโครงการการ พัฒนาตนเอง	31,200.00	17 มี.ค. 2567	สำนักงานคณะครุ ศาสตร์
บย.772/67	15 ก.พ. 2567	นางชุตินา เลิศลักษณ์	อบรมหลักสูตรการบริหารจัดการสิทธิบัตร อย่างมืออาชีพ (Patent Professional) รุ่นที่ 2	19,700.00	17 มี.ค. 2567	โครงการอุทยาน วิทยาศาสตร์ ภาคเหนือ (อวน.)
บย.773/67	15 ก.พ. 2567	นางมธุรส ภูมิผล	ไปราชการฝึกอบรม บุคลิกภาพในงาน ราชการ ศิลปะการวางตนเองคนทำงาน ศิลปะการพูดฯ	2,089.00	2 มี.ค. 2567	โรงเรียนสาธิต มหาวิทยาลัยราช ภัฏพิบูลสงคราม
บย.774/67	15 ก.พ. 2567	นางสาววัชรีย์ มีศรี	ดำเนินโครงการเพิ่มศักยภาพชุมชน Soft Power บนฐานอัตลักษณ์ศิลปวัฒนธรรม ท้องถิ่นของต้นตำรับที่มีชื่อเมืองสองแคว จังหวัดพิษณุโลก	39,200.00	17 มี.ค. 2567	สำนักศิลปะและ วัฒนธรรม
บย.775/67	16 ก.พ. 2567	นางสาวธรรมศาสตร์ รุ่งนิมิตร	ดำเนินการสอบสัมภาษณ์/ปฏิบัติ ผู้สมัคร เข้าศึกษาภาคปกติ ประจำปีการศึกษา 2567 รอบที่ 2 วันที่ 18 กุมภาพันธ์ 2567	19,550.00	18 มี.ค. 2567	กองบริการ การศึกษา
บย.776/67	16 ก.พ. 2567	นางสาวปริยานุช วิไลวิทย์	ดำเนินการโครงการพัฒนาเศรษฐกิจการ ท่องเที่ยวให้มีมาตรฐานยกระดับคุณภาพ และการบริการฯ	14,770.00	18 มี.ค. 2567	สำนักงานคณะ มนุษยศาสตร์และ สังคมศาสตร์
บย.779/67	16 ก.พ. 2567	นายจิรุตต์ ภูเจริญ	เข้าร่วมประชุมครุศาสตร์วิชาการ ครั้งที่ 6	5,000.00	3 มี.ค. 2567	สำนักงานคณะครุ ศาสตร์
บย.780/67	16 ก.พ. 2567	นายธนสาร เพ็งพุ่ม	ประชุมเชิงปฏิบัติการเพื่อพัฒนาแบบทดสอบ ระดับภูมิภาค โครงการการพัฒนา แบบทดสอบมาตรฐานคุณลักษณะวิศวกร สังคมสำหรับนักศึกษา มรภ.	1,130.00	3 มี.ค. 2567	กองกลาง
บย.781/67	16 ก.พ. 2567	นางสาวพิลาวรรณ ประจำท	ลงทะเบียนอบรมทบทวนหลักการประเมิน AUN-QA version 4 (assessor Calibration) รุ่นที่ 4 ของผู้ช่วยศาสตราจารย์ ดร.ปิยวรรณ ศุภวิทิตพัฒนา	2,000.00	18 มี.ค. 2567	กองนโยบายและ แผน
บย.782/67	16 ก.พ. 2567	นางสาวธิดารัตน์ วุฒิศรีเสถียร	นำนักศึกษาเสนอผลงานวิจัย ประชุม วิชาการระดับปริญญาตรีด้านคอมพิวเตอร์ ภูมิภาคเอเชีย ครั้งที่12	19,968.00	3 มี.ค. 2567	สำนักงานคณะ วิทยาการจัดการ
บย.783/67	16 ก.พ. 2567	นายอนุชา ภูมิสิทธิพร	สอบวิทยานิพนธ์นักศึกษาระดับปริญญาเอก สาขา การศึกษาพิเศษ	44,500.00	18 มี.ค. 2567	สำนักงานคณะครุ ศาสตร์

มหาวิทยาลัยราชภัฏพิบูลสงคราม  
รายชื่อกู้ยืมเงินยืมราชการ  
ประจำเดือน กุมภาพันธ์ 2567

57

เลขที่ บย.	วันที่ยืมเงิน	ชื่อ-สกุล	วัตถุประสงค์ที่ยืม	จำนวนเงิน	ครบกำหนดคืน	หน่วยงาน
บย.784/67	16 ก.พ. 2567	นางสาวสิริลักษณ์ วงศ์ประสิทธิ์	จัดโครงการตลาดนัดแรงงาน (PSRU JOB FAIR 2024)	39,200.00	18 มี.ค. 2567	สำนักงานอธิการบดี
บย.785/67	16 ก.พ. 2567	นายปองภพ ตังวน้อย	เข้าร่วมการประชุมวิชาการฟ้าใส สถาบันอุดมศึกษาปลอดบุหรี่ 2567 ณ อาคารเฉลิมพระบารมี 50 ปี แพทยสมาคมแห่งประเทศไทย	1,000.00	3 มี.ค. 2567	สำนักงานอธิการบดี
บย.786/67	16 ก.พ. 2567	นายไพโรจน์ ประมัย	นิเทศน์ศึกษาออกฝึกประสบการณ์วิชาชีพ	8,887.00	3 มี.ค. 2567	สำนักงานคณะ วิทยาศาสตร์และ เทคโนโลยี
บย.787/67	16 ก.พ. 2567	นายอเนก สุขดี	เพื่อเดินทางไปราชการเข้าร่วมโครงการงานส่งเสริมพัฒนาคุณภาพการศึกษา	3,000.00	3 มี.ค. 2567	สำนักงานคณะ สังคมศาสตร์และ การพัฒนาท้องถิ่น
บย.788/67	16 ก.พ. 2567	นางสาวฐิติพร แสงพลอย	โครงการพิธีมอบหมวกและเข็มชั้นปี ปีการศึกษา 2566	10,500.00	3 มี.ค. 2567	คณะพยาบาล ศาสตร์
บย.790/67	16 ก.พ. 2567	นางสาวชนิตาภรณ์ จะประเสริฐ	โครงการสังคมศาสตร์อนุรักษ์สืบสานศิลปวัฒนธรรมไทย คสท.(ครั้งที่3)	39,420.00	18 มี.ค. 2567	สำนักงานคณะ สังคมศาสตร์และ การพัฒนาท้องถิ่น
บย.791/67	16 ก.พ. 2567	นางปภาดา ชมภูนิษฐ์	จัดการเรียนการสอนภาคปฏิบัติรายวิชาปฏิบัติการพยาบาลอนามัยชุมชน 2	36,170.00	18 มี.ค. 2567	คณะพยาบาล ศาสตร์
บย.792/67	16 ก.พ. 2567	นายพรชัย ปานพุง	โครงการยกระดับมาตรฐานผลิตภัณฑ์ชุมชนยั่งยืนสู่แพลตฟอร์มออนไลน์ กลุ่มวิสาหกิจชุมชนทอผ้าบ้านกวนก ตำบลบ้านตึก อำเภอศรีสัชชนาลัย จังหวัดสุโขทัย	34,950.00	18 มี.ค. 2567	สำนักงานคณะ เทคโนโลยี อุตสาหกรรม
บย.793/67	16 ก.พ. 2567	นางสาวสมศิริ ฤกษ์ทอง	ใช้ในการดำเนินงานโครงการเกษตรแฟร์ ครั้งที่ 2 (14-20 ก.พ.67)	252,500.00	18 มี.ค. 2567	กองกลาง
บย.794/67	19 ก.พ. 2567	นายเจนต์ คันทะ	ค่าดำเนินโครงการประชุมสัมมนาเครือข่ายสำนักวิทยบริการและเทคโนโลยีสารสนเทศ มหาวิทยาลัยราชภัฏภาคเหนือ 8 แห่ง ครั้งที่ 14 ระหว่างวันที่ 21-22 กุมภาพันธ์ 2567	127,300.00	21 มี.ค. 2567	สำนักวิทยบริการ และเทคโนโลยี สารสนเทศ
บย.795/67	19 ก.พ. 2567	นายนันท์พันธ์ คดคง	เพื่อดำเนินโครงการลานวัฒนธรรมวิถีสิงห์อนุรักษ์ ศาสตร์ศิลป์ ถิ่นรบศ.	54,700.00	21 มี.ค. 2567	สำนักงานคณะ สังคมศาสตร์และ การพัฒนาท้องถิ่น
บย.796/67	19 ก.พ. 2567	นางสาวจิระภา งามสุทธิ	โครงการนวัตกรรมการเป็นผู้ประกอบการสาขาวิชาการจัดการ	29,600.00	21 มี.ค. 2567	หลักสูตรสาขาวิชา การจัดการ
บย.797/67	19 ก.พ. 2567	นายพงษ์พันธ์ พุทธิวิศิษฐ์	โครงการศึกษาดูงานแหล่งท่องเที่ยวและบริการ เส้นทางภาคเหนือ	20,000.00	21 มี.ค. 2567	หลักสูตรสาขาวิชา การท่องเที่ยวและ บริการ
บย.798/67	19 ก.พ. 2567	นายโชติ บดีรัฐ	เข้าร่วมการฝึกอบรมหลักสูตรการบริหารกิจการบ้านเมืองที่ดีเพื่อการพัฒนาอย่างยั่งยืน สำหรับนักบริหารระดับสูง (รุ่นที่ 9) - กิจกรรมศึกษาดูงานต่างประเทศ	8,180.00	6 มี.ค. 2567	กองกลาง

เลขที่ บย.	วันที่ยืมเงิน	ชื่อ-สกุล	วัตถุประสงค์ที่ยืม	จำนวนเงิน	ครบกำหนดคืน	หน่วยงาน
บย.799/67	19 ก.พ. 2567	นายชนกันต์ พันธุ์อุดม	ประชุมคณะกรรมการจริยธรรมการวิจัยในมนุษย์ และค่าตอบแทนพิจารณาโครงการจริยธรรมในมนุษย์	14,700.00	21 มี.ค. 2567	สถาบันวิจัยและพัฒนา
บย.800/67	19 ก.พ. 2567	นางสาวธัมมะทินนา ศรีสุพรเอก	การสอบวิทยานิพนธ์นักศึกษาระดับปริญญาเอก	187,765.00	21 มี.ค. 2567	สำนักงานคณะกรรมการวิทยาการจัดการ
บย.801/67	19 ก.พ. 2567	นายชุตินันท์ ศรีสวัสดิ์	ลงนามบันทึกข้อตกลงความร่วมมือทางวิชาการ AUCC และ AJCC	11,984.00	6 มี.ค. 2567	สำนักงานคณะกรรมการวิทยาศาสตร์และเทคโนโลยี
บย.802/67	19 ก.พ. 2567	นางสาวสุรีย์พร เพ็งเลียย ดอร์	ร่วมงานครุศาสตร์ศึกษา ครั้งที่ 6	4,906.00	21 มี.ค. 2567	สำนักงานคณะครุศาสตร์
บย.803/67	19 ก.พ. 2567	นางสาวณิชนันท์ ศิริไสยาส	ลงพื้นที่เตรียมการถวายปริญญาปรัชญาดุษฎีบัณฑิตกิตติมศักดิ์แด่พระเจ้าวรวงศ์เธอ พระองค์เจ้าสิริภาจุฑาภรณ์	42,980.00	6 มี.ค. 2567	กองกลาง
บย.804/67	19 ก.พ. 2567	นางวราภรณ์ ผาลี	เพื่อเป็นค่าใช้จ่ายโครงการพัฒนาคุณภาพชีวิตและยกระดับเศรษฐกิจฐานราก กิจกรรมการผลิตเบียร์คราฟ	16,200.00	21 มี.ค. 2567	สำนักงานคณะกรรมการวิทยาศาสตร์และเทคโนโลยี
บย.805/67	19 ก.พ. 2567	นายอรุณพล รอดแก้ว	เพื่อเตรียมการถวายปริญญาปรัชญาดุษฎีบัณฑิตกิตติมศักดิ์แด่พระเจ้าวรวงศ์เธอ พระองค์เจ้าสิริภาจุฑาภรณ์	109,850.00	21 มี.ค. 2567	สำนักงานคณะกรรมการวิทยาศาสตร์และเทคโนโลยี
บย.806/67	19 ก.พ. 2567	นางสาวสุกัญญา สมุทรเขตร์	ออกแนะแนวงาน BKP OPEN HOUSE 2024	4,020.00	21 มี.ค. 2567	สำนักงานคณะกรรมการวิทยาศาสตร์และเทคโนโลยี
บย.807/67	19 ก.พ. 2567	นางสาวปทุมพร บุญชุม	ดำเนินโครงการศึกษาดูงานในสถานประกอบการของนักศึกษาสาขาวิชาภาษาอังกฤษ	54,600.00	21 มี.ค. 2567	คณะมนุษยศาสตร์และสังคมศาสตร์
บย.808/67	19 ก.พ. 2567	นางสาวสุนิสา เพ็ชรพูล	ดำเนินการโครงการจัดทำวารสารวิชาการและวิจัยคสม.วารสารอักษราพิบูล	15,050.00	21 มี.ค. 2567	สำนักงานคณะกรรมการมนุษยศาสตร์และสังคมศาสตร์
บย.809/67	19 ก.พ. 2567	นางสาวอรวรรณ ศรีทองอ่อน	โครงการสร้างธุรกิจจำลอง Smart Young Entrepreneur	260,070.00	21 มี.ค. 2567	ศูนย์บ่มเพาะวิสาหกิจ
บย.810/67	19 ก.พ. 2567	นางยุวดี อัครลาวัฒน์	จัดการเรียนการสอนภาคปฏิบัติรายวิชาปฏิบัติการสุขภาพจิตและจิตเวช (รอบที่ 1)	44,180.00	21 มี.ค. 2567	คณะพยาบาลศาสตร์
บย.811/67	19 ก.พ. 2567	นายประสิทธิ์ชัย นรากรณ์	ประชุมเครือข่ายความร่วมมือทางวิชาการระหว่างคณะกรรมการจัดการ มหาวิทยาลัยราชภัฏกลุ่มภาคเหนือ	1,284.00	6 มี.ค. 2567	คณะวิทยาการจัดการ
บย.812/67	19 ก.พ. 2567	นางสาวศรีรัตน์ ใจจันทร์	ดำเนินงานโครงการประชุมเชิงปฏิบัติการอาจารย์ผู้สอนรายวิชาศึกษาทั่วไป	64,800.00	21 มี.ค. 2567	กองบริการการศึกษา
บย.813/67	19 ก.พ. 2567	นายวัลลภ งามโคกกลาง	แนะนำแนวสัจจร	14,430.00	6 มี.ค. 2567	หลักสูตรสาขาวิชาดนตรีสากล
บย.814/67	20 ก.พ. 2567	นางนิตาชล คำนุช	จัดการเรียนการสอนรายวิชาปฏิบัติการพยาบาลมารดา ทารกและการผดุงครรภ์ 1	8,320.00	22 มี.ค. 2567	คณะพยาบาลศาสตร์

มหาวิทยาลัยราชภัฏพิบูลสงคราม  
รายชื่อบุคคลที่เงินยืมราชการ  
ประจำเดือน กุมภาพันธ์ 2567

59

เลขที่ บย.	วันที่ยืมเงิน	ชื่อ-สกุล	วัตถุประสงค์ที่ยืม	จำนวนเงิน	ครบกำหนดคืน	หน่วยงาน
บย.815/67	20 ก.พ. 2567	นายเอกภูมิ บุญธรรม	นิเทศน์ศึกษาออกฝึกประสบการณ์วิชาชีพ และสหกิจศึกษา สาขาวิศวกรรมเครื่องกล ครั้งที่ 1	4,844.00	7 มี.ค. 2567	สำนักงานคณะเทคโนโลยีอุตสาหกรรม
บย.816/67	20 ก.พ. 2567	นางสาวลลิตี สิทธิบุญมา	จัดการเรียนการสอนรายวิชาปฏิบัติการพยาบาลมารดา ทารกและการผดุงครรภ์ 1	38,448.00	22 มี.ค. 2567	คณะพยาบาลศาสตร์
บย.817/67	20 ก.พ. 2567	นางสุวิมล ทาริงค์	เพื่อดำเนินโครงการยกระดับมาตรฐานคุณภาพสินค้าและบริการเชื่อมโยงเส้นทางการท่องเที่ยว (พื้นที่เทศบาลเมืองศรีสังขาลย์) จังหวัดสุโขทัย	70,650.00	22 มี.ค. 2567	สำนักงานคณะวิทยาศาสตร์และเทคโนโลยี
บย.818/67	20 ก.พ. 2567	นางสาวขวัญหทัย ยิ้มละมัย	ดำเนินโครงการเตรียมความพร้อมบัณฑิตพยาบาล (จริยศาสตร์ฯ)	29,460.00	22 มี.ค. 2567	คณะพยาบาลศาสตร์
บย.819/67	20 ก.พ. 2567	นายศิลปชัย ผึ้งพะยอม	เดินทางไปราชการจัดทำแผนที่ประชุมคนบดีและหัวหน้าสถาบันการศึกษาสาขาพยาบาลศาสตร์ของรัฐ	4,056.00	7 มี.ค. 2567	คณะพยาบาลศาสตร์
บย.820/67	20 ก.พ. 2567	นางสาวพรดรัล จุลกลีบ	ฝึกอบรมไอศกรีมของหวานหลากหลายชาติทำเองที่บ้านได้ง่ายๆ	4,100.00	22 มี.ค. 2567	สำนักงานคณะเทคโนโลยีการเกษตรและอาหาร
บย.821/67	20 ก.พ. 2567	นายทนงศักดิ์ แสงสว่างวัฒน์	เข้าร่วมประชุมแนวทางการทำงานร่วมกันระหว่าง 4 เครือข่ายที่ประชุมอธิการบดี ครั้งที่ 12567 และร่วมพิธีลงนามบันทึกข้อตกลง (MOU) การขับเคลื่อนนโยบายความยั่งยืนในสถาบันอุดมศึกษาไทย	7,270.00	7 มี.ค. 2567	กองกลาง
บย.822/67	21 ก.พ. 2567	นางสาวณัฐธิดา บุญเทียน	เพื่อดำเนินโครงการอบรมพัฒนาทักษะสื่อสาร การสื่อสารเชิงบวก ทักษะการพูด และการฟังอย่างตั้งใจการตอบคำถาม การกล่าวสรุปและปรับเปลี่ยนภาษาพูด	16,200.00	23 มี.ค. 2567	สำนักงานคณะสังคมศาสตร์และการพัฒนาท้องถิ่น
บย.823/67	21 ก.พ. 2567	ว่าที่ร้อยตรีหญิงนาตยา แก้ว	โครงการทำนุบำรุงศิลปะและวัฒนธรรม ปีการศึกษา 2566(ครั้งที่2)	23,700.00	23 มี.ค. 2567	คณะวิทยาการจัดการ
บย.824/67	21 ก.พ. 2567	นายสุรชัย เกตุนิล	ดำเนินโครงการเผยแพร่และสร้างความร่วมมือกับเครือข่ายด้านศิลปะและวัฒนธรรม จังหวัดนครราชสีมา	55,580.00	23 มี.ค. 2567	สำนักศิลปะและวัฒนธรรม
บย.825/67	21 ก.พ. 2567	นางสาวนันทนา ต่อนแก้ว	โครงการอบรมด้านจรรยาของเจ้าหน้าที่รักษาความปลอดภัย	11,550.00	23 มี.ค. 2567	กองกลาง
บย.826/67	21 ก.พ. 2567	นางนิตยา กะหมาย	ประชุมคณะกรรมการบริหารงานบุคคล (ก.บ.ม.) ครั้งที่ 160(2/2567)	28,500.00	23 มี.ค. 2567	กองบริหารงานบุคคล
บย.827/67	21 ก.พ. 2567	นายธงรบ อักษร	นิเทศน์ศึกษาฝึกประสบการณ์วิชาชีพ	1,296.00	8 มี.ค. 2567	สำนักงานคณะวิทยาศาสตร์และเทคโนโลยี

มหาวิทยาลัยราชภัฏพิบูลสงคราม  
รายชื่อบริการเงินยืมราชการ  
ประจำเดือน กุมภาพันธ์ 2567

เลขที่ บย.	วันที่ยืมเงิน	ชื่อ-สกุล	วัตถุประสงค์ที่ยืม	จำนวนเงิน	ครบกำหนดคืน	หน่วยงาน
บย.828/67	21 ก.พ. 2567	นางสาวณัฐธิดา สีแดง	เดินทางไปราชการเพื่อเข้าร่วมอบรม หลักสูตรการพัฒนาโครงการและการติดตาม ประเมินผลโครงการ ในวันที่ 23-25 กุมภาพันธ์ 2567	7,300.00	8 มี.ค. 2567	กองนโยบายและ แผน
บย.829/67	21 ก.พ. 2567	นางสาวธวัลรัตน์ สัมฤทธิ์	โครงการพัฒนาทักษะพื้นฐานการปฏิบัติงาน ทางวิศวกรรมสำหรับนักศึกษาสาขา วิศวกรรมอาหาร	4,500.00	23 มี.ค. 2567	หลักสูตรสาขาวิชา วิศวกรรมเกษตร และอาหาร
บย.830/67	21 ก.พ. 2567	นายชัชวรินทร์ นวลศรี	โครงการพัฒนานักศึกษาคณะศึกษาศาสตร์สาขาวิชา เทคโนโลยีระบบเกษตร	10,000.00	23 มี.ค. 2567	หลักสูตรสาขาวิชา เทคโนโลยีระบบ เกษตร
บย.831/67	21 ก.พ. 2567	นางสาวอารยา บุญศักดิ์	โครงการพัฒนาศักยภาพนักศึกษาและ ส่งเสริมทักษะการเรียนรู้ในศตวรรษที่ 21 หลักสูตรสาขาวิชาเกษตรศาสตร์	25,000.00	8 มี.ค. 2567	หลักสูตรสาขาวิชา เกษตรศาสตร์
บย.832/67	22 ก.พ. 2567	นายเอกกฤษ แก้วเจริญ	จัดโครงการค่ายวิเศษฯ สร้าง (เสริมเติม) ยืม	26,147.00	24 มี.ค. 2567	สำนักงานอธิการบดี
บย.833/67	23 ก.พ. 2567	นางสาวอินทรา โพธิ์ทอง	นำนักเรียนไปศึกษาแหล่งเรียนรู้อุทยาน ประวัติศาสตร์ศรีสขณาถัย และศูนย์วิจัยโรง นาบ้านไร่ จ.สุโขทัย	50,749.50	10 มี.ค. 2567	โรงเรียนสาธิต มหาวิทยาลัยราช ภัฏพิบูลสงคราม ฝ่ายปฐมวัยและ ประถมศึกษา
บย.834/67	23 ก.พ. 2567	นายอนวัช ผาลี	โครงการศูนย์การเรียนรู้เพื่อการพัฒนาการ บริหารจัดการทรัพยากรชุมชนอย่างยั่งยืน ตำบลท่าตาล อำเภอบางกระทุ่ม จังหวัด พิษณุโลก และ โครงการศูนย์การเรียนรู้เพื่อ การพัฒนาการบริหารจัดการทรัพยากร ชุมชนอย่างยั่งยืนตำบลเกาะตาเลี้ยง อำเภ ศรีสำโรง จังหวัดสุโขทัย	23,200.00	25 มี.ค. 2567	สำนักงานคณะ เทคโนโลยีการเกษตร และอาหาร
บย.835/67	23 ก.พ. 2567	นายปณเรศวร์ รัตนประดิษฐ์	โครงการการยกระดับและพัฒนาสินค้าชุมชน เพื่อส่งเสริมการจัดจำหน่าย คณะ เทคโนโลยีการเกษตรและอาหาร	24,800.00	25 มี.ค. 2567	สำนักงานคณะ เทคโนโลยีการเกษตร และอาหาร
บย.836/67	23 ก.พ. 2567	นางกัญญาวีร์ สมนึก	ประชุมกรรมการติดตามประเมินผลการ ปฏิบัติงาน	5,760.00	25 มี.ค. 2567	สำนักงานคณะ วิทยาศาสตร์และ เทคโนโลยี
บย.837/67	23 ก.พ. 2567	นายจุมพฏ พงศ์ศักดิ์ศรี	จัดโครงการพัฒนาแผนการบริหารจัดการ ศูนย์การเรียนรู้และทรัพยากรชุมชนเพื่อ รองรับการท่องเที่ยวด้วยกระบวนการมอง ภาพอนาคต ณ เทศบาลตำบลทุ่งหลวง จ. สุโขทัย	10,200.00	25 มี.ค. 2567	สำนักงานคณะ เทคโนโลยี อุตสาหกรรม
บย.838/67	23 ก.พ. 2567	นางธนัญญา ทิมเครือจีน	อบรมการพัฒนาหลักสูตร OBE	19,600.00	25 มี.ค. 2567	กองบริการ การศึกษา
บย.839/67	23 ก.พ. 2567	นายสรวิฑูฒิ กันทะจันทร์	อบรมเชิงปฏิบัติการ ระบบ ThaiJO สำหรับ บรรณาธิการ	5,000.00	10 มี.ค. 2567	คณะวิทยาการ จัดการ

มหาวิทยาลัยราชภัฏพิบูลสงคราม  
รายชื่อกู้หนี้ยืมเงินยืมราชการ  
ประจำเดือน กุมภาพันธ์ 2567

เลขที่ บย.	วันที่ยืมเงิน	ชื่อ-สกุล	วัตถุประสงค์ที่ยืม	จำนวนเงิน	ครบกำหนดคืน	หน่วยงาน
บย.840/67	23 ก.พ. 2567	นายประสิทธิ์ชัย นรากรณ์	อบรมเชิงปฏิบัติการ ระบบ ThaiJO สำหรับบรรณาธิการ	12,894.00	10 มี.ค. 2567	คณะวิทยาการ จัดการ
บย.841/67	23 ก.พ. 2567	นายภฤชณะ กลิ่นดี	โครงการกำหนดทิศทางหลักสูตรเพื่อเตรียมตัวปรับปรุงให้ทันยุคทันสมัย	9,940.00	25 มี.ค. 2567	สำนักงานคณะ เทคโนโลยี อุตสาหกรรม
บย.842/67	23 ก.พ. 2567	นางวันทนา แดงเรือง	จัดกิจกรรมตลาดนัดชุมชนสู่การพัฒนาเศรษฐกิจฐาน (หัวฝาย MARKET)	5,200.00	25 มี.ค. 2567	สำนักงานอธิการบดี
บย.843/67	23 ก.พ. 2567	นางภัทรทิพย์ ทองวัน	อบรมหลักสูตรการพัฒนาโครงการและการติดตามประเมินโครงการ/ค่าลงทะเบียนโครงการฝึกทักษะวิชาการทางรัฐศาสตร์	11,748.00	25 มี.ค. 2567	สำนักงานคณะ สังคมศาสตร์และ การพัฒนาท้องถิ่น
บย.844/67	23 ก.พ. 2567	นายไกรลาส มาตรมูล	โครงการเรียนรู้วิถีชีวิตตามหลักปรัชญาเศรษฐกิจพอเพียง	5,100.00	10 มี.ค. 2567	สำนักงานคณะ วิทยาศาสตร์และ เทคโนโลยี
บย.845/67	23 ก.พ. 2567	นางสาวธัญญาพร ก่องขันธ์	ดำเนินโครงการ ค่ายครูสู่โลกร้อน สมรณะครูสังคมศึกษา	29,200.00	25 มี.ค. 2567	สำนักงานคณะครุ ศาสตร์
บย.846/67	23 ก.พ. 2567	นางสาวปนัดดา กลุณาทล	ประชุมคณะกรรมการกำกับดูแลการเลี้ยงและใช้สัตว์ และผู้ทรงคุณวุฒิพิจารณาอ่านบทความวิจัยในงานวารสาร	10,675.00	25 มี.ค. 2567	สถาบันวิจัยและ พัฒนา
บย.847/67	23 ก.พ. 2567	นายเอกรงค์ ปั้นพงษ์	นิเทศนักศึกษาฝึกประสบการณ์วิชาชีพ	3,988.00	10 มี.ค. 2567	หลักสูตรสาขาวิชา นิเทศศาสตร์
บย.848/67	23 ก.พ. 2567	นางสาวณัฐพร ตั้งเจริญชัย	โครงการศึกษาดูงานสาขาวิชาวิศวกรรมการจัดการและโลจิสติกส์	51,280.00	25 มี.ค. 2567	หลักสูตรสาขาวิชา เทคโนโลยี อุตสาหกรรม
บย.849/67	23 ก.พ. 2567	นางสาวฟ้า วิไลชา	ดำเนินโครงการฝึกประสบการณ์วิชาชีพทางบรรณารักษศาสตร์และสารสนเทศศาสตร์	11,110.00	25 มี.ค. 2567	คณะมนุษยศาสตร์ และสังคมศาสตร์
บย.850/67	23 ก.พ. 2567	นายเรืองวุฒิ ชูติมา	ดำเนินงานโครงการพัฒนาทักษะ Soft Skills แก่นักศึกษาเพื่อส่งเสริมพัฒนาชุมชนท้องถิ่นด้วยกระบวนการวิศวกรรมสังคม	70,200.00	25 มี.ค. 2567	สำนักงานอธิการบดี
บย.851/67	23 ก.พ. 2567	นายอรรถพล ภูมิลา	จัดโครงการพี่ชวนน้องคิด เล่น เดิน สนุก	10,058.00	25 มี.ค. 2567	สำนักงานอธิการบดี
บย.852/67	27 ก.พ. 2567	นายชิตณรงค์ เพ็งแดง	โครงการพัฒนาศักยภาพชุมชนดิจิทัล บ้านทุ่งหลวง อ.คีรีมาศ จ.สุโขทัย ครั้งที่ 1	12,180.00	29 มี.ค. 2567	สำนักงานคณะ เทคโนโลยี อุตสาหกรรม
บย.853/67	27 ก.พ. 2567	นายมนตรี วงศ์ศิริวิทยา	โครงการศึกษาดูงานนักศึกษาวิศวกรรมเครื่องกล คณะเทคโนโลยีอุตสาหกรรม	51,040.00	29 มี.ค. 2567	หลักสูตรสาขาวิชา วิศวกรรมเครื่องกล
บย.854/67	27 ก.พ. 2567	นางสาววิภาดา ศรีเจริญ	นิเทศนักศึกษาฝึกประสบการณ์	8,522.00	14 มี.ค. 2567	สำนักงานคณะ วิทยาศาสตร์และ เทคโนโลยี



มหาวิทยาลัยราชภัฏพิบูลสงคราม  
รายชื่อลูกหนี้เงินยืมราชการ  
ประจำเดือน กุมภาพันธ์ 2567

เลขที่ บย.	วันที่ยืมเงิน	ชื่อ-สกุล	วัตถุประสงค์ที่ยืม	จำนวนเงิน	ครบกำหนดคืน	หน่วยงาน
บย.855/67	27 ก.พ. 2567	นายวิโรจน์ ดีก๊ะ	โครงการสร้างสุขภาวะ การป้องกันโรคและเพศศึกษา	5,100.00	14 มี.ค. 2567	สำนักงานคณะ วิทยาศาสตร์และ เทคโนโลยี
บย.856/67	27 ก.พ. 2567	นางสุภาวดี พันธุ์สุข	ดำเนินการโครงการพัฒนาศูนย์การเรียนรู้ภูมิ ปัญญาการผลิตถ่าน เพื่อการพัฒนาการ บริหารจัดการทรัพยากรชุมชนอย่างยั่งยืน ต. ชมพู่ อ.เนินมะปราง จ.พิษณุโลก	31,960.00	14 มี.ค. 2567	สำนักงานคณะ มนุษยศาสตร์และ สังคมศาสตร์
บย.857/67	27 ก.พ. 2567	นายสันติสุข คำอินทร์	ดำเนินโครงการพัฒนาศูนย์การเรียนรู้เพื่อ การพัฒนาการบริหารจัดการทรัพยากร ชุมชนอย่างยั่งยืน (พื้นที่ตำบลท่าสะแก อำเภอชาติตระการ จังหวัดพิษณุโลก) กิจกรรม ประชาคมเพื่อการวางแผนแบบมี ส่วนร่วมบริหารจัดการทรัพยากรชุมชนอย่าง ยั่งยืน	20,140.00	14 มี.ค. 2567	สำนักวิทยบริการ และเทคโนโลยี สารสนเทศ
บย.858/67	27 ก.พ. 2567	นางสุจิตรา เลิศเสมอ บุนยานันต์	ส่งเสริมทักษะการเรียนรู้ ศ.21	5,700.00	29 มี.ค. 2567	คณะมนุษยศาสตร์ และสังคมศาสตร์
บย.859/67	27 ก.พ. 2567	นายเจตน์นที ราชเมืองมูล	การประชุมวิชาการระดับชาติราชภัฏหมู่บ้าน จอมบึงวิจัย ครั้งที่ 12	6,952.00	14 มี.ค. 2567	สถาบันวิจัยและ พัฒนา
บย.860/67	27 ก.พ. 2567	นายอนิรุทธิ์ ชัยเสวก	โครงการส่งเสริมประชาธิปไตย ปีการศึกษา 2567	13,650.00	29 มี.ค. 2567	สำนักงานอธิการบดี
บย.861/67	27 ก.พ. 2567	นางสาวศิริภัสสร คำถาเครือ	เพื่อดำเนินการจัดการเรียนการสอนรายวิชา PA951 การบริหารการคลังสาธารณะและ งบประมาณ	10,000.00	29 มี.ค. 2567	สำนักงานคณะ สังคมศาสตร์และ การพัฒนาท้องถิ่น
บย.862/67	27 ก.พ. 2567	นางสาวกุลชญา สีวหงวน	เพื่อดำเนินโครงการพัฒนาศูนย์เรียนรู้เพื่อ การพัฒนาทรัพยากรชุมชนฯ	35,100.00	29 มี.ค. 2567	สำนักงานคณะ วิทยาศาสตร์และ เทคโนโลยี
บย.863/67	27 ก.พ. 2567	นางสาวรภัทร สำอางค์	เพื่อดำเนินโครงการพัฒนาศูนย์การเรียนรู้ (กิจกรรมถ่ายทอดเทคโนโลยีการหมักคอม บูชาเพื่อสุขภาพจากกล้วย)	29,900.00	29 มี.ค. 2567	สำนักงานคณะ วิทยาศาสตร์และ เทคโนโลยี
บย.864/67	27 ก.พ. 2567	นายเรืองฤทธิ์ ทองอยู่	ดำเนินกิจกรรมเตรียมความพร้อมบัณฑิต พยาบาลภาควิชาการพยาบาลผู้ใหญ่และ ผู้สูงอายุ	25,661.00	29 มี.ค. 2567	คณะพยาบาล ศาสตร์
บย.865/67	27 ก.พ. 2567	นางจันทร์นภา ศรีกุลกิจ	โครงการพัฒนานวัตกรรมทางการศึกษาเพื่อ พัฒนาท้องถิ่น ครั้งที่ 1 และโครงการเตรียม ความพร้อมนักศึกษาชั้นปีที่ 4 ก่อนฝึก ประสบการณ์วิชาชีพครู	54,500.00	29 มี.ค. 2567	สำนักงานคณะครุ ศาสตร์
บย.866/67	27 ก.พ. 2567	นางสาววิวรรธนี สังข์ทอง	ดำเนินโครงการสืบสานประเพณีการไหว้ครู ดนตรีคีตนาฏศิลป์	8,700.00	29 มี.ค. 2567	สำนักศิลปะและ วัฒนธรรม
บย.867/67	27 ก.พ. 2567	นางสาวนิภาวรรณ นาวาวัฒน์	นิเทศน์ศึกษา สาขาภาษาอังกฤษธุรกิจ	12,240.00	14 มี.ค. 2567	คณะมนุษยศาสตร์ และสังคมศาสตร์

มหาวิทยาลัยราชภัฏพิบูลสงคราม  
รายชื่อบริการที่เงินยืมราชการ  
ประจำเดือน กุมภาพันธ์ 2567

เลขที่ บย.	วันที่ยืมเงิน	ชื่อ-สกุล	วัตถุประสงค์ที่ยืม	จำนวนเงิน	ครบกำหนดคืน	หน่วยงาน
บย.868/67	27 ก.พ. 2567	นางอรุณรัตน์ ณ น่าน	ดำเนินโครงการพัฒนาโรงเรียนสาธิตให้เป็นต้นแบบฯ	115,750.00	29 มี.ค. 2567	โรงเรียนสาธิต มหาวิทยาลัยราชภัฏพิบูลสงคราม ฝ่ายปฐมวัยและ
บย.869/67	27 ก.พ. 2567	นางสาวจุฑาทิพย์ ประดิพัทธ์	จัดโครงการสิ่งทอหัตถวิบูลย์พัฒนามหาวิทยาลัย	7,000.00	29 มี.ค. 2567	สำนักงานอธิการบดี
บย.870/67	28 ก.พ. 2567	นายสุรดิษฐ์ รุจินาม	ปฏิบัติหน้าที่รับ-ส่ง ท่านตำรวจ รักษาสวรรค์ องคมนตรี และคณะ	2,240.00	15 มี.ค. 2567	กองกลาง
บย.871/67	28 ก.พ. 2567	นายภรณ์ยู ชำน้ำคู้	นิเทศนักศึกษา สาขาวิชาวิทยาศาสตร์	828.00	15 มี.ค. 2567	คณะวิทยาการ จัดการ
บย.872/67	28 ก.พ. 2567	นายเทวัญ ทาเกิด	ร่วมโครงการสัมมนาเครือข่ายสำนักวิทยบริการและเทคโนโลยีสารสนเทศ มหาวิทยาลัยราชภัฏทั่วประเทศ ครั้งที่ 11 ณ โรงแรมณิจันทร์รีสอร์ท จังหวัดจันทบุรี	18,000.00	15 มี.ค. 2567	สำนักวิทยบริการ และเทคโนโลยี สารสนเทศ
บย.873/67	28 ก.พ. 2567	นายคงศักดิ์ ศรีแก้ว	จัดอบรมเชิงปฏิบัติการ (Training and Workshop) และค่าตอบแทนเจ้าหน้าที่โครงการอุทยานวิทยาศาสตร์ภาคเหนือ ประจำเดือนกุมภาพันธ์ 2567 จำนวน 6 คน	235,700.00	30 มี.ค. 2567	โครงการอุทยาน วิทยาศาสตร์ ภาคเหนือ (อวน.)
บย.874/67	28 ก.พ. 2567	นางสาวปรารณา ศิริสอาด	โครงการการพัฒนาและยกระดับผลิตภัณฑ์ผ้าใยบัว เพื่อผลักดันผลิตภัณฑ์ของที่ระลึกจังหวัดพิษณุโลก	34,800.00	30 มี.ค. 2567	สำนักงานคณะ เทคโนโลยี อุตสาหกรรม
บย.875/67	28 ก.พ. 2567	นางกาญจนา วงษ์วัฒนพงษ์	ดำเนินโครงการพัฒนาศักยภาพเทคโนโลยีดิจิทัลด้านการจัดจำหน่ายผลิตภัณฑ์เพื่อชุมชน	9,100.00	30 มี.ค. 2567	สำนักงานคณะ มนุษยศาสตร์และ สังคมศาสตร์ สถานศึกษาพิเศษ
บย.876/67	28 ก.พ. 2567	นายเสกสรรค์ ศิวาลัย	ดำเนินโครงการศตวรรษที่ 21	21,450.00	30 มี.ค. 2567	วิทยาศาสตร์และ เทคโนโลยี
บย.877/67	29 ก.พ. 2567	นายสาธิต มณีโชติ	1.ประชุมเตรียมงานสมโภชน์วัดในพระอุปลักษณ์ ณ มรภ.ขม 2.ลงนามความร่วมมือฯ ณ อวน.มข. 3.ฝึกอบรมหลักสูตรส่งเสริมคุณภาพกรรมการสภาอุดมศึกษาและผู้บริหารระดับสูง(สบส.รุ่น1)ประจำปี2567 ณ รร.the Bakerley กทม. 4.ร่วมงาน10ปีนวัตกรรมกรรมการจ้างคนพิการ ณ สสส.กทม. 5.ประชุม ทป	34,230.00	16 มี.ค. 2567	กองกลาง
บย.878/67	29 ก.พ. 2567	นายพิทักษ์ อยู่มี	เข้าร่วมอบรมหลักสูตรนักบริหารการเงินการคลังภาครัฐระดับสูง (บงส.) รุ่น 11 ณ กรมบัญชีกลาง เขตพญาไท กรุงเทพมหานคร	7,940.00	16 มี.ค. 2567	กองกลาง
บย.879/67	29 ก.พ. 2567	ร้อยตำรวจเอกหญิงกิ่งแก้ว ส้ารวัยริน	ดำเนินโครงการเตรียมฝึกประสบการณ์วิชาชีพฯ	38,400.00	31 มี.ค. 2567	สำนักงานคณะ วิทยาศาสตร์และ เทคโนโลยี

มหาวิทยาลัยราชภัฏพิบูลสงคราม  
 รายชื่อลูกหนี้เงินยืมราชการ  
 ประจำเดือน กุมภาพันธ์ 2567

เลขที่ บย.	วันที่ยืมเงิน	ชื่อ-สกุล	วัตถุประสงค์ที่ยืม	จำนวนเงิน	ครบกำหนดคืน	หน่วยงาน
บย.880/67	29 ก.พ. 2567	นางสาวเปรมนภา สีโสภา	การพัฒนา up skills/re skills/new skills ที่เกี่ยวข้องและทันต่อสถานการณ์บรรจุในแพลตฟอร์ม online/onsite/hybrid (พัฒนาหลักสูตรอบรมระยะสั้น 20 หลักสูตร)	20,400.00	31 มี.ค. 2567	สำนักงานคณะกรรมการเทคโนโลยีการเกษตรและอาหาร
บย.881/67	29 ก.พ. 2567	นางสาวนฤมล พุ่มเมือง	เพื่อดำเนินโครงการเตรียมฝึกประสบการณ์วิชาชีพสาขานิติศาสตร์ (ผ)	2,700.00	31 มี.ค. 2567	สำนักงานคณะกรรมการพัฒนาท้องถิ่น
บย.882/67	29 ก.พ. 2567	นางสาววัชรีย์ อินทะชิต	ดำเนินโครงการ Upskill - Reskill การสอนหลักภาษาและวรรณคดีไทย	14,875.00	31 มี.ค. 2567	สำนักงานคณะกรรมการการศึกษาศาสตร์
บย.883/67	29 ก.พ. 2567	นายไพโรจน์ เขียวระยอง	โครงการถ่ายทอดประสบการณ์ที่สู้น้อง	19,650.00	31 มี.ค. 2567	สำนักงานคณะกรรมการวิทยาศาสตร์และเทคโนโลยี
บย.884/67	29 ก.พ. 2567	นายจิรพงษ์ มหนิธิวงศ์	โครงการอบรมเสริมทักษะด้านภาษาอังกฤษแก่นักศึกษาชั้นปีสุดท้ายของคณะวิทยาการจัดการ (ครั้งที่2 รอบอบรมพร้อมตัว)	16,800.00	31 มี.ค. 2567	คณะวิทยาการจัดการ
			รวม	15,295,779.94		

## เงินมัดจำประกันสัญญา

65

ณ วันที่ 29 กุมภาพันธ์ 2567

ลำดับ	รายการ	จำนวนเงิน	เลขที่ บร.	วันที่	หน้าบัญชี	หมายเหตุ
1	บริษัทอเวิร์นจ	12,000.00	บร.19991/45	27/10/2546	ส.10	ค้ำมัดจำประกันร้านค้า
2	นางพวงทิพย์วัฒนประเสริฐ	4,000.00	บร49019082	1/06/2549	ส.85	ค้ำมัดจำประกันร้านค้า
3	น.ส.อัญชลี เอมพลานนท์	2,600.00	บร49019098	1/06/2549	ส.85	ค้ำมัดจำประกันร้านค้า
4	นายไพฑูรย์ มุททาหัตถการ	30,000.00	บร49023339	21/07/2549	ส112	ค้ำมัดจำประกันร้านค้า
5	นางพวงทิพย์ วัฒนประเสริฐ	5,000.00	บร49023891	25/08/2549	ส129	ค้ำมัดจำประกันร้านค้า
6	นางศรีวรา สุวรรณนะ	3,000.00	บร5578	11/01/2550	ส.40	ค้ำมัดจำประกันร้านค้า
7	นายจตุรงค์ มีเวชสม	1,000.00	51030071	24/09/2551	รว240	ค้ำมัดจำประกันร้านค้า
8	สายหยุด	3,000.00	บร54027742	11/08/2554	ส176	ค้ำมัดจำประกันร้านค้า
9	บริษัท ปีลิ่งค มีเดีย จำกัด	15,600.00	บร1075/44	18/01/2560	รว32	ค้ำมัดจำประกันร้านค้า
10	รอบบรรเจิด (หอพักนักศึกษา)	19,000.00	60029498	07/08/2560	ส183	ค้ำมัดจำประกันร้านค้า
11	นายสุขุม ฉายศิลป์รุ่งเรือง(ร้านฝ้ายเงิน)	5,000.00	60030435	15/08/2560	ส188	ค้ำมัดจำประกันร้านค้า
12	นายสุขุม ฉายศิลป์รุ่งเรือง(ร้านฝ้ายเงิน)	4,000.00	60030974	18/08/2560	ส191	ค้ำมัดจำประกันร้านค้า
13	รอบบรรเจิด (หอพักนักศึกษา)	5,000.00	60033463	01/09/2560	ส1(เล่ม2)	ค้ำมัดจำประกันร้านค้า
14	บริษัท ซีพี ออลล์ จำกัด (มหาชน) สำนักงานใหญ่	90,000.00	61002831	09/11/2560	ส27	ค้ำมัดจำประกันร้านค้า
15	นางสวัสดิ์ ก้อนแก้ว	2,000.00	61003325	17/11/2560	ส35	ค้ำมัดจำประกันร้านค้า
16	นางวราภรณ์ แซ่กั๊ง	2,000.00	61003329	17/11/2560	ส35	ค้ำมัดจำประกันร้านค้า
17	คุณราเชนทร์ ยอดบุรี	500.00	บร1483/19	28/11/2561	ส53	ค้ำมัดจำประกันร้านค้า
18	คุณเกษร โพธิ์งาม	2,000.00	บร1483/20	28/11/2561	ส53	ค้ำมัดจำประกันร้านค้า
19	คุณนงเยาว์ ทกสูงเนิน	1,500.00	บร1483/21	28/11/2561	ส53	ค้ำมัดจำประกันร้านค้า
20	คุณเปรมจิตร เกตุทอง	2,000.00	บร1483/22	28/11/2561	ส53	ค้ำมัดจำประกันร้านค้า
21	คุณปัทมา เกตุขาว	2,000.00	บร1483/24	28/11/2561	ส53	ค้ำมัดจำประกันร้านค้า
22	คุณสุณันท์ ทองแดง	500.00	บร1483/26	28/11/2561	ส53	ค้ำมัดจำประกันร้านค้า
23	คุณสมจิตร พุ่มพยอม	2,000.00	บร1483/27	28/11/2561	ส53	ค้ำมัดจำประกันร้านค้า
24	บริษัท บีเอฟเคที (ประเทศไทย) จำกัด	12,000.00	บร1561/7	28/08/2562	น31903	ค้ำมัดจำประกันร้านค้า
25	อบต.พิจิตร	2,250.00	บร1590/12	14/11/2562	น30313	ค้ำมัดจำประกันผลงาน
26	บริษัท ซีพี ออลล์ จำกัด (มหาชน) สำนักงานใหญ่	7,500.00	6300017033	30/03/2563	น31392	ค้ำมัดจำประกันร้านค้า
27	บริษัท ซีพี ออลล์ จำกัด (มหาชน) สำนักงานใหญ่	9,000.00	6300017034	30/03/2563	น31392	ค้ำมัดจำประกันร้านค้า
28	นางสาวเวณิกา กลิ่นแย้ม	3,000.00	บร1717/2	01/12/2563	น30473	ค้ำมัดจำประกันร้านค้า
29	ห้างหุ้นส่วนจำกัด บียอนด์ มิลค์ (0653560002901)	24,000.00	6400005633	07/01/2564	น30750	ค้ำมัดจำประกันร้านค้า
30	ห้างหุ้นส่วนจำกัด พิชญโลกโมเตอร์นออฟฟิศ	103,749.37	6400006513	19/01/2564	น30867	ค้ำมัดจำประกันสัญญา

## เงินมัดจำประกันสัญญา

66

ณ วันที่ 29 กุมภาพันธ์ 2567

ลำดับ	รายการ	จำนวนเงิน	เลขที่ บร.	วันที่	หน้าบัญชี	หมายเหตุ
31	บมจ.ซีพี ออลล์ (สำนักงานใหญ่)	9,000.00	6400011079	18/03/2564	น31335	ค้ำมัดจำประกันร้านค้า
32	บริษัท จีเอทีอี 2000 จำกัด	43,900.00	6400014972	05/08/2564	น32302	ค้ำมัดจำประกันสัญญา
33	บริษัท วันซอพท์ แอนด์ โอเอ จำกัด	17,600.00	6500000730	28/10/2564	น30135	ค้ำมัดจำประกันสัญญา
34	บริษัท แฮร์ริส ฮอว์ค จำกัด	7,350.00	6500002567	08/01/2565	น30692	ค้ำมัดจำประกันสัญญา
35	บริษัท แฮร์ริส ฮอว์ค จำกัด	25,000.00	6500003000	19/01/2565	น30776	ค้ำมัดจำประกันสัญญา
36	บริษัท เอสพี พัฒนา การโยธา จำกัด	8,250.00	6500003875	11/02/2565	น30966	ค้ำมัดจำประกันสัญญา
37	บริษัท เอส พี วี ไอ จำกัด (มหาชน)	32,400.00	6500005963	02/04/2565	น31389	ค้ำมัดจำประกันร้านค้า
38	ห้างหุ้นส่วนจำกัด กิจจากการช่าง	84,250.00	6500007234	12/05/2565	น31658	ค้ำมัดจำประกันสัญญา
39	บริษัท เมธานันท์ คอนสตรัคชั่น จำกัด	23,750.00	6500008068	06/06/2565	น31827	ค้ำมัดจำประกันสัญญา
40	นายณัฐวัฒน์ ชุ่มชื่นทรัพย์	1,000.00	6500010090	26/07/2565	น32192	เงินมัดจำขายทอดตลาด
41	นางจิระพร อนันต์ภัทรากุล	2,000.00	6500010257	27/07/2565	น32202	ค้ำมัดจำประกันร้านค้า
42	นายวรเทพ ทองเกิน	1,000.00	6500010259	27/07/2565	น32202	ค้ำมัดจำประกันร้านค้า
43	นางสุนทรี พงศาปาน	2,000.00	6500010508	04/08/2565	น32262	ค้ำมัดจำประกันร้านค้า
44	ห้างหุ้นส่วนจำกัด มานพก่อสร้าง 08	9,910.00	6500010970	16/08/2565	น32366	ค้ำมัดจำประกันสัญญา
45	บริษัท ไบโอ กรีนเฮาส์ จำกัด	10,650.00	6500011249	26/08/2565	น32464	ค้ำมัดจำประกันสัญญา
46	หุ้นส่วนผู้จัดการ ห้างหุ้นส่วนจำกัด ไผ่ท่าโพธิ์	20,750.00	6500011252	26/08/2565	น32465	ค้ำมัดจำประกันสัญญา
47	บริษัท วันซอพท์ แอนด์ โอเอ จำกัด (สำนักงานใหญ่)	23,000.00	6500011786	07/09/2565	น32557	ค้ำมัดจำประกันสัญญา
48	บริษัท ว.วิศวกรรมพลังงานไทย จำกัด	50,000.00	6500012179	21/09/2565	น32681	ค้ำมัดจำประกันสัญญา
49	นางศิริรภา พรหมคำ	2,000.00	6600000195	07/10/2565	น30031	ค้ำมัดจำประกันร้านค้า
50	นางสาวพรลภัส แสงแผน	2,000.00	6600000196	07/10/2565	น30031	ค้ำมัดจำประกันร้านค้า
51	นางสาวสำรวย พวงศรี	2,000.00	6600000197	07/10/2565	น30031	ค้ำมัดจำประกันร้านค้า
52	นายชินบุญ บุญแลบ	2,000.00	6600000198	07/10/2565	น30031	ค้ำมัดจำประกันร้านค้า
53	นายกุลดิศ ด้วงสัน	2,000.00	6600000199	07/10/2565	น30031	ค้ำมัดจำประกันร้านค้า
54	นางประกอบ พุ่มจันทร์	2,000.00	6600000200	07/10/2565	น30031	ค้ำมัดจำประกันร้านค้า
55	นางสาวปาหนัน สุขสวัสดิ์	2,000.00	6600000202	07/10/2565	น30031	ค้ำมัดจำประกันร้านค้า
56	นางสาวรัตติยา รักนาค	2,000.00	6600000203	07/10/2565	น30031	ค้ำมัดจำประกันร้านค้า
57	นางสาวนพรัตน์ รักนาค	2,000.00	6600000206	07/10/2565	น30031	ค้ำมัดจำประกันร้านค้า
58	นางสาวสุพรรณษา เบ้าสารี	2,000.00	6600000207	07/10/2565	น30031	ค้ำมัดจำประกันร้านค้า
59	ส.ต.คมสิงห์ โมราเพ็ง	2,000.00	6600000208	07/10/2565	น30031	ค้ำมัดจำประกันร้านค้า
60	นางนภาพร ราชรองเมือง	2,000.00	6600000209	07/10/2565	น30031	ค้ำมัดจำประกันร้านค้า

## เงินมัดจำประกันสัญญา

67

ณ วันที่ 29 กุมภาพันธ์ 2567

ลำดับ	รายการ	จำนวนเงิน	เลขที่ บร.	วันที่	หน้าบัญชี	หมายเหตุ
61	นางสมจิตร บัวชุม	2,000.00	6600000210	07/10/2565	น30031	ค้ำมัดจำประกันร้านค้า
62	นางทวิ คุ่มพุ่ม	2,000.00	6600000211	07/10/2565	น30031	ค้ำมัดจำประกันร้านค้า
63	นางสาวประชากรณ์ ประจำเมือง	2,000.00	6600000212	07/10/2565	น30031	ค้ำมัดจำประกันร้านค้า
64	นางศิริลักษณ์ ฉาวบุตร	2,000.00	6600000213	07/10/2565	น30031	ค้ำมัดจำประกันร้านค้า
65	นางรุจิรา เมฆสุวรรณ	2,000.00	6600000215	07/10/2565	น30031	ค้ำมัดจำประกันร้านค้า
66	นางสาวปนัดดา ประจำเมือง	2,000.00	6600000216	07/10/2565	น30031	ค้ำมัดจำประกันร้านค้า
67	นางจำเนียร จงปรีเปรม	2,000.00	6600000217	07/10/2565	น30031	ค้ำมัดจำประกันร้านค้า
68	นางพุทธชาติ สุนทรชฐาน	2,000.00	6600000218	07/10/2565	น30031	ค้ำมัดจำประกันร้านค้า
69	นางสาวอัญชนันท์ เจริญ	2,000.00	6600000219	07/10/2565	น30031	ค้ำมัดจำประกันร้านค้า
70	นางสาวอรทัย พึ่งโพธิ์	1,000.00	6600000220	07/10/2565	น30031	ค้ำมัดจำประกันร้านค้า
71	นางโนรี เต็ง	1,000.00	6600000221	07/10/2565	น30031	ค้ำมัดจำประกันร้านค้า
72	นางเช่อม บัวศักดิ์	3,000.00	6600000222	07/10/2565	น30031	ค้ำมัดจำประกันร้านค้า
73	นางสาวยุพิน ขจรศรี	3,000.00	6600000223	07/10/2565	น30031	ค้ำมัดจำประกันร้านค้า
74	นางสาวกรวรรณ ทองสอน	2,000.00	6600000229	07/10/2565	น30031	ค้ำมัดจำประกันร้านค้า
75	นางสาวทัศนีย์ ทองสอน	2,000.00	6600000230	07/10/2565	น30031	ค้ำมัดจำประกันร้านค้า
76	นางสุรีฉาย เพียรทำ	2,000.00	6600000255	07/10/2565	น30031	ค้ำมัดจำประกันร้านค้า
77	นางสาวมะลิ ใจคุ้ม	2,000.00	6600000256	07/10/2565	น30031	ค้ำมัดจำประกันร้านค้า
78	นางจิระพร อนันต์ภัทรากุล	2,000.00	6600000265	07/10/2565	น30031	ค้ำมัดจำประกันร้านค้า
79	นางสาววันเพ็ญ พรหมไทย์	2,000.00	6600000266	07/10/2565	น30031	ค้ำมัดจำประกันร้านค้า
80	ห้างหุ้นส่วนจำกัด พี 99 ซัพพลายเออร์	11,700.00	6600000252	07/10/2565	น30036	ค้ำมัดจำประกันสัญญา
81	นายบัณฑิต พิมพ์ตะคุ	2,000.00	6600000279	08/10/2565	น30041	ค้ำมัดจำประกันร้านค้า
82	นายนิสธพงศ์ สุดารัตน์	2,000.00	6600000364	11/10/2565	น30049	ค้ำมัดจำประกันร้านค้า
83	นางสุคนธ์ ทองแดง	500.00	6600000498	15/10/2565	น30067	ค้ำมัดจำประกันร้านค้า
84	นางสาวสมณธา บรรจงศิลป์	2,000.00	6600000747	26/10/2565	น30133	ค้ำมัดจำประกันร้านค้า
85	นางนวลศรี ลำขวัญ	700.00	6600001064	05/11/2565	น30234	ค้ำมัดจำประกันร้านค้า
86	บริษัท อีระ โซลูชั่น คอนโทรล จำกัด	22,470.00	6600001445	21/11/2565	น30329	ค้ำมัดจำประกันสัญญา
87	ห้างหุ้นส่วนจำกัด พี 99 ซัพพลายเออร์	9,390.00	6600001463	21/11/2565	น30331	ค้ำมัดจำประกันสัญญา
88	บริษัท เบิร์ด ดีไซน์ จำกัด (สำนักงานใหญ่)	23,500.00	6600002085	02/12/2565	น30432	ค้ำมัดจำประกันสัญญา
89	ห้างหุ้นส่วนจำกัด กันธิญา เอ็นจิเนียริง	14,998.00	6600002428	08/12/2565	น30471	ค้ำมัดจำประกันสัญญา
90	บริษัท วันซอฟต์แวร์ แอนด์ โอเอ จำกัด	6,500.00	6600002889	15/12/2565	น30514	ค้ำมัดจำประกันสัญญา

## เงินมัดจำประกันสัญญา

68

ณ วันที่ 29 กุมภาพันธ์ 2567

ลำดับ	รายการ	จำนวนเงิน	เลขที่ บร.	วันที่	หน้าบัญชี	หมายเหตุ
91	ห้างหุ้นส่วนจำกัด เสือพานิช 99	24,000.00	6600003103	20/12/2565	น30555	ค้ำมัดจำประกันสัญญา
92	บริษัท นากา อินโนเวชั่น เทคโนโลยี จำกัด	24,950.00	6600003104	20/12/2565	น30555	ค้ำมัดจำประกันสัญญา
93	นางสาวพัชรสุดา พรหมสี	2,000.00	6600003106	21/12/2565	น30565	ค้ำมัดจำประกันร้านค้า
94	บริษัท พี พี เคมีคอลแอนด์โฮลดิ้ง จำกัด	9,000.00	6600003124	22/12/2565	น30571	ค้ำมัดจำประกันสัญญา
95	ห้างหุ้นส่วนจำกัด วีวีเอส เทคโนโลยี	22,000.00	6600003125	22/12/2565	น30571	ค้ำมัดจำประกันสัญญา
96	ห้างหุ้นส่วนจำกัด วีวีเอส เทคโนโลยี	8,450.00	6600003127	22/12/2565	น30571	ค้ำมัดจำประกันสัญญา
97	นายจิรศักดิ์ นวลศรี	9,000.00	6600003270	27/12/2565	น30602	ค้ำมัดจำประกันร้านค้า
98	นางจิระพร อนันต์ภัทรากุล	2,000.00	6600003284	27/12/2565	น30605	ค้ำมัดจำประกันร้านค้า
99	นางกนกวรรณ ละออจิตรี	2,000.00	6600004391	09/01/2566	น30693	ค้ำมัดจำประกันร้านค้า
100	ห้างหุ้นส่วนจำกัด รมนิยาฉัตร	44,000.00	6600005010	24/01/2566	น30813	ค้ำมัดจำประกันสัญญา
101	ห้างหุ้นส่วนจำกัด ข.วานิชเฟอร์นิเจอร์	6,875.00	6600005157	27/01/2566	น30841	ค้ำมัดจำประกันสัญญา
102	บริษัท พี.เอ็ม.ดี.ไซน์ จำกัด	150,000.00	6600005325	31/01/2566	น30879	ค้ำมัดจำประกันสัญญา
103	ทจก. พีเอ็มเจริญรุ่งเรือง เอ็นจิเนียริ่ง แอนด์เซอร์วิส	154,000.00	6600005336	31/01/2566	น30879	ค้ำมัดจำประกันสัญญา
104	นางสาวสุมณฑา บรรจงศิลป์	2,000.00	6600005935	07/02/2566	น30944	ค้ำมัดจำประกันร้านค้า
105	นายเชาวฤทธิ์ แจ่มใส	2,000.00	6600006241	10/02/2566	น30968	ค้ำมัดจำประกันร้านค้า
106	บริษัท เคทีพี 888 อินเตอร์เนชั่นแนล จำกัด	9,550.00	6600006686	20/02/2566	น31034	ค้ำมัดจำประกันสัญญา
107	บริษัท มัสเซลสปอร์ต จำกัด	92,613.00	6600006673	20/02/2566	น31036	ค้ำมัดจำประกันสัญญา
108	นางอัจฉรา สิริวิจนะ	2,000.00	6600006963	27/02/2566	น31097	ค้ำมัดจำประกันร้านค้า
109	ห้างหุ้นส่วนจำกัด พี 99 ซัพพลายเออร์	24,450.00	6600007100	01/03/2566	น31123	ค้ำมัดจำประกันสัญญา
110	บริษัท พีเคเอ็ม กรีน กรุ๊ป จำกัด	89,476.00	6600007163	02/03/2566	น31137	ค้ำมัดจำประกันสัญญา
111	ห้างหุ้นส่วนจำกัด วีวีเอส เทคโนโลยี	42,900.00	6600007230	02/03/2566	น31137	ค้ำมัดจำประกันสัญญา
112	ร้านอ้วนดีไซน์ โดยนายภัทรธร ฉ่ำชูศรี	9,850.00	6600007358	03/03/2566	น31145	ค้ำมัดจำประกันสัญญา
113	ห้างหุ้นส่วนจำกัด โยธากร เอ็นจิเนียริ่ง	117,500.00	6600007617	08/03/2566	น31168	ค้ำมัดจำประกันสัญญา
114	สถาบันวิจัยและพัฒนาพลังงานนครพิงค์ มหาวิทยาลัยเชียงใหม่	17,655.00	6600007791	09/03/2566	น31174	ค้ำมัดจำประกันสัญญา
115	ร้านโตเร็คเตอร์เซอร์วิส	7,425.00	6600008113	15/03/2566	น31219	ค้ำมัดจำประกันสัญญา
116	ห้างหุ้นส่วนจำกัด วีวีเอส เทคโนโลยี	17,250.00	6600008193	16/03/2566	น31241	ค้ำมัดจำประกันสัญญา
117	บริษัท แอล จี อีเล็กทรอนิกส์ (ประเทศไทย) จำกัด	19,730.80	6600008308	20/03/2566	น31259	ค้ำมัดจำประกันสัญญา
118	ห้างหุ้นส่วน วีวีเอส เทคโนโลยี	56,400.00	6600008315	21/03/2566	น31267	ค้ำมัดจำประกันสัญญา
119	ร้านวิโรจน์เซอร์วิส	23,850.00	6600008654	29/03/2566	น31330	ค้ำมัดจำประกันสัญญา
120	ห้างหุ้นส่วนจำกัด รัตมี	48,530.00	6600008655	29/03/2566	น31330	ค้ำมัดจำประกันสัญญา

## เงินมัดจำประกันสัญญา

69

ณ วันที่ 29 กุมภาพันธ์ 2567

ลำดับ	รายการ	จำนวนเงิน	เลขที่ บร.	วันที่	หน้าบัญชี	หมายเหตุ
121	ห้างหุ้นส่วนจำกัด พีเอ็มเจริญรุ่งเรือง เอ็นจิเนียริง แอนด์ เซอร์วิส	147,500.00	6600009109	07/04/2566	น31426	ค่ามัดจำประกันสัญญา
122	ห้างหุ้นส่วนจำกัด รมณียฉัตร	23,000.00	6600010639	18/05/2566	น31682	ค่ามัดจำประกันสัญญา
123	ร้านศรีเจริญยนต์	19,000.00	6600010640	19/05/2566	น31694	ค่ามัดจำประกันสัญญา
124	ห้างหุ้นส่วนจำกัด พี 99 ซัพพลายเออร์	24,500.00	6600010782	23/05/2566	น31728	ค่ามัดจำประกันสัญญา
125	บริษัท แฮร์ริส ฮอร์ด จำกัด	15,000.00	6600011287	01/06/2566	น31828	ค่ามัดจำประกันสัญญา
126	บริษัท แฮร์ริส ฮอร์ด จำกัด	24,175.00	6600011294	01/06/2566	น31828	ค่ามัดจำประกันสัญญา
127	หจก.ป.ชัยเจริญ 36	12,500.00	6600011429	02/06/2566	น31836	ค่ามัดจำประกันสัญญา
128	ศูนย์ส่งเสริมอุตสาหกรรมภาคที่ 3	7,225.00	6600011961	12/06/2566	น31894	ค่ามัดจำประกันสัญญา
129	หจก.พิทักษ์ชนวุฒิกการโยธา	22,040.25	6600011970	13/06/2566	น31905	ค่ามัดจำประกันสัญญา
130	นางสาวปนัดดา อุทรัพย์	20,904.00	6600011971	13/06/2566	น31905	ค่ามัดจำประกันสัญญา
131	นางสาวชัชวดี ใจวงศ์	21,924.00	6600011972	13/06/2566	น31905	ค่ามัดจำประกันสัญญา
132	หจก.พิทักษ์ชนวุฒิกการโยธา	2,959.75	6600012020	14/06/2566	น31924	ค่ามัดจำประกันสัญญา
133	นางสาวชัชวดี ใจวงศ์	3,076.00	6600012021	14/06/2566	น31924	ค่ามัดจำประกันสัญญา
134	นางสาวปนัดดา อุทรัพย์	4,096.00	6600012022	14/06/2566	น31924	ค่ามัดจำประกันสัญญา
135	ห้างหุ้นส่วนจำกัด ชาญมีเดียซัพพลาย (สำนักงานใหญ่)	16,675.00	6600012101	19/06/2566	น31953	ค่ามัดจำประกันสัญญา
136	ห้างหุ้นส่วนจำกัด ยนต์สยาม	13,536.00	6600012129	21/06/2566	น31981	ค่ามัดจำประกันสัญญา
137	บริษัท ดี.เอฟ.ไอ.คอร์เปอเรชั่น จำกัด	19,225.00	6600012122	21/06/2566	น31982	ค่ามัดจำประกันสัญญา
138	ห้างหุ้นส่วนจำกัด ข.วานิชเฟอร์นิเจอร์	6,750.00	6600012138	22/06/2566	น31987	ค่ามัดจำประกันสัญญา
139	ห้างหุ้นส่วนจำกัด เสือพานิช ๙๙	24,958.00	6600012146	23/06/2566	น32001	ค่ามัดจำประกันสัญญา
140	นางสาวกัลยรัตน์ พิณดนตรี	1,000.00	6600012163	24/06/2566	น32010	ค่ามัดจำประกันร้านค้า
141	นางสาวเพ็ญอุษา ปานใจนาม	1,000.00	6600012167	24/06/2566	น32010	ค่ามัดจำประกันร้านค้า
142	คุณจิรศักดิ์ นวลศรี	4,975.00	6600012231	27/06/2566	น32030	ค่ามัดจำประกันสัญญา
143	บริษัท ธาตุพนม เอ็นจิเนียริง จำกัด	190,000.00	6600012254	28/06/2566	น32037	ค่ามัดจำประกันสัญญา
144	ห้างหุ้นส่วนจำกัด รมณียฉัตร	25,000.00	6600012283	28/06/2566	น32040	ค่ามัดจำประกันสัญญา
145	คุณจิรศักดิ์ นวลศรี	25,000.00	6600012301	29/06/2566	น32053	ค่ามัดจำประกันสัญญา
146	นายจิรศักดิ์ นวลศรี	19,000.00	6600012311	30/06/2566	น32063	ค่ามัดจำประกันสัญญา
147	บริษัท เมธานันท์ คอนสตรัคชั่น จำกัด	24,750.00	6600012331	03/07/2566	น32072	ค่ามัดจำประกันสัญญา
148	บริษัท เมธานันท์ คอนสตรัคชั่น จำกัด	19,750.00	6600012882	11/07/2566	น32144	ค่ามัดจำประกันสัญญา
149	บริษัท อินดัสเทรียล แมชชีนเนอร์ แอนด์ อีควิปเมนท์ จำกัด	174,500.00	6600013245	20/07/2566	น32218	ค่ามัดจำประกันสัญญา
150	ห้างหุ้นส่วนจำกัด เทพโปรด คลีนนิ่ง	12,626.00	6600013309	21/07/2566	น32228	ค่ามัดจำประกันสัญญา



## เงินมัดจำประกันสัญญา

70

ณ วันที่ 29 กุมภาพันธ์ 2567

ลำดับ	รายการ	จำนวนเงิน	เลขที่ บร.	วันที่	หน้าบัญชี	หมายเหตุ
151	บริษัท เอสทีแอนด์บี เทคโนโลยี จำกัด	6,405.00	6600013436	26/07/2566	น32265	ค้ำมัดจำประกันสัญญา
152	นางวรรณมา แก้วเขียวเหลือง	2,000.00	6600013582	29/07/2566	น32279	ค้ำมัดจำประกันร้านค้า
153	ห้างหุ้นส่วนจำกัดเพมัส พรินท์	7,480.00	6600013777	07/08/2566	น32314	ค้ำมัดจำประกันสัญญา
154	ห้างหุ้นส่วนจำกัด เสือพานิช99	7,356.00	6600014314	19/08/2566	น32396	ค้ำมัดจำประกันสัญญา
155	บริษัท พิชญ์โลก ไอที ซิตี จำกัด	6,360.00	6600014537	24/08/2566	น32437.1	ค้ำมัดจำประกันสัญญา
156	ร้านพิชัย แอร์ เซอร์วิส	5,300.00	6600014596	25/08/2566	น32454	ค้ำมัดจำประกันสัญญา
157	ห้างหุ้นส่วนจำกัด วีวีเอส เทคโนโลยี	24,900.00	6600014649	25/08/2566	น32456	ค้ำมัดจำประกันสัญญา
158	ห้างหุ้นส่วนจำกัด วีวีเอส เทคโนโลยี	11,000.00	6600014650	25/08/2566	น32456	ค้ำมัดจำประกันสัญญา
159	นายจรัสศักดิ์ นวลศรี	6,500.00	6600014812	28/08/2566	น32482	ค้ำมัดจำประกันสัญญา
160	บริษัท พี.เอ็ม.ดี.ไซน์ จำกัด	22,500.00	6600015352	31/08/2566	น32523	ค้ำมัดจำประกันสัญญา
161	ห้างหุ้นส่วนจำกัด ข.วานิชเพอร์นิเจอร์	10,320.00	6600015991	04/09/2566	น32544	ค้ำมัดจำประกันสัญญา
162	ร้านวิโรจน์ เซอร์วิส	7,500.00	6600016499	18/09/2566	น32659	ค้ำมัดจำประกันสัญญา
163	บริษัท บ็อกซ์บราวน์ จำกัด	12,000.00	6600016498	18/09/2566	น32660	ค้ำมัดจำประกันสัญญา
164	ร้านต้องคนทำแอร์	6,440.00	6600016680	25/09/2566	น32766	ค้ำมัดจำประกันสัญญา
165	ร้านต้องคนทำแอร์	7,000.00	6600016681	25/09/2566	น32766	ค้ำมัดจำประกันสัญญา
166	ห้างหุ้นส่วนจำกัด ข.วานิช เพอร์นิเจอร์	8,625.00	6600016792	27/09/2566	น32810	ค้ำมัดจำประกันสัญญา
167	ห้างหุ้นส่วนจำกัดนิบุคกุล เซ็นเตอร์ฟอริประหลักษณ์นกลชกษณัมภ์ประเทศไทย	6,362.63	6700000155	07/10/2566	น30031	ค้ำมัดจำประกันสัญญา
168	ห้างหุ้นส่วนจำกัด วีวีเอส เทคโนโลยี	6,380.00	6700000286	16/10/2566	น30065	ค้ำมัดจำประกันสัญญา
169	ห้างหุ้นส่วนจำกัด วีวีเอส เทคโนโลยี	11,000.00	6700000288	16/10/2566	น30065	ค้ำมัดจำประกันสัญญา
170	ห้างหุ้นส่วนจำกัด ข.วานิชเพอร์นิเจอร์	11,000.00	6700000289	16/10/2566	น30065	ค้ำมัดจำประกันสัญญา
171	ห้างหุ้นส่วนจำกัด ข.วานิชเพอร์นิเจอร์	24,700.00	6700000290	16/10/2566	น30065	ค้ำมัดจำประกันสัญญา
172	บริษัท ซีพี ออลล์ จำกัด (มหาชน)	3,600.00	6700000313	17/10/2566	น30072	ค้ำมัดจำประกันร้านค้า
173	บริษัท ซีพี ออลล์ จำกัด (มหาชน)	3,600.00	6700000314	17/10/2566	น30072	ค้ำมัดจำประกันร้านค้า
174	ทจก.ศรีกรุง กรู๊ป (1967)	24,900.00	6700000479	24/10/2566	น30106	ค้ำมัดจำประกันสัญญา
175	ห้างหุ้นส่วนจำกัด พี 99 ซุปพลายเออร์ (สำนักงานใหญ่)	24,950.00	6700000510	25/10/2566	น30121	ค้ำมัดจำประกันสัญญา
176	บริษัท เมธานันท์ คอนสตรัคชั่น จำกัด	23,750.00	6700000687	31/10/2566	น30167	ค้ำมัดจำประกันสัญญา
177	ห้างหุ้นส่วนจำกัด ศรีกรุงกรู๊ป (1967)	24,450.00	6700000690	31/10/2566	น30167	ค้ำมัดจำประกันสัญญา
178	ห้างหุ้นส่วนจำกัด พีแอล คลีน โซลูชั่น แอนด์ เซอร์วิส	14,980.00	6700000714	31/10/2566	น30167	ค้ำมัดจำประกันสัญญา
179	บริษัท พิชญ์โลก ไอที ซิตี จำกัด	7,223.00	6700000717	31/10/2566	น30167	ค้ำมัดจำประกันสัญญา
180	บริษัท พิชญ์โลก ไอที ซิตี จำกัด	13,000.00	6700000718	31/10/2566	น30167	ค้ำมัดจำประกันสัญญา

## เงินมัดจำประกันสัญญา

71

ณ วันที่ 29 กุมภาพันธ์ 2567

ลำดับ	รายการ	จำนวนเงิน	เลขที่ บร.	วันที่	หน้าบัญชี	หมายเหตุ
181	ห้างหุ้นส่วนจำกัด รุ่งเรืองกิจ ทราฟฟิค	7,800.00	6700000770	02/11/2566	น30184	ค้ำมัดจำประกันสัญญา
182	ร้านพัฒนศิลป์	11,000.00	6700000772	02/11/2566	น30184	ค้ำมัดจำประกันสัญญา
183	บริษัท พิชญโลก ไอที ซิตี จำกัด	8,400.00	6700000863	07/11/2566	น30214	ค้ำมัดจำประกันสัญญา
184	บริษัท พิชญโลก ไอที ซิตี จำกัด	10,800.00	6700000865	07/11/2566	น30214	ค้ำมัดจำประกันสัญญา
185	นายจิรศักดิ์ นวลศรี	15,000.00	6700000922	09/11/2566	น30236	ค้ำมัดจำประกันสัญญา
186	นายจิรศักดิ์ นวลศรี	15,000.00	6700000923	09/11/2566	น30236	ค้ำมัดจำประกันสัญญา
187	นางสาวศาวินี กำคำ	2,000.00	6700001101	16/11/2566	น30277	ค้ำมัดจำประกันร้านค้า
188	ห้างหุ้นส่วนจำกัด วีวีเอส เทคโนโลยี	5,930.00	6700001212	20/11/2566	น30306	ค้ำมัดจำประกันสัญญา
189	นางสาวพัทยา ม่วงมัน	1,000.00	6700001377	23/11/2566	น30328	ค้ำมัดจำประกันร้านค้า
190	ห้างหุ้นส่วนจำกัด วีวีเอส เทคโนโลยี	5,400.00	6700001941	07/12/2566	น30440	ค้ำมัดจำประกันสัญญา
191	ห้างหุ้นส่วนจำกัด วีวีเอส เทคโนโลยี	6,975.00	6700001942	07/12/2566	น30440	ค้ำมัดจำประกันสัญญา
192	ห้างหุ้นส่วนจำกัด พี99 ซับพลายเออร์	5,100.00	6700001957	07/12/2566	น30440	ค้ำมัดจำประกันสัญญา
193	บริษัท พิชญโลก ไอที ซิตี จำกัด	6,235.00	6700001979	07/12/2566	น30440	ค้ำมัดจำประกันสัญญา
194	บริษัท เต็มสามารถ จำกัด	14,500.00	6700002187	14/12/2566	น30485	ค้ำมัดจำประกันสัญญา
195	ห้างหุ้นส่วนจำกัด สมควรกรโยธา	24,850.00	6700002406	22/12/2566	น30542	ค้ำมัดจำประกันสัญญา
196	ร้านออฟเซ็ทดีไซน์ แอนด์ พรินต์ติ้ง	6,600.00	6700003138	09/01/2567	น30659	ค้ำมัดจำประกันสัญญา
197	บริษัท บีเอฟเคที (ประเทศไทย) จำกัด	12,000.00	6700004067	30/01/2567	น30788	ค้ำมัดจำประกันสัญญา
198	ร้านต่อเซอร์วิส	13,500.00	6700004426	05/02/2567	น30841	ค้ำมัดจำประกันสัญญา
199	นายณุกน เอมพิน	15,540.00	6700004575	07/02/2567	น30870	ค้ำมัดจำประกันสัญญา
200	บริษัท วันซอฟต์แวร์ แอนด์ ไอเอ จำกัด	9,250.00	6700005061	12/02/2567	น30905	ค้ำมัดจำประกันสัญญา
201	ห้างหุ้นส่วนจำกัด พี99 ซับพลายเออร์(สำนักงานใหญ่)	9,143.50	6700004997	12/02/2567	น30907	ค้ำมัดจำประกันสัญญา
202	ร้านต้นน้ำเซอร์วิส	7,745.00	6700005108	13/02/2567	น30911	ค้ำมัดจำประกันสัญญา
203	ห้างหุ้นส่วนจำกัด ดีไลน์ อีเล็คทริก เพาเวอร์ ซิสเต็ม	9,500.00	6700005775	19/02/2567	น30968	ค้ำมัดจำประกันสัญญา
204	ห้างหุ้นส่วนจำกัด เมืองธรรมการไฟฟ้า	17,500.00	6700005977	21/02/2567	น30995	ค้ำมัดจำประกันสัญญา
205	นายชินบุญ บุญแลบ	- 2,000.00		จ่ายเข้า ร.466/65และร.25/64		รอดตรวจสอบคืนเงิน
206	นายกุลดิศ ด้วงสัน	- 2,000.00		จ่ายเข้า ร.466/65และร.25/64		รอดตรวจสอบคืนเงิน
	รวมทั้งสิ้น	3,461,217.30				

## มหาวิทยาลัยราชภัฏพิบูลสงคราม

## รายงานบัญชีเงินฝากธนาคาร เงินออกงบประมาณ

ณ วันที่ 29 กุมภาพันธ์ 2567

ลำดับ	ธนาคาร	สาขา	ประเภทบัญชี	เลขที่บัญชี	คงเหลือ	หมายเหตุ	การดำเนินการ
1	ธ.กรุงไทย จำกัด	พิษณุโลก	ประจำ	601-2-38627-3	23,218,980.36	อัตราดอกเบี้ย 1.10	
2	ธ.กรุงไทย จำกัด	บิขี พิษณุโลก	ประจำ	662-9-01756-0	6,611,907.59	อัตราดอกเบี้ย 1.50	
3	ธ.กรุงเทพ จำกัด	ถนนเรศวร	ประจำ	549-2-13647-7	38,180,865.87	อัตราดอกเบี้ย 1.2	
4	ธ.กรุงเทพ จำกัด	ม.ราชภัฏฯ	ประจำ	660-2-01293-9	46,300,260.26	อัตราดอกเบี้ย 1.2	
5	ธ.กรุงเทพ จำกัด	ถนนเรศวร	ประจำ	549-2-13123-9	246,961.37	อัตราดอกเบี้ย 1.2	
6	ธ.กรุงเทพ จำกัด	ถนนเรศวร	ประจำ	549-2-13976-0	14,218,116.08	อัตราดอกเบี้ย 1.15	
7	ธ.ไทยพาณิชย์	โลตัสท่าทอง	ประจำ	462-0-37762-9	8,106,686.87	อัตราดอกเบี้ย 1.05	
8	ธ.ไทยพาณิชย์	เซ็นทรัลพลาซา	ประจำ	461-5-30952-6	20,081,132.90	อัตราดอกเบี้ย 1.05/1.25	
9	ธ.เกียรตินาคินภัทร	พิษณุโลก	ประจำ	30-0113788-7	-	-	
10	ธ.อาคารสงเคราะห์	พิษณุโลก	ประจำ	011-21-002906-4	24,233,120.70	อัตราดอกเบี้ย 1.25/1.90/2.20	
11	ธ.อาคารสงเคราะห์	พิษณุโลก	ประจำ	011-21-002990-9	20,500,000.00	อัตราดอกเบี้ย 0.80/2.60	
12	ธ.ไทยพาณิชย์	โลตัส พิษณุโลก	ประจำ	939-1-03628-9	200,000,000.00	อัตราดอกเบี้ย 1.25/1.35	
<b>รวมรายได้สะสม</b>					<b>401,698,032.00</b>		

## มหาวิทยาลัยราชภัฏพิบูลสงคราม

## รายงานบัญชีเงินฝากธนาคาร เงินคงงบประมาณ

ณ วันที่ 29 กุมภาพันธ์ 2567

ลำดับ	ธนาคาร	สาขา	ประเภทบัญชี	เลขที่บัญชี	คงเหลือ	หมายเหตุ	การดำเนินการ
13	ธ.กรุงไทย จำกัด	ถนนสิงห์วัฒน์	ประจำ 3,6 เดือน	644-2-01454-1	88,915,773.92	อัตราดอกเบี้ย 1.10	
14	ธ.กรุงไทย จำกัด	บึงสี พิษณุโลก	ประจำ 7 เดือน	662-9-01754-4	10,085,169.77	อัตราดอกเบี้ย 1.50	
15	ธ.กรุงเทพ จำกัด	ม.ราชภัฏฯ	ประจำ 3 เดือน	660-2-00960-4	34,470,495.45	อัตราดอกเบี้ย 1.20	
16	ธ.กสิกรไทย	เซ็นทรัลพลาซา	ประจำ 6 เดือน	294-3-00250-1	1,075,198.30	อัตราดอกเบี้ย 1.0	
17	ธ.ไทยพาณิชย์	เซ็นทรัลพลาซา	ประจำ 6 เดือน	462-0-33612-8	10,000,000.00	อัตราดอกเบี้ย 1.25	
18	ธ.ไทยพาณิชย์	โลตัสท่าทอง	ประจำ 6 เดือน	462-0-36202-2	66,608,111.32	อัตราดอกเบี้ย 1.25	
19	ธ.อาคารสงเคราะห์	พิษณุโลก	ประจำ 3 เดือน	011-21-003058-6	20,000,000.00	อัตราดอกเบี้ย 2.15	
20	ธ.เกียรตินาคินภัทร	พิษณุโลก	ประจำ 6 เดือน	30-0114109-7	20,000,000.00	อัตราดอกเบี้ย 1.60/2.10	
21	ธ. แลนด์แอนด์เฮาส์ จำกัด	พิษณุโลก	ประจำ 6 เดือน	004-3-00322-5	15,161,793.45	อัตราดอกเบี้ย 2.40	
รวมเงินฝากประเภทประจำ					266,316,542.21		
22	ธ.กรุงไทย จำกัด	ถนนสิงห์วัฒน์	ออมทรัพย์	644-0-64140-9	473,222.14	เงินกู้ยืม กยศ.	
23	ธ.กรุงไทย จำกัด	พิษณุโลก	ออมทรัพย์	601-0-83539-9	202.87	กรอ ปี2555	
24	ธ.กรุงไทย จำกัด	พิษณุโลก	ออมทรัพย์	601-0-93798-1	45,588,103.37	เงินรายได้	
25	ธ.กรุงไทย จำกัด	ถนนสิงห์วัฒน์	ออมทรัพย์	644-1-24886-7	38,452,099.63	บัญชีออมทรัพย์เพื่อโอนจ่ายเช็ค	
26	ธ.กรุงไทย จำกัด	ถนนสิงห์วัฒน์	ออมทรัพย์	644-1-24887-5	438,002.53	คชจ.บริหารการกองทุนฯ	

## มหาวิทยาลัยราชภัฏพิบูลสงคราม

## รายงานบัญชีเงินฝากธนาคาร เงินคงบบประมาณ

ณ วันที่ 29 กุมภาพันธ์ 2567

ลำดับ	ธนาคาร	สาขา	ประเภทบัญชี	เลขที่บัญชี	คงเหลือ	หมายเหตุ	การดำเนินการ
27	ธ.กรุงไทย จำกัด	ถนนสิงห์วัฒน์	ออมทรัพย์	644-0-10035-1	321,119.87	เงินกู้ กรอปปีก่า	
28	ธ.กรุงไทย จำกัด	ถนนสิงห์วัฒน์	ออมทรัพย์	644-0-03187-2	406,894.91	เงินรายได้	
29	ธ.กรุงไทย จำกัด	ถนนสิงห์วัฒน์	ออมทรัพย์	644-0-64683-4	7,850.21	กองทุน-ววน (สถาบันวิจัย)	
30	ธ.กรุงเทพ จำกัด	ม.ราชภัฏฯ	ออมทรัพย์	660-0-00622-2	11,101,676.42	บัญชีออมทรัพย์เพื่อโอนจ่ายเช็ค	
31	ธ.กรุงเทพ จำกัด	ม.ราชภัฏฯ	ออมทรัพย์	660-0-23699-3	9,541,236.04	บัญชีรับเงินค่าเช่าร้านค้าสวัสดิการ คิมเงินออม	
32	ธ.กรุงเทพ จำกัด	ม.ราชภัฏฯ	ออมทรัพย์	660-0-27368-1	541.81	มรพส -UPW	
33	ธ.กรุงเทพ จำกัด	ถนนนเรศวร	ออมทรัพย์	549-0-74371-2	6,934,951.31	บัญชีออมทรัพย์รับเงินค่าลงทะเบียน	
34	ธ.ไทยพาณิชย์	เซ็นทรัลพลาซา	ออมทรัพย์	405-424257-7	855,055.45	บัญชีออมทรัพย์ที่ต้องรับดอกเบี้ยฝากประจำ	
35	ธ.กสิกรไทย	เซ็นทรัลพลาซา	ออมทรัพย์	294-2-35038-7	444,590.12	บัญชีออมทรัพย์เพื่อรับดอกเบี้ยฝากประจำ	
36	ธ.ออมสิน	นางพญา	ออมทรัพย์	0202-7-260044-4	2,486.36	GSB Innovation Club	
37	ธ.อาคารสงเคราะห์	พิษณุโลก	ออมทรัพย์	011-11-015402-3	199,542.63	รอรับดอกเบี้ยเงินฝากประจำ	
38	ธ.เกียรตินาคินภัทร	พิษณุโลก	ออมทรัพย์	20-0381654-1	221,239.53	รอรับดอกเบี้ยเงินฝากประจำ	
รวมเงินฝากประเภทออมทรัพย์					114,988,815.20		
39	ธ.กรุงไทย จำกัด	ถนนสิงห์วัฒน์	กระแสรายวัน	644-6-00385-4	130,000.00	เงินรายได้(บัญชีจ่ายเช็ค)	
40	ธ.กรุงไทย จำกัด	พิษณุโลก	กระแสรายวัน	601-6-00022-1	-	รอรับการชำระเงินจากเครื่องEDC	

## มหาวิทยาลัยราชภัฏพิบูลสงคราม

## รายงานบัญชีเงินฝากธนาคาร เงินออกงบประมาณ

ณ วันที่ 29 กุมภาพันธ์ 2567

ลำดับ	ธนาคาร	สาขา	ประเภทบัญชี	เลขที่บัญชี	คงเหลือ	หมายเหตุ	การดำเนินการ
41	ธ.กรุงไทย จำกัด	พิษณุโลก	กระแสรายวัน	601-6-06373-8	3,791,250.00	เงินลงทะเบียน	
42	ธ.กรุงเทพ จำกัด	ถนนนครสวรรค์	กระแสรายวัน	549-3-00346-0	-	เงินรายได้(บัญชีจ่ายเช็ค)	
43	ธ.กรุงเทพ จำกัด	ม.ราชภัฏฯ	กระแสรายวัน	660-3-00077-6	-	เงินรายได้(บัญชีจ่ายเช็ค)	
44	ธ.ธกส.	พิษณุโลก	กระแสรายวัน	027-5-00209-4	100,500.00	เงินลงทะเบียน	
45	ธ.กสิกรไทย	เซ็นทรัลพลาซา	กระแสรายวัน	067-3-77851-8	-	เงินลงทะเบียน	
46	ธ.กสิกรไทย	เซ็นทรัลพลาซา	กระแสรายวัน	067-3-72209-1	322,050.00	ค่าออกใบรับรองและอื่นๆ	
รวมเงินฝากประเภทกระแสรายวัน					4,343,800.00		
รวมเงินฝากประเภทออมทรัพย์และกระแสรายวัน					119,332,615.20		
รวมเงินฝากธนาคารและเงินลงทุนทั้งสิ้น					787,347,189.41		
คงเหลือเงินทุนหมุนเวียนที่สามารถใช้ได้ (ลำดับที่ 13-46)					385,649,157.41		

## ฐานะทางการเงินในส่วนของเงินสด เงินฝากธนาคาร และเงินลงทุน

ณ วันที่ 29 กุมภาพันธ์ 2567

หน่วย : บาท

1. เงินสดคงเหลือประจำเดือน	
2. เงินฝากธนาคาร	
2.1 เงินรายได้สะสม เงินฝากประจำ ( เริ่มตั้งแต่ปี ป.ม. 2559 )	401,698,032.00
2.2 เงินฝากประจำ	266,316,542.21
2.3 เงินฝากออมทรัพย์และกระแสรายวัน	119,332,615.20
	รวมทั้งสิ้น 787,347,189.41

หมายเหตุ 1. เงินสด และเงินฝากธนาคาร จำนวน 787.35 ล้านบาท ( หัก ) เงินรายได้สะสม 401.69 ล้านบาท คงเหลือเงินทุนหมุนเวียนที่สามารถใช้ได้ 385.65 ล้านบาท

รายละเอียดเงินฝากธนาคารและพันธบัตรรัฐบาลของเงินรายได้สะสม 401,698,032.00 บาท

เงินฝากธนาคาร

บัญชีธนาคาร ดังนี้

1. ธนาคารอาคารสงเคราะห์ 44,733,120.70 บาท
2. ธนาคารกรุงไทย 29,830,887.95 บาท
3. ธนาคารกรุงเทพ 98,946,203.58 บาท
4. ธนาคารไทยพาณิชย์ 228,187,819.77 บาท

รวมทั้งสิ้น 401,698,032.00 บาท

ตารางแสดงเวลาครบกำหนดตามระยะเวลาฝากของเงินรายได้สะสม ดังนี้

ที่	รายการ	จำนวนเงิน	ปีงบประมาณ 2567			ปีงบประมาณ 2568	ปีงบประมาณ 2570
			ไตรมาส 2	ไตรมาส 3	ไตรมาส 4	ไตรมาส 2	ไตรมาส 1
1	ธนาคารอาคารสงเคราะห์	44,733,120.70	13,985,148.11	8,453,416.68	7,294,555.91	-	15,000,000.00
2	ธนาคารกรุงไทย	29,830,887.95	6,611,907.59	20,295,580.36	2,923,400.00	-	-
3	ธนาคารกรุงเทพ	98,946,203.58	52,999,640.22	31,728,447.28	-	14,218,116.08	-
4	ธนาคารไทยพาณิชย์	228,187,819.77	17,147,541.12	200,000,000.00	11,040,278.65	-	-
	รวมทั้งสิ้น	401,698,032.00	90,744,237.04	260,477,444.32	21,258,234.56	14,218,116.08	15,000,000.00

ตารางแสดงดอกเบี้ยรับจากเงินรายได้สะสม

ที่	บัญชีธนาคาร	จำนวนเงินฝาก	ดอกเบี้ยรับ ต.ค.66 - ก.พ.67	ประเภทประจำ (เดือน)	อัตรา ดอกเบี้ย (%)
1	ธนาคารอาคารสงเคราะห์	44,733,120.70	108,167.17	6,36 เดือน	0.80/1.25/1.90/2.20/2.60
2	ธนาคารกรุงไทย	29,830,887.95	87,924.85	6,7 เดือน	1.10/1.50
3	ธนาคารกรุงเทพ	98,946,203.58	157,109.16	3,12 เดือน	1.2
4	ธนาคารไทยพาณิชย์	228,187,819.77	331,320.45	6,12 เดือน	1.05/1.25/1.35
	รวมทั้งสิ้น	401,698,032.00	684,521.63		



รายละเอียดเงินฝากธนาคารของเงินฝากประจำ 266,316,542.21 บาท

บัญชีธนาคาร ดังนี้

1. ธนาคารกรุงไทย	99,000,943.69	บาท
2. ธนาคารกรุงเทพ	34,470,495.45	บาท
3. ธนาคารกสิกรไทย	1,075,198.30	บาท
4. ธนาคารไทยพาณิชย์	76,608,111.32	บาท
5. ธนาคารอาคารสงเคราะห์	20,000,000.00	บาท
6. ธนาคารเกียรตินาคิน	20,000,000.00	บาท
7. ธนาคาร แลนด์ แอนด์ เฮ้าส์	15,161,793.45	บาท

รวมทั้งสิ้น 266,316,542.21 บาท

ตารางแสดงเวลาครบกำหนดตามระยะเวลาฝากของเงินฝากประจำ ดังนี้

ที่	รายการ	จำนวนเงิน	ปีงบประมาณ 2567			ปีงบประมาณ 2568
			ไตรมาส 2	ไตรมาส 3	ไตรมาส 4	ไตรมาส 1
1	ธนาคารกรุงไทย	99,000,943.69	88,192,119.43	10,808,048.71	775.55	-
2	ธนาคารกรุงเทพ	34,470,495.45	-	34,470,495.45	-	-
3	ธนาคารกสิกรไทย	1,075,198.30	-	1,075,198.30	-	-
4	ธนาคารไทยพาณิชย์	76,608,111.32	-	76,608,111.32	-	-
5	ธนาคารอาคารสงเคราะห์	20,000,000.00	20,000,000.00	-	-	-
6	ธนาคารเกียรตินาคิน	20,000,000.00	-	-	10,000,000.00	10,000,000.00
7	ธนาคารแลนด์ แอนด์ เฮ้าส์	15,161,793.45	-	15,161,793.45	-	-
	รวมทั้งสิ้น	266,316,542.21	108,192,119.43	138,123,647.23	10,000,775.55	10,000,000.00

ตารางแสดงดอกเบี้ยรับจากเงินฝากประจำ

ที่	บัญชีธนาคาร	จำนวนเงินฝาก	ดอกเบี้ยรับ ต.ค.66 - ก.พ.67	ประเภทประจำ (เดือน)	อัตราดอกเบี้ย (% ต่อปี)
1	ธนาคารกรุงไทย	99,000,943.69	207,651.61	3,6,7	1.10/1.50
2	ธนาคารกรุงเทพ	34,470,495.45	161,635.73	3	1.2
3	ธนาคารกสิกรไทย	1,075,198.30	324.45	6	1
4	ธนาคารไทยพาณิชย์	76,608,111.32	9,425.74	6	1.25
5	ธนาคารอาคารสงเคราะห์	20,000,000.00	64,000.00	3	2.15
6	ธนาคารเกียรตินาคิน	20,000,000.00	67,575.34	6	1.6/2.10
7	ธนาคารแลนด์ แอนด์ เฮ้าส์	15,161,793.45	56,853.14	6	2.4
	รวมทั้งสิ้น	266,316,542.21	567,466.01		

รายละเอียดเงินฝากออมทรัพย์ และ กระแสรายวัน 119,332,615.20 บาท

เงินฝากออมทรัพย์ 114,988,815.20 บาท

เงินฝากกระแสรายวัน 4,343,800.00 บาท

บัญชีธนาคาร ดังนี้

เงินฝากออมทรัพย์

1. ธนาคารกรุงไทย	85,687,495.53 บาท
2. ธนาคารกรุงเทพ	27,578,405.58 บาท
3. ธนาคารกสิกรไทย	444,590.12 บาท
4. ธนาคารไทยพาณิชย์	855,055.45 บาท
5. ธนาคารอาคารสงเคราะห์	199,542.63 บาท
6. ธนาคารออมสิน	2,486.36 บาท
7. เกียรตินาคินภัทร	221,239.53 บาท

รวมทั้งสิ้น 114,988,815.20 บาท

เงินฝากกระแสรายวัน

1. ธนาคารกรุงไทย	3,921,250.00 บาท
2. ธนาคารกรุงเทพ	- บาท
3. ธนาคารเพื่อการเกษตรฯ	100,500.00 บาท
4. ธนาคารกสิกรไทย	322,050.00 บาท

รวมทั้งสิ้น 4,343,800.00 บาท

ตารางแสดงเงินฝากออมทรัพย์ และ เงินฝากกระแสรายวัน ดังนี้

ที่	รายการ	จำนวนเงิน	ปีงบประมาณ 2567
1	ธนาคารกรุงไทย	89,608,745.53	89,608,745.53
2	ธนาคารกรุงเทพ	27,578,405.58	27,578,405.58
3	ธนาคารกสิกรไทย	766,640.12	766,640.12
4	ธนาคารไทยพาณิชย์	855,055.45	855,055.45
5	ธนาคารอาคารสงเคราะห์	199,542.63	199,542.63
6	ธนาคารออมสิน	2,486.36	2,486.36
7	ธนาคารเพื่อการเกษตรฯ	100,500.00	100,500.00
8	ธนาคารเกียรตินาคินภัทร	221,239.53	221,239.53
	รวมทั้งสิ้น	119,332,615.20	119,332,615.20

ตารางแสดงดอกเบี้ยรับจากเงินฝากออมทรัพย์ แต่ละบัญชีธนาคาร

ที่	บัญชีธนาคาร	จำนวนเงินฝาก	ดอกเบี้ยรับ ต.ค.66 - ก.พ.67
1	ธนาคารกรุงไทย	85,687,495.53	168,985.61
2	ธนาคารกรุงเทพ	27,578,405.58	39,037.19
3	ธนาคารกสิกรไทย	444,590.12	972.31
4	ธนาคารไทยพาณิชย์	855,055.45	3,608.01
5	ธนาคารอาคารสงเคราะห์	199,542.63	1,475.77
6	ธนาคารออมสิน	2,486.36	2,486.36
7	ธนาคารเกียรตินาคินภัทร	221,239.53	-
	รวมทั้งสิ้น	114,988,815.20	216,565.25

กองทุนเงินรายได้

ประจำเดือนกุมภาพันธ์ 2567

มหาวิทยาลัยราชภัฏพิบูลสงคราม  
งบแสดงฐานะทางการเงิน กองทุนเงินรายได้  
ณ วันที่ 29 กุมภาพันธ์ 2567

	(หน่วย:บาท)			
	ปี 2567	%	ปี 2566	%
<b>สินทรัพย์</b>				
<b>สินทรัพย์หมุนเวียน</b>				
เงินสดและรายการเทียบเท่าเงินสด	56,448,901.37	62.92	58,199,914.47	64.11
ลูกหนี้ระยะสั้น	19,224.93	0.02	-	-
รวมสินทรัพย์หมุนเวียน	<u>56,468,126.30</u>	62.94	<u>58,199,914.47</u>	64.11
<b>สินทรัพย์ไม่หมุนเวียน</b>				
ลูกหนี้ระยะยาว	27,225,000.00	30.35	27,225,000.00	29.99
อาคารและสิ่งปลูกสร้าง - Interface	2,985,428.84	3.33	1,356,851.33	1.49
ครุภัณฑ์ - Interface	3,038,951.51	3.39	4,005,378.17	4.41
งานระหว่างก่อสร้าง - Interface	-	-	-	-
รวมสินทรัพย์ไม่หมุนเวียน	<u>33,249,380.35</u>	37.06	<u>32,587,229.50</u>	35.89
รวมสินทรัพย์	<u>89,717,506.65</u>	100.00	<u>90,787,143.97</u>	100.00
<b>สินทรัพย์สุทธิ/ส่วนของทุน</b>				
ทุน	53,336,844.82	59.45	53,336,844.82	58.75
รายได้สูง/ต่ำกว่าค่าใช้จ่ายสะสม	36,201,732.37	40.35	37,148,165.74	40.92
รายได้สูง/(ต่ำ)กว่าค่าใช้จ่ายสุทธิ	178,929.46	0.20	302,133.41	0.33
รวมสินทรัพย์สุทธิ/ส่วนของทุน	<u>89,717,506.65</u>	100.00	<u>90,787,143.97</u>	100.00
รวมหนี้สินและสินทรัพย์สุทธิ/ส่วนของทุน	<u>89,717,506.65</u>	100.00	<u>90,787,143.97</u>	100.00

หมายเหตุประกอบงบการเงินเป็นส่วนหนึ่งของรายงานการการเงินนี้

มหาวิทยาลัยราชภัฏพิบูลสงคราม  
 งบแสดงการดำเนินงานทางการเงิน กองทุนเงินรายได้  
 สำหรับรอบระยะเวลาบัญชี ตั้งแต่วันที่ 1 กุมภาพันธ์ 2567 ถึง 29 กุมภาพันธ์ 2567

(หน่วย:บาท)

	ปี 2567	%	ปี 2566	%
<b>รายได้</b>				
รายได้จากดอกเบี้ยรับและรายได้จากการลงทุน				
รับดอกเบี้ยเงินฝากธนาคาร	66,670.68	100.00	25,119.73	100.00
รายได้อื่นหรือเงินผลประโยชน์อื่น				
รับเงินจากเงินนอกงบประมาณ	-	-	-	-
รับเงินรายได้อื่น	-	-	-	-
รายได้จากการรับบริจาค				
รับเงินบริจาค	-	-	-	-
<b>รวมรายได้</b>	<b>66,670.68</b>	<b>100.00</b>	<b>25,119.73</b>	<b>100.00</b>
<b>ค่าใช้จ่าย</b>				
ค่าใช้จ่ายด้านการฝึกอบรม-ในประเทศ	-	-	-	-
ค่าเบี้ยเลี้ยง	-	-	-	-
ค่าที่พัก	-	-	-	-
ค่าใช้จ่ายเดินทางอื่น-ในประเทศ	-	-	-	-
ค่าวัสดุ	-	-	-	-
ค่าซ่อมแซมและค่าบำรุงรักษา	-	-	-	-
ค่าเชื้อเพลิง	-	-	-	-
ค่าจ้างเหมาบริการ - บุคคลภายนอก	-	-	-	-
ค่าธรรมเนียมธนาคาร	-	-	-	-
ค่าใช้จ่ายในการประชุม	-	-	-	-
ค่าใช้จ่ายอื่นๆ	-	-	-	-
ค่าตอบแทนการปฏิบัติงาน	-	-	-	-
ค่าเสื่อมราคา - อาคารและสิ่งปลูกสร้าง Interface	-	-	-	-
ค่าเสื่อมราคา - ครุภัณฑ์ Interface	-	-	-	-
<b>รวมค่าใช้จ่าย</b>	<b>-</b>	<b>-</b>	<b>-</b>	<b>-</b>
<b>รายได้สูง/(ต่ำ)กว่าค่าใช้จ่ายสุทธิ</b>	<b>66,670.68</b>	<b>100.00</b>	<b>25,119.73</b>	<b>100.00</b>

หมายเหตุประกอบงบการเงินเป็นส่วนหนึ่งของรายงานการเงินนี้

มหาวิทยาลัยราชภัฏพิบูลสงคราม  
 สรุปลงทุนเงินกู้ยืมกองทุนเงินรายได้  
 ณ วันที่ 29 กุมภาพันธ์ 2567

กองทุนเงินรายได้ มียอดเงินฝากธนาคารรวมกันทั้งสิ้น	56,448,901.37 บาท	รายละเอียดดังนี้
สรุปลงทุนเงินกู้ยืมและเงินฝากธนาคาร ดังนี้		
1.เงินฝากกระแสรายวัน	จำนวน	- บาท
2.เงินฝากประจำธนาคารกรุงไทย	จำนวน	56,422,336.44 บาท
3.เงินฝากประจำธนาคารกรุงเทพ	จำนวน	26,564.93 บาท
	รวมเป็นเงินทั้งสิ้น	<u>56,448,901.37 บาท</u>

ตารางแสดงเวลาครบกำหนดระยะเงินฝากธนาคารกองทุนเงินรายได้

รายการ	จำนวนเงิน	ปี ปม.2567			
		ไตรมาส 1	ไตรมาส 2	ไตรมาส 3	ไตรมาส 4
เงินหมุนเวียนในระบบ					
1 เงินฝากประจำธนาคารกรุงไทย 644-2-1452-5	56,422,336.44		1,394,732.64	52,282,433.98	2,745,169.82
2 เงินฝากประจำธนาคารกรุงเทพ 660-2-00938-0	26,564.93	-	-	26,564.93	-
3 กระแสรายวันธนาคารกรุงเทพ 549-3-00506-9	-	-	-	-	-
รวม	56,448,901.37	-	1,394,732.64	52,308,998.91	2,745,169.82

ตารางแสดงดอกเบี้ย

ที่	บัญชีธนาคาร	จำนวนเงินฝาก	ดอกเบี้ยรับ	ประเภทประจำ	อัตราดอกเบี้ย (% ต่อปี)
			ก.พ.-67	(เดือน)	
1	เงินฝากประจำ ธนาคารกรุงเทพ 660-2-00938-0	26,564.93	-	3	1.200
2	เงินฝากประจำ ธนาคารกรุงไทย 644-2-1452-5	35,560,694.14	66,670.68	3	0.900
3	เงินฝากประจำ ธนาคารกรุงไทย 644-2-1452-5	20,861,642.30	-	6	1.100
	รวมทั้งสิ้น	56,448,901.37	66,670.68		

มหาวิทยาลัยราชภัฏพิบูลสงคราม  
 งบทดลอง กองทุนเงินรายได้  
 ณ วันที่ 29 กุมภาพันธ์ 2567

ชื่อบัญชี		ยอดยกมา		เดือนนี้		คงเหลือ	
		เดบิต	เครดิต	เดบิต	เครดิต	เดบิต	เครดิต
1101010101	เงินสด						
1101030112	เงินฝาก Interface	-	-	-	-	-	-
1104010104	เงินฝากประจำ Interface	56,382,230.69	-	66,670.68	-	56,448,901.37	-
1102050107	รายได้ค้างรับบุคคลภายนอก	19,224.93	-	-	-	19,224.93	-
1201050198	ลูกหนี้อื่นระยะยาว ประเดิมโรงแรม	27,225,000.00	-	-	-	27,225,000.00	-
1205050101	อาคารและสิ่งปลูกสร้าง - Interface	3,222,115.23	-	-	-	3,222,115.23	-
1205050102	ค่าเสื่อมราคาสะสมอาคารและสิ่งปลูกสร้าง - Interface	-	236,686.39	-	-	-	236,686.39
1206170101	ครุภัณฑ์ - Interface	10,950,972.00	-	-	-	10,950,972.00	-
1206170102	ค่าเสื่อมราคาสะสมครุภัณฑ์ - Interface	-	7,912,020.49	-	-	-	7,912,020.49
1211010103	งานระหว่างก่อสร้าง - Interface	-	-	-	-	-	-
2101020199	เจ้าหนี้อื่น - บุคคลภายนอก	-	-	-	-	-	-
2111020199	เงินรับฝากอื่น	-	-	-	-	-	-
3101010101	รายได้สูง / (ต่ำ) กว่าค่าใช้จ่ายสุทธิ	-	-	-	-	-	-
3102010101	รายได้สูง / (ต่ำ) กว่าค่าใช้จ่ายสะสมยกมา	-	36,201,732.37	-	-	-	36,201,732.37
3102010102	บัญชีผลสะสมจากการแก้ไขข้อผิดพลาด	-	-	-	-	-	-
3105010101	ทุนของหน่วยงาน	-	53,336,844.82	-	-	-	53,336,844.82
4303010101	รายได้ดอกเบี้ยเงินฝากจากสถาบันการเงิน	-	112,258.78	-	66,670.68	-	178,929.46
4313010199	รายได้อื่น	-	-	-	-	-	-
5102010199	บัญชีค่าใช้จ่ายด้านการฝึกอบรม-ในประเทศ	-	-	-	-	-	-
5103010102	บัญชีค่าเบี้ยเลี้ยง	-	-	-	-	-	-
5103010103	บัญชีค่าที่พัก	-	-	-	-	-	-
5103010199	บัญชีค่าใช้จ่ายเดินทางอื่น-ในประเทศ	-	-	-	-	-	-
5104010104	บัญชีค่าวัสดุ	-	-	-	-	-	-
5104010107	บัญชีค่าซ่อมแซมและค่าบำรุงรักษา	-	-	-	-	-	-
5104010110	บัญชีค่าเชื้อเพลิง	-	-	-	-	-	-
5104010112	บัญชีค่าจ้างเหมาบริการ - บุคคลภายนอก	-	-	-	-	-	-
5104010115	บัญชีค่าธรรมเนียมธนาคาร	-	-	-	-	-	-
5104030207	บัญชีค่าใช้จ่ายในการประชุม	-	-	-	-	-	-
5104030299	บัญชีค่าใช้จ่ายอื่น ๆ	-	-	-	-	-	-
5104040102	บัญชีค่าตอบแทนการปฏิบัติงาน	-	-	-	-	-	-
5105010160	บัญชีค่าเสื่อมราคา - อาคารและสิ่งปลูกสร้าง Interface	-	-	-	-	-	-
5105010161	บัญชีค่าเสื่อมราคา - ครุภัณฑ์ Interface	-	-	-	-	-	-
รวมทั้งสิ้น		97,799,542.85	97,799,542.85	66,670.68	66,670.68	97,866,213.53	97,866,213.53

มหาวิทยาลัยราชภัฏพิบูลสงคราม  
 รายงานบัญชีเงินฝากธนาคาร กองทุนเงินรายได้  
 ณ วันที่ 29 กุมภาพันธ์ 2567

ลำดับ	ธนาคาร	ประเภทบัญชี		ประเภทบัญชี	ยอดยกมา		รับ - จ่ายเดือนนี้		คงเหลือ		หมายเหตุ
					เดบิต	เครดิต	เดบิต	เครดิต	เดบิต	เครดิต	
1	ธนาคารกรุงเทพ	กระแสรายวัน		549-3-00506-9	-	-	-	-	-	-	
รวม					-	-	-	-	-	-	
2	ธนาคารกรุงเทพ	ประจำ	3 เดือน	660-2-00938-0	26,564.93	-	-	-	26,564.93	-	
3	ธนาคารกรุงไทย	ประจำ	3,6 เดือน	644-2-01452-5	56,355,665.76	-	66,670.68	-	56,422,336.44	-	
รวม					56,382,230.69	-	66,670.68	-	56,448,901.37	-	
รวมทั้งสิ้น					56,382,230.69	-	66,670.68	-	56,448,901.37	-	



## สรุปผลการดำเนินงานเงินกองทุนเงินรายได้ รายได้และค่าใช้จ่ายประจำปี 2567

ประจำเดือนกุมภาพันธ์ 2567 และสำหรับงวด 5 เดือน (1 ตุลาคม 2566 - 29 กุมภาพันธ์ 2567 และ 1 ตุลาคม 2565 - 29 กุมภาพันธ์ 2566)

ลำดับ	รายการ	ประจำเดือน	ประจำเดือน	ประจำปีงบประมาณ 2567	ประจำปีงบประมาณ 2566	% ระหว่างปี	
		กุมภาพันธ์ 2567	กุมภาพันธ์ 2566	ตุลาคม 2566 - กุมภาพันธ์ 2567	ตุลาคม 2565 - กุมภาพันธ์ 2566	(เพิ่มขึ้น/ลดลง)	
<b>รายได้</b>							
1	รายได้จากดอกเบี้ยรับและรายได้จากการลงทุน						
	รับดอกเบี้ยเงินฝากธนาคาร	66,670.68	25,119.73	178,929.46	79,533.41	124.97	เพิ่มขึ้น
2	รายได้อื่นหรือเงินผลประโยชน์อื่น						
	รับเงินจากเงินนอกงบประมาณ	-	-	-	292,600.00	(100.00)	ลดลง
3	รายได้จากการรับบริจาค						
	รับเงินบริจาค	-	-	-	-		
	<b>รวมรายได้จากการดำเนินงาน</b>	<b>66,670.68</b>	<b>25,119.73</b>	<b>178,929.46</b>	<b>372,133.41</b>	<b>(51.92)</b>	<b>ลดลง</b>
<b>ค่าใช้จ่าย</b>							
1	ค่าตอบแทนการปฏิบัติงาน	-	-	-	-		
2	ค่าใช้จ่ายด้านการฝึกอบรม-ในประเทศ	-	-	-	-		
3	ค่าเบี้ยเลี้ยง	-	-	-	-		
4	ค่าที่พัก	-	-	-	-		
5	ค่าใช้จ่ายเดินทางอื่น-ในประเทศ	-	-	-	-		
6	ค่าซ่อมแซมและค่าบำรุงรักษา	-	-	-	-		
7	ค่าจ้างเหมาบริการ - บุคคลภายนอก	-	-	-	-		
8	ค่าธรรมเนียมธนาคาร	-	-	-	-		
9	ค่าใช้จ่ายในการประชุม	-	-	-	-		
10	ค่าใช้จ่ายอื่นๆ	-	-	-	-		
11	ค่าวัสดุ	-	-	-	-		
12	ค่าเชื้อเพลิง	-	-	-	-		
	<b>รวมค่าใช้จ่ายจากการดำเนินงาน</b>	<b>-</b>	<b>-</b>	<b>-</b>	<b>-</b>		
	<b>กำไร/ขาดทุนจากการดำเนินงาน</b>	<b>66,670.68</b>	<b>25,119.73</b>	<b>178,929.46</b>	<b>372,133.41</b>		

มหาวิทยาลัยราชภัฏวไลยอลงกรณ์

ตารางสรุปรายได้ดอกเบี้ยเงินฝากธนาคาร กองทุนเงินรายได้

ณ วันที่ 29 กุมภาพันธ์ 2567

เลขที่บัญชี	ต.ค.66	พ.ย.66	ธ.ค.66	รวมไตรมาส 1	ม.ค.67	ก.พ.67	มี.ค.67	รวมไตรมาส 2	เม.ย.67	พ.ค.67	มิ.ย.67	รวมไตรมาส 3	ก.ค.67	ก.ย.67	รวมไตรมาส 4	รวมทั้งสิ้น
ธนาคารกรุงเทพ	660-2-00938-0	63.26	-	63.26	80.11	-	-	80.11	-	-	-	-	-	-	-	-
ธนาคารกรุงไทย	644-2-01452-5	64,512.69	54,506.94	154,878.75	41,038.16	66,670.68	-	107,708.84	-	-	-	-	-	-	-	-
<b>รวมดอกเบี้ยเงินฝากธนาคาร</b>	<b>64,575.95</b>	<b>54,506.94</b>	<b>54,859.12</b>	<b>154,942.01</b>	<b>41,118.27</b>	<b>66,670.68</b>	<b>-</b>	<b>107,889.35</b>	<b>-</b>	<b>-</b>	<b>-</b>	<b>-</b>	<b>-</b>	<b>-</b>	<b>-</b>	<b>262,730.96</b>

หมายเหตุ	ปีงบประมาณ 2566	ปีงบประมาณ 2567 (แสดงในงบทดลอง)
รายได้ดอกเบี้ยเงินฝากธนาคาร ของเดือนตุลาคม 2566	83,801.50	176,929.46
รายได้ดอกเบี้ยเงินฝากธนาคาร ของเดือนพฤศจิกายน 2566	59,182.47	5,393.48
รายได้ดอกเบี้ยเงินฝากธนาคาร ของเดือนธันวาคม 2566	24,619.03	29,887.91
รายได้ดอกเบี้ยเงินฝากธนาคาร ของเดือนมกราคม 2566	-	35,859.12
รายได้ดอกเบี้ยเงินฝากธนาคาร ของเดือนมกราคม 2567	-	41,118.27
รายได้ดอกเบี้ยเงินฝากธนาคาร ของเดือนกุมภาพันธ์ 2567	-	66,670.68

กองทุนพัฒนาการวิจัย  
และการบริหารงานวิจัย  
ประจำเดือนกุมภาพันธ์ 2567

มหาวิทยาลัยราชภัฏพิบูลสงคราม  
งบแสดงฐานะทางการเงิน กองทุนพัฒนาการวิจัยและการบริหารงานวิจัย  
ณ วันที่ 29 กุมภาพันธ์ 2567

	(หน่วย:บาท)			
	ปี 2567	%	ปี 2566	%
<b>สินทรัพย์</b>				
<b>สินทรัพย์หมุนเวียน</b>				
เงินสดและรายการเทียบเท่าเงินสด	19,472,835.64	98.57	14,873,416.99	100.00
ลูกหนี้ระยะสั้น	-	-	-	-
<b>รวมสินทรัพย์หมุนเวียน</b>	<u>19,472,835.64</u>	<u>98.57</u>	<u>14,873,416.99</u>	<u>100.00</u>
<b>สินทรัพย์ไม่หมุนเวียน</b>				
ครุภัณฑ์ - Interface	283,383.33	1.43	-	-
<b>รวมสินทรัพย์ไม่หมุนเวียน</b>	<u>283,383.33</u>	<u>1.43</u>	<u>-</u>	<u>-</u>
<b>รวมสินทรัพย์</b>	<u>19,756,218.97</u>	<u>100.00</u>	<u>-</u>	<u>-</u>
<b>หนี้สิน</b>				
<b>หนี้สินหมุนเวียน</b>				
เงินรับฝากอื่น	-		-	
รายได้รอการรับรู้	564.00	0.00	-	-
<b>รวมหนี้สินหมุนเวียน</b>	<u>564.00</u>	<u>0.00</u>	<u>-</u>	<u>-</u>
<b>รวมหนี้สิน</b>	<u>564.00</u>	<u>0.00</u>	<u>-</u>	<u>-</u>
<b>สินทรัพย์สุทธิ/ส่วนของทุน</b>				
ทุน	15,000,000.00	75.93	15,000,000.00	100.85
รายได้สูง/ต่ำกว่าค่าใช้จ่ายสะสม	(5,389,676.19)	(27.28)	(9,738,326.03)	(65.47)
รายได้สูง/(ต่ำ)กว่าค่าใช้จ่ายสุทธิ	10,145,331.16	51.35	9,611,743.02	64.62
<b>รวมสินทรัพย์สุทธิ/ส่วนของทุน</b>	<u>19,755,654.97</u>	<u>100.00</u>	<u>14,873,416.99</u>	<u>100.00</u>
<b>รวมหนี้สินและสินทรัพย์สุทธิ/ส่วนของทุน</b>	<u>19,756,218.97</u>	<u>100.00</u>	<u>14,873,416.99</u>	<u>100.00</u>

หมายเหตุประกอบงบการเงินเป็นส่วนหนึ่งของรายงานการการเงินนี้

มหาวิทยาลัยราชภัฏพิบูลสงคราม  
 งบแสดงการดำเนินงานทางการเงิน กองทุนพัฒนาการวิจัยและการบริหารงานวิจัย  
 สำหรับรอบระยะเวลาบัญชี ตั้งแต่วันที่ 1 กุมภาพันธ์ 2567 ถึง 29 กุมภาพันธ์ 2567  
 (หน่วย:บาท)

	ปี 2567	%	ปี 2566	%
<b>รายได้</b>				
รายได้จากดอกเบี้ยรับและรายได้จากการลงทุน				
รายได้ดอกเบี้ยเงินฝากจากสถาบันการเงิน	27,609.81	0.28	19,274.87	100.00
รายได้อื่นหรือเงินผลประโยชน์อื่น				
รายได้รับเงินจากสำนักวิจัย	-	-	-	-
รายได้รับจากเงินนอกงบประมาณ	10,000,000.00	99.72	-	-
รายได้รับคืนทุนอุดหนุนวิจัย	-	-	-	-
รายได้รับดอกเบี้ยจากการปิดบัญชีทุนอุดหนุนวิจัย	-	-	-	-
รายได้จากเงินอุดหนุนการวิจัย				
รายได้รับเงินค่าความเข้มแข็ง	-	-	-	-
<b>รวมรายได้</b>	<b>10,027,609.81</b>	<b>100.00</b>	<b>19,274.87</b>	<b>100.00</b>
<b>ค่าใช้จ่าย</b>				
ค่าใช้จ่ายทุนการศึกษา-ในประเทศ	-	-	-	-
ค่าใช้จ่ายด้านการฝึกอบรม-ในประเทศ	-	-	-	-
ค่าเบี้ยเลี้ยง	-	-	-	-
ค่าที่พักในประเทศ	-	-	-	-
ค่าใช้จ่ายเดินทางอื่น-ในประเทศ	-	-	-	-
ค่าที่พักต่างประเทศ	-	-	-	-
ค่าวัสดุ	-	-	-	-
ค่าซ่อมแซมและค่าบำรุงรักษา	-	-	-	-
ค่าเชื้อเพลิง	-	-	-	-
ค่าจ้างเหมาบริการ - บุคคลภายนอก	-	-	-	-
ค่าใช้จ่ายในการประชุม	-	-	-	-
ค่าใช้จ่ายสอยอื่นๆ	-	-	-	-
ค่าตอบแทนการปฏิบัติงาน	-	-	-	-
ค่าใช้จ่ายอุดหนุนเพื่อการดำเนินงานอื่น	-	-	-	-
<b>รวมค่าใช้จ่าย</b>	<b>-</b>	<b>-</b>	<b>-</b>	<b>-</b>
<b>รายได้สูง/(ต่ำ)กว่าค่าใช้จ่ายสุทธิ</b>	<b>10,027,609.81</b>	<b>100.00</b>	<b>19,274.87</b>	<b>-</b>

หมายเหตุประกอบงบการเงินเป็นส่วนหนึ่งของรายงานการการเงินนี้

มหาวิทยาลัยราชภัฏพิบูลสงคราม  
สรุปเงินหมุนเวียนกองทุนพัฒนาการวิจัยและการบริหารงานวิจัย  
ณ วันที่ 29 กุมภาพันธ์ 2567

กองทุนพัฒนาการวิจัยและบริหารงานวิจัย มียอดเงินฝากธนาคารรวมกันทั้งสิ้น	19,472,835.64	บาท	รายละเอียดดังนี้
สรุปยอดเงินสดและเงินฝากธนาคาร ดังนี้			
เงินฝากประจำธนาคารกรุงเทพ	จำนวน	19,401,935.33	บาท
เงินฝากออมทรัพย์ธนาคารกรุงไทย	จำนวน	70,900.31	บาท
	รวมเป็นเงินทั้งสิ้น	19,472,835.64	บาท

ตารางแสดงเวลาครบกำหนดระยะเงินฝากธนาคารกองทุนพัฒนาการวิจัยและบริหารงานวิจัย

รายการ	จำนวนเงิน	ปี งปม.2567			
		ไตรมาส 1	ไตรมาส 2	ไตรมาส 3	ไตรมาส 4
เงินหมุนเวียนในระบบ					
1 เงินฝากประจำ 660-2-01512-2	19,401,935.33	-	143,917.96	19,258,017.37	-
2 เงินฝากออมทรัพย์ 644-0-69049-3	70,900.31	-	70,900.31	-	-
รวมทั้งสิ้น	19,472,835.64	-	214,818.27	19,258,017.37	-

ตารางแสดงดอกเบี้ย

ที่	บัญชีธนาคาร	จำนวนเงินฝาก	ดอกเบี้ยรับ	ประเภทประจำ	อัตราดอกเบี้ย (% ต่อปี)
			ก.พ.-67	(เดือน)	
1	เงินฝากประจำ 660-2-01512-2	19,401,935.33	27,609.81	3	1.2000
2	เงินฝากออมทรัพย์ 644-0-69049-3	70,900.31	-	0	
	รวมทั้งสิ้น	19,472,835.64	27,609.81		

มหาวิทยาลัยราชภัฏพิบูลสงคราม  
 งบทดลอง กองทุนพัฒนาการวิจัยและการบริหารงานวิจัย  
 ณ วันที่ 29 กุมภาพันธ์ 2567

ชื่อบัญชี	ยอดยกมา		เดือนนี้		คงเหลือ		
	เดบิต	เครดิต	เดบิต	เครดิต	เดบิต	เครดิต	
1101010101	บัญชีเงินสดในมือ	-	-	-	-	-	
1101030112	บัญชีเงินฝาก - Interface	70,876.31	-	24.00	-	70,900.31	
1102050107	บัญชีรายได้ค้างรับ - บุคคลภายนอก	-	-	-	-	-	
1104010104	บัญชีเงินฝากประจำ - Interface	9,374,325.52	-	10,027,609.81	-	19,401,935.33	
1206170101	บัญชีครุภัณฑ์ - Interface	364,350.00	-	-	-	364,350.00	
1206170102	บัญชี ค่าเสื่อมราคาสะสมครุภัณฑ์ - Interface	-	80,966.67	-	-	80,966.67	
2101020199	บัญชีเจ้าหนี้อื่น - บุคคลภายนอก	-	-	-	-	-	
2102040102	บัญชีใบสำคัญค้ำจ่าย	-	-	-	-	-	
2111020199	บัญชีเงินรับฝากอื่น	-	-	-	-	-	
2213010101	บัญชีรายได้รอการรับรู้	-	540.00	-	24.00	564.00	
3101010101	บัญชีรายได้สูง / (ต่ำ) กว่าค่าใช้จ่ายสุทธิ	-	-	-	-	-	
3102010101	บัญชีรายได้สูง / (ต่ำ) กว่าค่าใช้จ่ายสะสมยกมา	5,389,676.19	-	-	-	5,389,676.19	
3105010101	บัญชีทุนของหน่วยงาน	-	15,000,000.00	-	-	15,000,000.00	
4303010101	บัญชีรายได้ดอกเบี้ยเงินฝากจากสถาบันการเงิน	-	13,621.35	-	27,609.81	41,231.16	
4313010199	รายได้อื่น - รับเงินจากสำนักวิจัย (สวช.) (กองทุนวิจัย)	-	-	-	-	-	
4313010199	รายได้อื่น - รับจากเงินนอกงบประมาณ (กองทุนวิจัย)	-	-	-	10,000,000.00	10,000,000.00	
4313010199	รายได้อื่น - รับเงินค่าความเข้มแข็ง (กองทุนวิจัย)	-	104,100.00	-	-	104,100.00	
4313010199	รายได้อื่น - รับคืนทุนอุดหนุนวิจัย	-	-	-	-	-	
4313010199	รายได้อื่น - รับดอกเบี้ยจากการปิดบัญชีทุนอุดหนุนวิจัย	-	-	-	-	-	
5102010106	บัญชีค่าใช้จ่ายทุนการศึกษา-ในประเทศ	-	-	-	-	-	
5102010199	บัญชีค่าใช้จ่ายด้านการฝึกอบรม-ในประเทศ	-	-	-	-	-	
5103010102	บัญชีค่าเบี้ยเลี้ยง	-	-	-	-	-	
5103010103	บัญชีค่าที่พักในประเทศ	-	-	-	-	-	
5103010199	บัญชีค่าใช้จ่ายเดินทางอื่น-ในประเทศ	-	-	-	-	-	
5103020103	บัญชีค่าที่พักต่างประเทศ	-	-	-	-	-	
5104010104	บัญชีค่าวัสดุ	-	-	-	-	-	
5104010107	บัญชีค่าซ่อมแซมและค่าบำรุงรักษา	-	-	-	-	-	
5104010110	บัญชีค่าเชื้อเพลิง	-	-	-	-	-	
5104010112	บัญชีค่าจ้างเหมาบริการ - บุคคลภายนอก	-	-	-	-	-	
5104030207	บัญชีค่าใช้จ่ายในการประชุม	-	-	-	-	-	
5104030299	บัญชีค่าใช้จ่ายสอยอื่นๆ	-	-	-	-	-	
5104040102	บัญชีค่าตอบแทนการปฏิบัติงาน	-	-	-	-	-	
5107010199	บัญชีค่าใช้จ่ายอุดหนุนเพื่อการดำเนินงานอื่น	-	-	-	-	-	
		-	-	-	-	-	
	รวมทั้งสิ้น	15,199,228.02	15,199,228.02	10,027,633.81	10,027,633.81	25,226,861.83	25,226,861.83

มหาวิทยาลัยราชภัฏพิบูลสงคราม  
 รายงานบัญชีเงินฝากธนาคาร กองทุนพัฒนาการวิจัยและการบริหารงานวิจัย  
 ณ วันที่ 29 กุมภาพันธ์ 2567

ลำดับ	ธนาคาร	ประเภทบัญชี		ยอดยกมา		รับ - จ่ายเดือนนี้		คงเหลือ		หมายเหตุ
				เดบิต	เครดิต	เดบิต	เครดิต	เดบิต	เครดิต	
1	ธนาคารกรุงเทพ	กระแสรายวัน	660-3-00090-9	-	-	-	-	-	-	
2	ธนาคารกรุงไทย	ออมทรัพย์	644-0-69049-3	70,876.31	-	24.00	-	70,900.31	-	
3	ธนาคารกรุงเทพ	ประจำ	3 เดือน	660-2-01512-2	9,374,325.52	-	10,027,609.81	-	19,401,935.33	-
รวม					9,445,201.83		10,027,633.81	-	19,472,835.64	-



สรุปผลการดำเนินงานเงินกองทุนพัฒนาการวิจัยและบริหารงานวิจัย รายได้และค่าใช้จ่ายประจำปี 2567  
 ประจำเดือนกุมภาพันธ์ 2567 และสำหรับงวด 5 เดือน (1 ตุลาคม 2566 - 29 กุมภาพันธ์ 2567 และ 1 ตุลาคม 2565 - 28 กุมภาพันธ์ 2566)

ลำดับ	รายการ	ประจำเดือน	ประจำเดือน	ประจำปีงบประมาณ 2567	ประจำปีงบประมาณ 2566	% ระหว่างปี	
		กุมภาพันธ์ 2567	กุมภาพันธ์ 2566	ตุลาคม 2566-กุมภาพันธ์ 2567	ตุลาคม 2565-กุมภาพันธ์ 2566	(เพิ่มขึ้น/ลดลง)	
<b>รายได้</b>							
1	รายได้จากดอกเบี้ยรับและรายได้จากการลงทุน						
	รับดอกเบี้ยเงินฝากธนาคาร	27,609.81	19,274.87	41,231.16	22,143.02	86.20	เพิ่มขึ้น
2	รายได้อื่นหรือเงินผลประโยชน์อื่น						
	รับเงินจากสำนักวิจัย	-	-	-	60,000.00	(100.00)	ลดลง
	รับเงินจากเงินนอกงบประมาณ	10,000,000.00	-	10,000,000.00	10,000,000.00	-	ลดลง
	รับคืนทุนอุดหนุนวิจัย	-	-	-	-		
	รับดอกเบี้ยจากการปิดบัญชีทุนอุดหนุนวิจัย	-	-	-	-		
3	รายได้จากเงินอุดหนุนการวิจัย						
	รับเงินค่าความเข้มแข็ง	-	-	104,100.00	156,600.00	(33.52)	ลดลง
	<b>รวมรายได้จากการดำเนินงาน</b>	<b>10,027,609.81</b>	<b>19,274.87</b>	<b>10,145,331.16</b>	<b>10,238,743.02</b>	<b>(0.91)</b>	
<b>ค่าใช้จ่าย</b>							
1	ค่าตอบแทนการปฏิบัติงาน	-	-	-	-	#DIV/0!	ลดลง
2	ค่าใช้จ่ายทุนการศึกษา-ในประเทศ	-	-	-	-		
3	ค่าใช้จ่ายด้านการฝึกอบรม-ในประเทศ	-	-	-	-		
4	ค่าเบี้ยเลี้ยง	-	-	-	-		
5	ค่าที่พักในประเทศ	-	-	-	-		
6	ค่าใช้จ่ายเดินทางอื่น-ในประเทศ	-	-	-	-		
7	ค่าที่พักต่างประเทศ	-	-	-	-		
8	ค่าซ่อมแซมและค่าบำรุงรักษา	-	-	-	-		
9	ค่าจ้างเหมาบริการ - บุคคลภายนอก	-	-	-	-		
10	ค่าใช้จ่ายในการประชุม	-	-	-	-		
11	ค่าใช้จ่ายอื่น ๆ	-	-	-	-		
12	ค่าวัสดุ	-	-	-	-		
13	ค่าเชื้อเพลิง	-	-	-	-		
14	ค่าใช้จ่ายอุดหนุนเพื่อการดำเนินงานอื่น	-	-	-	627,000.00		
	<b>รวมค่าใช้จ่ายจากการดำเนินงาน</b>	<b>-</b>	<b>-</b>	<b>-</b>	<b>627,000.00</b>		
	<b>กำไร/ขาดทุนจากการดำเนินงาน</b>	<b>10,027,609.81</b>	<b>19,274.87</b>	<b>10,145,331.16</b>	<b>9,611,743.02</b>		

มหาวิทยาลัยราชภัฏภูเก็ตสงครวม  
 ตารางสรุปรายได้ดอกเบี้ยเงินฝากธนาคาร กองทุนพัฒนาการวิจัยและการบริการงานวิจัย  
 ณ วันที่ 29 กุมภาพันธ์ 2567

เลขที่บัญชี	ค.ค.66	พ.ย.66	ธ.ค.66	รวมไตรมาส 1	ม.ค.67	ก.พ.67	มี.ค.67	รวมไตรมาส 2	เม.ย.67	พ.ค.67	มิ.ย.67	รวมไตรมาส 3	ก.ค.67	ก.ย.67	รวมไตรมาส 4	รวมทั้งสิ้น
ธนาคารกรุงเทพ		22,144.71		22,144.71	-											
ธนาคารกรุงไทย			136.31	136.31	-	27,609.81		27,609.81								
<b>รวมดอกเบี้ยเงินฝากธนาคาร</b>		<b>22,144.71</b>	<b>136.31</b>	<b>22,281.02</b>	<b>27,609.81</b>	<b>27,609.81</b>		<b>27,609.81</b>								<b>45,890.83</b>

หมายเหตุ	ปีงบประมาณ 2566	ปีงบประมาณ 2567 (แสดงในงบทดลอง)
รายได้ดอกเบี้ยเงินฝากธนาคาร ของเดือนตุลาคม 2566	8,659.67	41,231.16
รายได้ดอกเบี้ยเงินฝากธนาคาร ของเดือนพฤศจิกายน 2566	-	-
รายได้ดอกเบี้ยเงินฝากธนาคาร ของเดือนธันวาคม 2566	8,659.67	13,485.04
รายได้ดอกเบี้ยเงินฝากธนาคาร ของเดือนธันวาคม 2566	-	136.31
รายได้ดอกเบี้ยเงินฝากธนาคาร ของเดือนมกราคม 2567	-	-
รายได้ดอกเบี้ยเงินฝากธนาคาร ของเดือนกุมภาพันธ์ 2567	-	27,609.81

กองทุนส่งเสริมและพัฒนาบุคลากร

ประจำเดือนกุมภาพันธ์ 2567

## มหาวิทยาลัยราชภัฏพิบูลสงคราม

งบแสดงฐานะทางการเงิน กองทุนส่งเสริมและพัฒนาบุคลากรมหาวิทยาลัยราชภัฏพิบูลสงคราม

ณ วันที่ 29 กุมภาพันธ์ 2567

(หน่วย:บาท)

	ปี 2567	%	ปี 2566	%
<b>สินทรัพย์</b>				
<b>สินทรัพย์หมุนเวียน</b>				
เงินสดและรายการเทียบเท่าเงินสด	35,989,016.54	78.25	32,732,353.57	74.96
รายได้ค้างรับบุคคลภายนอก	846,019.75	1.84	675,227.06	1.55
รวมสินทรัพย์หมุนเวียน	<u>36,835,036.29</u>	80.09	<u>33,407,580.63</u>	76.51
<b>สินทรัพย์ไม่หมุนเวียน</b>				
ลูกหนี้อื่นระยะยาว	9,159,204.26	19.91	10,258,930.53	23.49
เงินลงทุนระยะยาว (พันธบัตร)	-	-	-	-
ที่ดิน อาคาร และอุปกรณ์	-	-	-	-
รวมสินทรัพย์ไม่หมุนเวียน	<u>9,159,204.26</u>	19.91	<u>10,258,930.53</u>	23.49
รวมสินทรัพย์	<u>45,994,240.55</u>	100.00	<u>43,666,511.16</u>	100.00
<b>หนี้สินไม่หมุนเวียน</b>				
หนี้สินไม่หมุนเวียนอื่น	9,184,204.26	19.97	10,258,930.53	23.49
รายได้รอการรับรู้	13,500.00	0.03	13,800.00	0.03
รวมหนี้สินไม่หมุนเวียน	<u>9,197,704.26</u>	20.00	<u>10,272,730.53</u>	23.53
รวมหนี้สิน	<u>9,197,704.26</u>	20.00	<u>10,272,730.53</u>	23.53
<b>สินทรัพย์สุทธิ/ส่วนของทุน</b>				
ทุน	20,000,000.00	43.48	20,000,000.00	45.80
รายได้สูง/ต่ำกว่าค่าใช้จ่ายสะสม	11,083,697.83	24.10	9,391,987.40	21.51
รายได้สูง/(ต่ำ)กว่าค่าใช้จ่ายสุทธิ	5,714,604.86	12.42	4,001,793.23	9.16
ผลสะสมจากการแก้ไขข้อผิดพลาด	(1,766.40)	(0.00)	-	-
รวมสินทรัพย์สุทธิ/ส่วนของทุน	<u>36,796,536.29</u>	80.00	<u>33,393,780.63</u>	76.47
รวมหนี้สินและสินทรัพย์สุทธิ/ส่วนของทุน	<u>45,994,240.55</u>	100.00	<u>43,666,511.16</u>	100.00

หมายเหตุประกอบงบการเงินเป็นส่วนหนึ่งของรายงานการเงินนี้

## มหาวิทยาลัยราชภัฏพิบูลสงคราม

งบแสดงผลการดำเนินงาน กองทุนส่งเสริมและพัฒนาบุคลากรมหาวิทยาลัยราชภัฏพิบูลสงคราม

สำหรับรอบระยะเวลาบัญชี ตั้งแต่วันที่ 1 กุมภาพันธ์ 2567 ถึง 29 กุมภาพันธ์ 2567

(หน่วย:บาท)

	ปี 2567	%	ปี 2566	%
<b>รายได้</b>				
<b>รายได้จากดอกเบี้ยรับและรายได้จากการลงทุน</b>				
รับเงินดอกเบี้ยเงินฝากธนาคาร	196.45	0.00	5,237.87	3.35
<b>รายได้อื่นหรือเงินผลประโยชน์อื่น</b>				
รับดอกเบี้ยจากลูกหนี้ผิดสัญญาลงทุน	12,314.16	0.19	57,982.00	37.11
รับเงินจากลูกหนี้ผิดสัญญาลงทุน(รายได้เดือน)	53,181.76	0.81	41,810.27	26.76
รับเงินจากผู้ผิดสัญญาทุนการศึกษา(ปิดทั้งหมด)	-	-	51,204.00	32.77
รับจากเงินนอกงบประมาณ	6,534,200.00	99.00	-	-
รับเงินจากค่าปรับผู้ผิดสัญญาลงทุน	-	-	-	-
<b>รวมรายได้</b>	<b>6,599,892.37</b>	<b>100.00</b>	<b>156,234.14</b>	<b>100.00</b>
<b>ค่าใช้จ่าย</b>				
ค่าใช้จ่ายทุนการศึกษา-ในประเทศ	84,800.00	1.28	100,900.00	64.58
ค่าใช้จ่ายด้านการฝึกอบรม-ในประเทศ	-	-	66,840.00	42.78
ค่าใช้จ่ายด้านการฝึกอบรม-ต่างประเทศ	-	-	-	-
ค่าที่พัก	-	-	-	-
ค่าใช้จ่ายเดินทางอื่น-ในประเทศ	-	-	4,800.25	3.07
ค่าเบี้ยเลี้ยงต่างประเทศ	-	-	-	-
ค่าใช้จ่ายเดินทางอื่น-ต่างประเทศ	-	-	-	-
ค่าธรรมเนียมธนาคาร	-	-	-	-
ค่าใช้จ่ายอื่นๆ	-	-	-	-
ค่าตอบแทนการปฏิบัติงาน	-	-	400.00	0.26
<b>รวมค่าใช้จ่าย</b>	<b>84,800.00</b>	<b>1.285</b>	<b>172,940.25</b>	<b>110.69</b>
<b>รายได้สูง/(ต่ำ)กว่าค่าใช้จ่ายสุทธิ</b>	<b>6,515,092.37</b>	<b>98.72</b>	<b>(16,706.11)</b>	<b>(10.69)</b>

หมายเหตุประกอบงบการเงินเป็นส่วนหนึ่งของรายงานการเงินนี้

มหาวิทยาลัยราชภัฏพิบูลสงคราม  
สรุปเงินหมุนเวียนกองทุนส่งเสริมและพัฒนาบุคลากรมหาวิทยาลัยราชภัฏพิบูลสงคราม  
ณ วันที่ 29 กุมภาพันธ์ 2567

กองทุนส่งเสริมและพัฒนาบุคลากร มียอดเงินฝากธนาคารรวมกันทั้งสิ้น	35,989,016.54	บาท รายละเอียดดังนี้
สรุปยอดเงินสดและเงินฝากธนาคารกองทุนส่งเสริมและพัฒนาบุคลากร ดังนี้		
1. เงินสด	จำนวน	- บาท
2. เงินฝากออมทรัพย์	จำนวน	279,010.12 บาท
3. เงินฝากประจำ	จำนวน	35,710,006.42 บาท
	<b>รวมเป็นเงินทั้งสิ้น</b>	<b>35,989,016.54 บาท</b>

ตารางแสดงเวลาครบกำหนดระยะเงินฝากธนาคารกองทุนส่งเสริมและพัฒนาบุคลากร

รายการ	จำนวนเงิน	ปี พ.ม. 2567			ปี พ.ม. 2568
		ไตรมาส 1	ไตรมาส 2	ไตรมาส 3	ไตรมาส 4
<b>เงินหมุนเวียนในระบบ</b>					
1 เงินฝากออมทรัพย์ธนาคารกรุงเทพ 549-0-31777-2	279,010.12		279,010.12	-	-
<b>ครบกำหนดตามเงื่อนไข</b>					
2 เงินฝากประจำธนาคารกรุงเทพ 660-2-01513-0	6,599,347.03	-	-	6,599,347.03	
3 เงินฝากประจำ (ธนาคารไทยพาณิชย์) 939-103662-9	29,110,659.39	-	-	-	29,110,659.39
<b>รวมทั้งสิ้น</b>	<b>35,989,016.54</b>	<b>-</b>	<b>279,010.12</b>	<b>6,599,347.03</b>	<b>29,110,659.39</b>

ตารางแสดงดอกเบี้ย

ที่	บัญชีธนาคาร	จำนวนเงินฝาก	ดอกเบี้ยรับ	ประเภทประจำ	อัตราดอกเบี้ย (% ต่อปี)
			ก.พ.-67	(เดือน)	
1	เงินฝากออมทรัพย์ (ธนาคารกรุงเทพ สาขานนนเรศวร) 549-0-31777-2	279,010.12	-	-	0.500
2	เงินฝากประจำ (ธนาคารกรุงเทพสาขา ม.ราชภัฏฯ) 660-2-01513-0	35,710,006.42	-	3	0.950
3	เงินฝากประจำ (ธนาคารไทยพาณิชย์) 939-103662-9	29,110,659.39	196.45	24	2.250
	<b>รวมทั้งสิ้น</b>	<b>35,989,016.54</b>	<b>196.45</b>		

มหาวิทยาลัยราชภัฏพิบูลสงคราม  
งบทดลอง กองทุนส่งเสริมและพัฒนาบุคลากรมหาวิทยาลัยราชภัฏพิบูลสงคราม  
ณ วันที่ 29 กุมภาพันธ์ 2567

เลขที่บัญชี	ชื่อบัญชี	ยอดยกมา		เดือนนี้		คงเหลือ	
		เดบิต	เครดิต	เดบิต	เครดิต	เดบิต	เครดิต
1101010101	บัญชีเงินสดในมือ	-	-	20,500.00	20,500.00	-	-
1101030112	บัญชีเงินฝาก - Interface	284,810.12	-	163,800.00	169,600.00	279,010.12	-
1104010104	บัญชีเงินฝากประจำ - Interface	29,175,609.97	-	6,534,396.45	-	35,710,006.42	-
1102050107	บัญชีรายได้ค้างรับ - บุคคลภายนอก	846,023.83	-	-	4.08	846,019.75	-
1201050198	ลูกหนี้อื่นระยะยาว - กุ๊ยมเรียน	-	-	-	-	-	-
1201050198	ลูกหนี้อื่นระยะยาว - ผิดสัญญาเงินทุน	2,463,425.42	-	315,000.00	52,705.66	2,725,719.76	-
1201050198	ลูกหนี้อื่นระยะยาว - ฟ้องร้องคดีความ	6,433,960.60	-	-	476.10	6,433,484.50	-
2101020199	บัญชีเจ้าหนี้อื่น - บุคคลภายนอก	-	-	84,800.00	84,800.00	-	-
2213010101	บัญชีรายได้รอการรับรู้	-	-	-	13,500.00	-	13,500.00
2213010199	บัญชีหนี้สินระยะยาวอื่น	-	8,922,386.02	53,181.76	315,000.00	-	9,184,204.26
3102010101	บัญชีรายได้สูง / (ต่ำ) กว่าค่าใช้จ่ายสะสมยกมา	-	11,083,697.83	-	-	-	11,083,697.83
3102010102	บัญชีผลสะสมจากการแก้ไขข้อผิดพลาด	1,766.40	-	-	-	1,766.40	-
3105010101	บัญชีทุนของหน่วยงาน	-	20,000,000.00	-	-	-	20,000,000.00
4303010101	บัญชีรายได้ดอกเบี้ยเงินฝากจากสถาบันการเงิน	-	18,053.88	-	196.45	-	18,250.33
4303010199	บัญชีรายได้ดอกเบี้ยรับอื่น	-	619,617.10	-	12,314.16	-	631,931.26
4313010199	รับเงินจากลูกหนี้ผิดสัญญาเงินทุน(รายเดือน)	-	117,797.98	-	53,181.76	-	170,979.74
4313010199	รับเงินจากผู้ผิดสัญญาทุนการศึกษา	-	1,103,200.00	-	-	-	1,103,200.00
4313010199	รับจากเงินนอกงบประมาณ	-	-	-	6,534,200.00	-	6,534,200.00
4313010199	รับเงินจากค่าปรับผู้ผิดสัญญาเงินทุน	-	-	-	-	-	-
5102010106	บัญชีค่าใช้จ่ายทุนการศึกษา-ในประเทศ	1,164,600.00	-	84,800.00	-	1,249,400.00	-
5102010199	บัญชีค่าใช้จ่ายด้านการฝึกอบรม-ในประเทศ	381,001.47	-	-	-	381,001.47	-
5102020199	บัญชีค่าใช้จ่ายด้านการฝึกอบรม-ต่างประเทศ	885,800.00	-	-	-	885,800.00	-
5103010103	บัญชีค่าที่พัก	-	-	-	-	-	-
5103010199	บัญชีค่าใช้จ่ายเดินทางอื่น-ในประเทศ	7,640.00	-	-	-	7,640.00	-
5103020102	บัญชีค่าเบี้ยเลี้ยงต่างประเทศ	-	-	-	-	-	-
5103020199	บัญชีค่าใช้จ่ายเดินทางอื่น-ต่างประเทศ	-	-	-	-	-	-
5104010115	บัญชีค่าธรรมเนียมธนาคาร	-	-	-	-	-	-
5104030299	บัญชีค่าใช้จ่ายอื่นๆ	115.00	-	-	-	115.00	-
5104040102	บัญชีค่าตอบแทนการปฏิบัติงาน	220,000.00	-	-	-	220,000.00	-
	รวมทั้งสิ้น	41,864,752.81	41,864,752.81	7,256,478.21	7,256,478.21	48,739,963.42	48,739,963.42

มหาวิทยาลัยราชภัฏพิบูลสงคราม  
 รายงานบัญชีเงินฝากธนาคารกองทุนส่งเสริมและพัฒนาบุคลากรมหาวิทยาลัยราชภัฏพิบูลสงคราม  
 ณ วันที่ 29 กุมภาพันธ์ 2567

ลำดับ	ธนาคาร	ประเภทบัญชี		ประเภทบัญชี	ยอดยกมา		รับ - จ่ายเดือนนี้		คงเหลือ		หมายเหตุ
							เดบิต	เครดิต	เดบิต	เครดิต	
1	ธนาคารกรุงเทพ	ประจำ	3 เดือน	660-2-01513-0	64,950.58	-	6,534,396.45	-	6,599,347.03	-	
รวม					64,950.58	-	6,534,396.45	-	6,599,347.03	-	
2	ธนาคารกรุงเทพ	กระแสรายวัน		660-3-00089-1	-	-	84,800.00	84,800.00	-	-	
3	ธนาคารกรุงเทพ	ออมทรัพย์		549-0-31777-2	284,810.12	-	79,000.00	84,800.00	279,010.12	-	
4	ธนาคารไทยพาณิชย์	เงินฝากประจำ		939-103662-9	29,110,659.39	-	-	-	29,110,659.39	-	
รวม					29,395,469.51	-	163,800.00	169,600.00	29,389,669.51	-	
รวมทั้งสิ้น					29,460,420.09	-	6,698,196.45	169,600.00	35,989,016.54	-	



สรุปผลการดำเนินงานเงินกองทุนส่งเสริมและพัฒนาบุคลากร รายได้และค่าใช้จ่ายประจำปี 2567  
 ประจำเดือนกุมภาพันธ์ 2567 และสำหรับงวด 5 เดือน (1 ตุลาคม 2566 - 29 กุมภาพันธ์ 2567 และ 1 ตุลาคม 2565 - 28 กุมภาพันธ์ 2566)

ลำดับ	รายการ	ประจำเดือน	ประจำเดือน	ประจำปีงบประมาณ 2567	ประจำปีงบประมาณ 2566	% ระหว่างปี	
		กุมภาพันธ์ 2567	กุมภาพันธ์ 2566	ตุลาคม 2566 - กุมภาพันธ์ 2567	ตุลาคม 2565 - กุมภาพันธ์ 2566	(เพิ่มขึ้น/ลดลง)	
<b>รายได้จากดอกเบี้ยรับและรายได้จากการลงทุน</b>							
1	รายได้ดอกเบี้ยเงินฝากธนาคาร	196.45	5,237.87	18,250.33	52,482.25	(65.23)	เพิ่มขึ้น
<b>รายได้อื่นหรือเงินผลประโยชน์อื่น</b>							
2	รับดอกเบี้ยจากลูกหนี้ผิดสัญญาลงทุน	12,314.16	57,982.00	631,931.26	248,949.96	153.84	เพิ่มขึ้น
3	รายได้อื่นรับเงินจากลูกหนี้ผิดสัญญาลงทุน(รายเดือน)	53,181.76	41,810.27	170,979.74	182,962.77	(6.55)	ลดลง
4	รายได้อื่นรับเงินจากผู้ผิดสัญญาทุนการศึกษา	-	51,204.00	1,103,200.00	51,204.00	100.00	เพิ่มขึ้น
5	รายได้อื่นรับจากเงินนอกงบประมาณ	6,534,200.00	-	6,534,200.00	5,000,000.00	30.68	ลดลง
6	รายได้อื่นรับเงินจากค่าปรับผู้ผิดสัญญาลงทุน	-	-	-	28,639.50	(100.00)	ลดลง
<b>รวมรายได้จากการดำเนินงาน</b>		<b>6,599,892.37</b>	<b>156,234.14</b>	<b>8,458,561.33</b>	<b>5,564,238.48</b>		
<b>ค่าใช้จ่าย</b>							
1	ค่าใช้จ่ายทุนการศึกษา-ในประเทศ	84,800.00	100,900.00	1,249,400.00	1,215,100.00	2.82	เพิ่มขึ้น
2	ค่าใช้จ่ายด้านการฝึกอบรม-ในประเทศ	-	66,840.00	381,001.47	131,600.00	189.51	เพิ่มขึ้น
3	ค่าใช้จ่ายด้านการฝึกอบรม-ต่างประเทศ	-	-	885,800.00	-	100.00	เพิ่มขึ้น
4	ค่าที่พัก	-	-	-	-		
5	ค่าใช้จ่ายเดินทางอื่น-ในประเทศ	-	4,800.25	7,640.00	4,800.25	100.00	เพิ่มขึ้น
6	ค่าเบี้ยเลี้ยงต่างประเทศ	-	-	-	-		
7	ค่าใช้จ่ายเดินทางอื่น-ต่างประเทศ	-	-	-	-		
8	ค่าธรรมเนียมธนาคาร	-	-	-	200.00	(100.00)	ลดลง
9	ค่าใช้จ่ายอื่นๆ	-	-	115.00	345.00	(66.67)	ลดลง
10	ค่าตอบแทนการปฏิบัติงาน	-	400.00	220,000.00	210,400.00	4.56	เพิ่มขึ้น
<b>รวมค่าใช้จ่ายจากการดำเนินงาน</b>		<b>84,800.00</b>	<b>172,940.25</b>	<b>2,743,956.47</b>	<b>1,562,445.25</b>		
<b>กำไร/ขาดทุนจากการดำเนินงาน</b>		<b>6,515,092.37</b>	<b>(16,706.11)</b>	<b>5,714,604.86</b>	<b>4,001,793.23</b>		

มหาวิทยาลัยราชภัฏวไลยอลงกรณ์  
 ตารางสรุปรายได้ดอกเบี้ยเงินฝากธนาคาร กองทุนส่งเสริมและพัฒนาบุคลากร  
 ณ วันที่ 29 กุมภาพันธ์ 2567

ฝ่ายประจำ	เลขที่บัญชี	ต.ค.66	พ.ย.66	ธ.ค.66	รวมไตรมาส 1	ม.ค.67	ก.พ.67	มี.ค.67	รวมไตรมาส 2	พ.ค.67	มิ.ย.67	รวมไตรมาส 3	ก.ค.67	ส.ค.67	ก.ย.67	รวมไตรมาส 4	รวมทั้งสิ้น	
ธนาคารกรุงเทพ	660-2-01513-0	64,795.42	155.16		64,950.58		196.45		196.45									
รวมดอกเบี้ยฝากประจำ					64,950.58		196.45		196.45									65,147.03
ออมทรัพย์																		
ธนาคารกรุงเทพ	549-0-31777-2			2,905.92	2,905.92													
ธนาคารไทยพาณิชย์	939-1-03662-9																	
รวมดอกเบี้ยออมทรัพย์					2,905.92													2,905.92
รวมดอกเบี้ยเงินฝากธนาคาร					67,856.50		196.45		196.45									68,052.95

หมายเหตุ	ปีงบประมาณ 2566	49,802.62	ปีงบประมาณ 2567 (แสดงในงบแสดงของ)	18,250.33
รายได้ดอกเบี้ยเงินฝากธนาคาร ของเดือนตุลาคม 2566	49,647.46	รายได้ดอกเบี้ยเงินฝากธนาคาร ของเดือนตุลาคม 2566	15,147.96	
รายได้ดอกเบี้ยเงินฝากธนาคาร ของเดือนพฤศจิกายน 2566	155.16	รายได้ดอกเบี้ยเงินฝากธนาคาร ของเดือนพฤศจิกายน 2566	-	
รายได้ดอกเบี้ยเงินฝากธนาคาร ของเดือนธันวาคม 2566	-	รายได้ดอกเบี้ยเงินฝากธนาคาร ของเดือนธันวาคม 2566	2,905.92	
รายได้ดอกเบี้ยเงินฝากธนาคาร ของเดือนมกราคม 2567	-	รายได้ดอกเบี้ยเงินฝากธนาคาร ของเดือนมกราคม 2567	-	
รายได้ดอกเบี้ยเงินฝากธนาคาร ของเดือนกุมภาพันธ์ 2567	-	รายได้ดอกเบี้ยเงินฝากธนาคาร ของเดือนกุมภาพันธ์ 2567	196.45	

กองทุนการศึกษา  
และพัฒนานักศึกษา  
ประจำเดือนกุมภาพันธ์ 2567

มหาวิทยาลัยราชภัฏพิบูลสงคราม  
งบแสดงฐานะทางการเงิน กองทุนการศึกษาและพัฒนานักศึกษา  
ณ วันที่ 29 กุมภาพันธ์ 2567

			(หน่วย:บาท)	
	ปี 2567	%	ปี 2566	%
<b>สินทรัพย์</b>				
<b>สินทรัพย์หมุนเวียน</b>				
เงินสดและรายการเทียบเท่าเงินสด	9,414,092.29	100.00	9,543,491.04	100.00
ลูกหนี้ระยะสั้น	-	-	-	-
<b>รวมสินทรัพย์หมุนเวียน</b>	<b>9,414,092.29</b>	<b>100.00</b>	<b>9,543,491.04</b>	<b>100.00</b>
<b>สินทรัพย์ไม่หมุนเวียน</b>				
ลูกหนี้อื่นระยะยาว	-	-	-	-
เงินลงทุนระยะยาว (สลากออมสิน)	-	-	-	-
ที่ดิน อาคาร และอุปกรณ์	-	-	-	-
<b>รวมสินทรัพย์ไม่หมุนเวียน</b>	<b>-</b>	<b>-</b>	<b>-</b>	<b>-</b>
<b>รวมสินทรัพย์</b>	<b>9,414,092.29</b>	<b>100.00</b>	<b>9,543,491.04</b>	<b>100.00</b>
<b>หนี้สิน</b>				
<b>หนี้สินหมุนเวียน</b>				
เจ้าหนี้ระยะสั้น	-	-	-	-
รายได้รอการรับรู้	55,015.00	0.58	45,014.00	0.47
<b>รวมหนี้สินหมุนเวียน</b>	<b>55,015.00</b>	<b>0.58</b>	<b>45,014.00</b>	<b>0.47</b>
<b>หนี้สินไม่หมุนเวียน</b>				
หนี้สินไม่หมุนเวียนอื่น	-	-	-	-
<b>รวมหนี้สินไม่หมุนเวียน</b>	<b>-</b>	<b>-</b>	<b>-</b>	<b>-</b>
<b>รวมหนี้สิน</b>	<b>55,015.00</b>	<b>0.58</b>	<b>45,014.00</b>	<b>0.47</b>
<b>สินทรัพย์สุทธิ/ส่วนของทุน</b>				
ทุน (กพน.)	395,413.39	4.20	395,413.39	4.14
รายได้สูง/ต่ำกว่าค่าใช้จ่ายสะสม (กพน.)	8,561,571.84	90.94	6,869,340.83	71.98
รายได้สูง/(ต่ำ)กว่าค่าใช้จ่ายสุทธิ (กพน.)	402,092.06	4.27	2,233,722.82	23.41
<b>รวมสินทรัพย์สุทธิ/ส่วนของทุน</b>	<b>9,359,077.29</b>	<b>99.42</b>	<b>9,498,477.04</b>	<b>99.53</b>
<b>รวมหนี้สินและสินทรัพย์สุทธิ/ส่วนของทุน</b>	<b>9,414,092.29</b>	<b>100.00</b>	<b>9,543,491.04</b>	<b>100.00</b>

หมายเหตุประกอบงบการเงินเป็นส่วนหนึ่งของรายงานการการเงินนี้

## มหาวิทยาลัยราชภัฏพิบูลสงคราม

## งบแสดงการดำเนินงานทางการเงิน กองทุนการศึกษาและพัฒนานักศึกษา

สำหรับรอบระยะเวลาบัญชี ตั้งแต่วันที่ 1 กุมภาพันธ์ 2567 ถึง 29 กุมภาพันธ์ 2567

(หน่วย:บาท)

	ปี 2567	%	ปี 2566	%
<b>รายได้</b>				
รายได้จากดอกเบี้ยรับและรายได้จากการลงทุน				
รับเงินดอกเบี้ยเงินฝากธนาคาร	4,455.53	3.074	2,022.39	0.23
รายได้จากการรับบริจาค				
เงินบริจาค โครงการเทศน์มหาชาติ	15,000.00	10.35	-	-
รางวัลสลากออมสินพิเศษ 2 ปี	-	-	-	-
รับเงินบริจาคเพื่อสมทบทุนการศึกษา (บุคคลภายใน)	-	-	889,967.38	99.77
รับเงินบริจาคเพื่อสมทบทุนการศึกษา (บุคคลภายนอก)	125,500.00	86.58	-	-
<b>รวมรายได้</b>	<b>144,955.53</b>	<b>100.00</b>	<b>891,989.77</b>	<b>100.00</b>
<b>ค่าใช้จ่าย</b>				
ค่าใช้จ่ายทุนการศึกษาในประเทศ	53,000.00	36.56	6,000.00	0.67
ค่าใช้จ่ายเดินทางอื่น-ต่างประเทศ	-	-	-	-
ค่าใช้จ่ายอื่นๆ	-	-	-	-
ค่าตอบแทนการปฏิบัติงาน	7,200.00	4.97	-	-
<b>รวมค่าใช้จ่าย</b>	<b>60,200.00</b>	<b>41.53</b>	<b>6,000.00</b>	<b>0.67</b>
<b>รายได้สูง/(ต่ำ)กว่าค่าใช้จ่ายสุทธิ</b>	<b>84,755.53</b>	<b>58.47</b>	<b>885,989.77</b>	<b>99.33</b>

หมายเหตุประกอบงบการเงินเป็นส่วนหนึ่งของรายงานการเงินนี้

มหาวิทยาลัยราชภัฏพิบูลสงคราม  
สรุปเงินหมุนเวียนกองทุนการศึกษาและพัฒนานักศึกษา

ณ วันที่ 29 กุมภาพันธ์ 2567

กองทุนการศึกษาและพัฒนานักศึกษา มียอดเงินฝากธนาคารรวมกันทั้งสิ้น	9,414,092.29	บาท
สรุปบัญชีเงินฝากธนาคารกองทุนการศึกษาและพัฒนานักศึกษา ดังนี้		
1 เงินฝากออมทรัพย์	จำนวน 6,165,670.90	บาท
2 เงินฝากประจำ	จำนวน 3,248,421.39	บาท
	<u>รวมทั้งสิ้น</u> 9,414,092.29	บาท

ตารางแสดงเวลาครบกำหนดระยะเงินฝากธนาคารกองทุนการศึกษาและพัฒนานักศึกษา

รายการ	จำนวนเงิน	ปี งปม.2567			
		ไตรมาส 1	ไตรมาส 2	ไตรมาส 3	ไตรมาส 4
เงินหมุนเวียนในระบบ					
1 เงินฝากออมทรัพย์	6,165,670.90		6,165,670.90		
ครบกำหนดตามเงื่อนไข					
2 เงินฝากประจำ	3,248,421.39	-	1,591,606.20	1,656,815.19	-
<b>รวมทั้งสิ้น</b>	<b>9,414,092.29</b>	<b>-</b>	<b>7,757,277.10</b>	<b>1,656,815.19</b>	<b>-</b>

ตารางแสดงดอกเบี้ย

ที่	บัญชีธนาคาร	จำนวนเงินฝาก	ดอกเบี้ยรับ	ประเภทประจำ	อัตราดอกเบี้ย (% ต่อปี)
			ก.พ.-67	(เดือน)	
1	เงินฝากออมทรัพย์	6,165,670.90	-	-	0.5
2	เงินฝากประจำ	3,248,421.39	4,455.53	3	1.200
	<b>รวมทั้งสิ้น</b>	<b>9,414,092.29</b>	<b>4,455.53</b>		

สรุปรายได้โครงการเทศน์มหาชาติ

ประจำปีงบประมาณ	ยอดรายได้ทั้งสิ้น	จัดสรรเข้ากองทุน	จัดสรรตามนโยบาย
1 ปีงบประมาณ 2559	347,408.25	347,408.25	-
2 ปีงบประมาณ 2560	388,770.00	388,770.00	-
3 ปีงบประมาณ 2561	607,483.00	607,483.00	-
4 ปีงบประมาณ 2562	428,061.00	428,061.00	-
5 ปีงบประมาณ 2563	1,183,841.68	591,920.84	591,920.84
6 ปีงบประมาณ 2564	1,505,853.34	600,000.00	905,853.34
7 ปีงบประมาณ 2565	1,517,699.79	982,108.00	535,591.79
8 ปีงบประมาณ 2566	2,048,450.72	1,229,149.22	819,301.50
<b>รวม</b>	<b>8,027,567.78</b>	<b>2,963,643.09</b>	<b>2,852,667.47</b>

มหาวิทยาลัยราชภัฏพิบูลสงคราม  
 งบทดลอง เงินกองทุนการศึกษาและพัฒนานักศึกษา  
 ณ วันที่ 29 กุมภาพันธ์ 2567

ชื่อบัญชี	ยอดยกมา		เดือนนี้		คงเหลือ	
	เดบิต	เครดิต	เดบิต	เครดิต	เดบิต	เครดิต
1101010101	เงินสดในมือ	-	-	-	-	-
1101030112	เงินฝาก Interface	6,075,370.90	-	210,700.00	120,400.00	6,165,670.90
1104010104	เงินฝากประจำ Interface	3,243,965.86	-	4,455.53	-	3,248,421.39
1102050107	รายได้ค้างรับบุคคลภายนอก	-	-	-	-	-
1203010201	เงินลงทุนในตราสารหนี้เพื่อขายระยะยาว	-	-	-	-	-
2101020199	เจ้าหนี้อื่น-บุคคลภายนอก	-	-	60,200.00	60,200.00	-
2213010101	รายได้รอการรับรู้	-	45,015.00	125,500.00	135,500.00	-
3102010101	รายได้สูง/(ต่ำ)กว่าค่าใช้จ่ายสะสมยกมา	-	8,561,571.84	-	-	-
3105010101	ทุนของหน่วยงาน	-	395,413.39	-	-	-
4303010101	รายได้ดอกเบี้ยเงินฝากจากสถาบันการเงิน	-	16,917.53	-	4,455.53	-
4313010199	รายได้เงินบริจาค โครงการเทศน์มหาชาติ	-	204,519.00	-	15,000.00	-
4313010199	รายได้จากรางวัลสลากออมสินพิเศษ 2 ปี	-	-	-	-	-
4313010199	รับเงินบริจาคเพื่อสมทบทุนการศึกษา	-	171,600.00	-	-	-
4313010199	รับเงินบริจาคเพื่อสมทบทุนการศึกษา (บุคคลภายนอก)	-	728,200.00	-	125,500.00	-
5102010106	ค่าใช้จ่ายทุนการศึกษา -ในประเทศ	774,600.00	-	53,000.00	-	827,600.00
5103020199	ค่าใช้จ่ายเดินทางอื่น-ต่างประเทศ	-	-	-	-	-
5104030299	ค่าใช้จ่ายอื่น ๆ	-	-	-	-	-
5104040102	ค่าตอบแทนการปฏิบัติงาน	29,300.00	-	7,200.00	-	36,500.00
	<b>รวมทั้งสิ้น</b>	<b>10,123,236.76</b>	<b>10,123,236.76</b>	<b>461,055.53</b>	<b>461,055.53</b>	<b>10,278,192.29</b>

มหาวิทยาลัยราชภัฏพิบูลสงคราม  
 รายงานบัญชีเงินฝากธนาคาร กองทุนการศึกษาและพัฒนานักศึกษา  
 ณ วันที่ 29 กุมภาพันธ์ 2567

ลำดับ	ธนาคาร	ประเภทบัญชี		เลขที่บัญชี	ยอดยกมา		รับ - จ่ายเดือนนี้		คงเหลือ		หมายเหตุ
					เดบิต	เครดิต	เดบิต	เครดิต	เดบิต	เครดิต	
1	ธ.กรุงเทพ	ประจำ	3 เดือน	660-2-00902-6	3,243,965.86	0.00	4,455.53	0.00	3,248,421.39	-	
รวม					3,243,965.86	-	4,455.53	-	3,248,421.39	-	
2	ธ.กรุงเทพ	กระแสรายวัน	-	660-3-00067-7	-	-	60,200.00	60,200.00	-	-	
3	ธ.ออมสิน	ออมทรัพย์	-	200-4-346530-9	1,164,211.46	0.00	0.00	0.00	1,164,211.46	-	
4	ธ.กรุงเทพ	ออมทรัพย์	-	660-0-08440-1	4,911,159.44	0.00	150,500.00	60,200.00	5,001,459.44	-	
รวม					6,075,370.90	-	210,700.00	120,400.00	6,165,670.90	-	
รวมเงินฝากธนาคารทั้งสิ้น					9,319,336.76	-	215,155.53	120,400.00	9,414,092.29	-	



สรุปผลการดำเนินงานเงินกองทุนการศึกษาและพัฒนาการศึกษา รายได้และค่าใช้จ่ายประจำปี 2567  
 ประจำเดือน กุมภาพันธ์ 2567 และสำหรับงวด 5 เดือน (1 ตุลาคม 2566 - 29 กุมภาพันธ์ 2567 และ 1 ตุลาคม 2565 - 28 กุมภาพันธ์ 2566)

ลำดับ	รายการ	ประจำเดือน	ประจำเดือน	ประจำปีงบประมาณ 2567	ประจำปีงบประมาณ 2566	% ระหว่างปี (เพิ่มขึ้น/ลดลง)	
		กุมภาพันธ์ 2567	กุมภาพันธ์ 2566	ตุลาคม 2566 - กุมภาพันธ์ 2567	ตุลาคม 2565 - กุมภาพันธ์ 2566		
<b>รายได้จากดอกเบี้ยรับและรายได้จากการลงทุน</b>							
1	ดอกเบี้ยเงินฝากธนาคาร	4,455.53	2,022.39	21,373.06	10,447.44	104.58	เพิ่มขึ้น
2	รางวัลสลากออมสินพิเศษ 2 ปี	-	-	-	-		
<b>รายได้อื่นหรือเงินผลประโยชน์อื่น</b>							
<b>รายได้จากการรับบริจาค</b>							
1	เงินบริจาค โครงการเทคนิคมหาชาติ	15,000.00	-	219,519.00	982,108.00	(77.65)	เพิ่มขึ้น
2	รับเงินบริจาคเพื่อสมทบทุนการศึกษา (บุคคลภายใน)	-	889,967.38	171,600.00	1,870,067.38	(90.82)	ลดลง
3	รับเงินบริจาคเพื่อสมทบทุนการศึกษา (บุคคลภายนอก)	125,500.00	-	853,700.00	-	100.00	เพิ่มขึ้น
	<b>รวมรายได้</b>	<b>144,955.53</b>	<b>891,989.77</b>	<b>1,266,192.06</b>	<b>2,862,622.82</b>		
<b>ค่าใช้จ่าย</b>							
1	ค่าใช้จ่ายทุนการศึกษาในประเทศ	53,000.00	6,000.00	827,600.00	628,900.00	31.59	เพิ่มขึ้น
2	ค่าใช้จ่ายเดินทางอื่น-ต่างประเทศ	-	-	-	-		
3	ค่าใช้จ่ายอื่นๆ	-	-	-	-		
4	ค่าตอบแทนการปฏิบัติงาน	7,200.00	-	36,500.00	-	100.00	เพิ่มขึ้น
	<b>รวมค่าใช้จ่าย</b>	<b>60,200.00</b>	<b>6,000.00</b>	<b>864,100.00</b>	<b>628,900.00</b>		
	<b>รายได้สูง/(ต่ำ)กว่าค่าใช้จ่ายสุทธิ</b>	<b>84,755.53</b>	<b>885,989.77</b>	<b>402,092.06</b>	<b>2,233,722.82</b>		

มหาวิทยาลัยราชภัฏวไลยอลงกรณ์

ตารางสรุปรายได้ดอกเบี้ยเงินฝากธนาคาร กองทุนการศึกษาและพัฒนาวิชาชีพ

ณ วันที่ 29 กุมภาพันธ์ 2567

ประเภท	เลขที่บัญชี	ต.ค.-66	พ.ย.-66	ธ.ค.-66	รวมไตรมาส 1	ม.ค.-67	ก.พ.-67	มี.ค.-67	รวมไตรมาส 2	เม.ย.-67	พ.ค.-67	มิ.ย.-67	รวมไตรมาส 3	ก.ค.-67	ส.ค.-67	ก.ย.-67	รวมไตรมาส 4	รวมทั้งสิ้น	
ฝากประจำ																			
ธนาคารกรุงเทพ	660-2-00902-6	426.99	3,518.87	3,760.80	7,706.66	540.65	4,455.53	4,996.18	4,996.18										12,702.84
รวมดอกเบี้ยฝากประจำ		426.99	3,518.87	3,760.80	7,706.66	540.65	4,455.53	4,996.18	4,996.18										12,702.84
ออมทรัพย์																			
ธนาคารออมสิน	200-4-346530-9			2,603.27	2,603.27														2,603.27
ธนาคารกรุงเทพ	660-0-08440-1			9,533.77	9,533.77														9,533.77
รวมดอกเบี้ยออมทรัพย์				12,137.04	12,137.04														12,137.04
รวมดอกเบี้ยเงินฝากธนาคาร		426.99	3,518.87	15,897.84	19,843.70	540.65	4,455.53	4,996.18	4,996.18										24,839.88

หมายเหตุ	ปีงบประมาณ 2566	ปีงบประมาณ 2567 (แสดงในวงเล็บ)
รายได้ดอกเบี้ยเงินฝากธนาคาร ของเดือนตุลาคม 2566	422.27	21,373.06
รายได้ดอกเบี้ยเงินฝากธนาคาร ของเดือนพฤศจิกายน 2566	1,887.38	4.72
รายได้ดอกเบี้ยเงินฝากธนาคาร ของเดือนธันวาคม 2566	1,157.17	1,631.49
รายได้ดอกเบี้ยเงินฝากธนาคาร ของเดือนมกราคม 2567	-	14,740.67
รายได้ดอกเบี้ยเงินฝากธนาคาร ของเดือนกุมภาพันธ์ 2567	-	540.65
รายได้ดอกเบี้ยเงินฝากธนาคาร ของเดือนมีนาคม 2567	-	4,455.53

กองทุนศิษย์เก่าสัมพันธ์

ประจำเดือนกุมภาพันธ์ 2567

มหาวิทยาลัยราชภัฏพิบูลสงคราม  
 งบแสดงฐานะทางการเงิน กองทุนศิษย์เก่าสัมพันธ์  
 ณ วันที่ 29 กุมภาพันธ์ 2567

			(หน่วย:บาท)	
	ปี 2567	%	ปี 2566	%
<b>สินทรัพย์</b>				
<b>สินทรัพย์หมุนเวียน</b>				
เงินสดและรายการเทียบเท่าเงินสด	5,290,010.71	100.00	5,240,874.09	100.00
ลูกหนี้ระยะสั้น	-	-	-	-
<b>รวมสินทรัพย์หมุนเวียน</b>	<b>5,290,010.71</b>	<b>100.00</b>	<b>5,240,874.09</b>	<b>100.00</b>
<b>สินทรัพย์ไม่หมุนเวียน</b>				
ลูกหนี้อื่นระยะยาว	-	-	-	-
เงินลงทุนระยะยาว (พันธบัตร)	-	-	-	-
ที่ดิน อาคาร และอุปกรณ์	-	-	-	-
<b>รวมสินทรัพย์ไม่หมุนเวียน</b>	<b>-</b>	<b>-</b>	<b>-</b>	<b>-</b>
<b>รวมสินทรัพย์</b>	<b>5,290,010.71</b>	<b>100.00</b>	<b>5,240,874.09</b>	<b>100.00</b>
<b>หนี้สิน</b>				
<b>หนี้สินไม่หมุนเวียน</b>				
เงินรับฝากระยะสั้น	10.00	0.00	-	-
<b>รวมหนี้สินหมุนเวียน</b>	<b>10.00</b>	<b>0.00</b>	<b>-</b>	<b>-</b>
<b>สินทรัพย์สุทธิ/ส่วนของทุน</b>				
ทุน (กศก.)	5,000,000.00	94.52	5,000,000.00	95.40
รายได้สูง/ต่ำกว่าค่าใช้จ่ายสะสม (กศก.)	268,542.45	5.08	231,497.01	4.42
รายได้สูง/(ต่ำ)กว่าค่าใช้จ่ายสุทธิ (กศก.)	21,458.26	0.41	9,377.08	0.18
<b>รวมสินทรัพย์สุทธิ/ส่วนของทุน</b>	<b>5,290,000.71</b>	<b>100.00</b>	<b>5,240,874.09</b>	<b>100.00</b>
<b>รวมหนี้สินและสินทรัพย์สุทธิ/ส่วนของทุน</b>	<b>5,290,010.71</b>	<b>100.00</b>	<b>5,240,874.09</b>	<b>100.00</b>

หมายเหตุประกอบงบการเงินเป็นส่วนหนึ่งของรายงานการเงินนี้

มหาวิทยาลัยราชภัฏพิบูลสงคราม  
 งบแสดงการดำเนินงานทางการเงิน กองทุนศิษย์เก่าสัมพันธ์  
 สำหรับรอบระยะเวลาบัญชี ตั้งแต่วันที่ 1 กุมภาพันธ์ 2567 ถึง 29 กุมภาพันธ์ 2567  
 (หน่วย:บาท)

	ปี 2567	%	ปี 2566	%
<b>รายได้</b>				
รายได้จากดอกเบี้ยรับและรายได้จากการลงทุน				
รายได้ดอกเบี้ยเงินฝากธนาคาร	15,361.24	-	6,985.50	-
รายได้จากการรับบริจาค				
รับเงินบริจาค	-	-	-	-
<b>รวมรายได้</b>	<u>15,361.24</u>	-	<u>6,985.50</u>	-
<b>ค่าใช้จ่าย</b>				
ค่าจ้างเหมาบุคคลภายนอก				
ค่าใช้จ่ายอื่น	-	-	-	-
<b>รวมค่าใช้จ่าย</b>	-	-	-	-
<b>รายได้สูง/(ต่ำ)กว่าค่าใช้จ่ายสุทธิ</b>	<u>15,361.24</u>	-	<u>6,985.50</u>	-

หมายเหตุประกอบงบการเงินเป็นส่วนหนึ่งของรายงานการการเงินนี้

มหาวิทยาลัยราชภัฏพิบูลสงคราม  
สรุปเงินหมุนเวียนกองทุนศิษย์เก่าสัมพันธ์  
ณ วันที่ 29 กุมภาพันธ์ 2567

กองทุนศิษย์เก่าสัมพันธ์มียอดเงินฝากธนาคาร รวมกันทั้งสิ้น 5,289,868.40 บาท  
สรุปบัญชีเงินฝากธนาคารกองทุนศิษย์เก่าสัมพันธ์ ดังนี้

1.เงินฝากประจำ	จำนวน	5,289,828.02	บาท
2.เงินฝากออมทรัพย์	จำนวน	40.38	บาท
	รวมทั้งสิ้น	<u>5,289,868.40</u>	บาท

ตารางแสดงเวลาครบกำหนดระยะเงินฝากธนาคารกองทุนศิษย์เก่าสัมพันธ์

รายการ	จำนวนเงิน	ปี งปม.2567				
		ไตรมาส 1	ไตรมาส 2	ไตรมาส 3	ไตรมาส 4	
ครบกำหนดตามเงื่อนไข						
เงินฝากประจำ						
1	เลขที่บัญชี 660-2-01457-0	5,289,828.02	-	195,938.91	5,093,889.11	-
เงินฝากออมทรัพย์						
2	เลขที่บัญชี 660-0-23688-6	40.38		40.38		
รวมทั้งสิ้น		5,289,868.40	-	195,979.29	5,093,889.11	-

ตารางแสดงดอกเบี้ย

ที่	บัญชีธนาคาร	จำนวนเงินฝาก	ดอกเบี้ยรับ	ประเภทประจำ	อัตราดอกเบี้ย (% ต่อปี)
			ก.พ.-67	(เดือน)	
1	เงินฝากประจำ	5,289,828.02	15,361.24	3	1.200
2	เงินฝากออมทรัพย์	40.38	-	-	0.5
รวมทั้งสิ้น		5,289,868.40	15,361.24		

มหาวิทยาลัยราชภัฏพิบูลสงคราม  
 งบทดลอง กองทุนศิษย์เก่าสัมพันธ์  
 ณ วันที่ 29 กุมภาพันธ์ 2567

ชื่อบัญชี		ยอดยกมา		เดือนนี้		คงเหลือ	
		เดบิต	เครดิต	เดบิต	เครดิต	เดบิต	เครดิต
1101010101	เงินสดในมือ	-	-	-	-	-	-
1101030112	เงินฝาก Interface	30.38	-	10.00	-	40.38	-
1104010104	เงินฝากประจำ Interface	5,274,609.09	-	15,361.24	-	5,289,970.33	-
1102050107	รายได้ค้างรับบุคคลภายนอก	-	-	-	-	-	-
2213010101	รายได้รอการรับรู้	-	-	-	10.00	-	10.00
3101010101	รายได้สูง / (ต่ำ) กว่าค่าใช้จ่ายสุทธิ	-	-	-	-	-	-
3102010101	รายได้สูง / (ต่ำ) กว่าค่าใช้จ่ายสะสมยกมา	-	268,542.45	-	-	-	268,542.45
3105010101	ทุนของหน่วยงาน	-	5,000,000.00	-	-	-	5,000,000.00
4303010101	รายได้ดอกเบี้ยเงินฝากจากสถาบันการเงิน	-	6,097.02	-	15,361.24	-	21,458.26
4313010199	รายได้อื่น	-	-	-	-	-	-
รวมทั้งสิ้น		5,274,639.47	5,274,639.47	15,371.24	15,371.24	5,290,010.71	5,290,010.71

มหาวิทยาลัยราชภัฏพิบูลสงคราม  
 รายงานบัญชีเงินฝากธนาคาร กองทุนการศึกษ์เก่าสัมพันธ์  
 ณ วันที่ 29 กุมภาพันธ์ 2567

ลำดับ	ธนาคาร	ประเภทบัญชี		เลขที่บัญชี	ยอดยกมา		รับ - จ่ายเดือนนี้		คงเหลือ		หมายเหตุ
					เดบิต	เครดิต	เดบิต	เครดิต	เดบิต	เครดิต	
1	ธนาคารกรุงเทพ	ประจำ	3 เดือน	660-2-01457-0	5,274,609.09	-	15,361.24	-	5,289,970.33	-	
2	ธนาคารกรุงเทพ	ออมทรัพย์		660-0-23688-6	30.38	-	10.00	-	40.38	-	
3	ธนาคารกรุงเทพ	กระแสรายวัน		660-3-00064-4	-	-	-	-	-	-	
รวมเงินกองทุนศึกษ์เก่าสัมพันธ์ทั้งสิ้น					5,274,639.47	-	15,371.24	-	5,290,010.71	-	



## สรุปผลการดำเนินงานเงินกองทุนศิษย์เก่าสัมพันธ์ รายได้และค่าใช้จ่ายประจำปี 2567

ประจำเดือนกุมภาพันธ์ 2567 และสำหรับงวด 5 เดือน (1 ตุลาคม 2566 - 29 กุมภาพันธ์ 2567 และ 1 ตุลาคม 2565 - 28 กุมภาพันธ์ 2566)

ลำดับ	รายการ	ประจำเดือน	ประจำเดือน	ประจำปีงบประมาณ 2567	ประจำปีงบประมาณ 2566	% ระหว่างปี	
		กุมภาพันธ์ 2567	กุมภาพันธ์ 2566	ตุลาคม 2566 - กุมภาพันธ์ 2567	ตุลาคม 2565 - กุมภาพันธ์ 2566	(เพิ่มขึ้น/ลดลง)	
<b>รายได้จากดอกเบี้ยรับและรายได้จากการลงทุน</b>							
1	ดอกเบี้ยเงินฝากธนาคาร	15,361.24	6,985.50	21,458.26	9,377.08	77.62	เพิ่มขึ้น
<b>รายได้จากการรับบริจาค</b>							
1	รับเงินบริจาค	-	-	-	-	-	
<b>รวมรายได้จากการดำเนินงาน</b>		<b>15,361.24</b>	<b>6,985.50</b>	<b>21,458.26</b>	<b>9,377.08</b>		
<b>ค่าใช้จ่าย</b>							
1	ค่าจ้างเหมาบุคคลภายนอก	-	-	-	-	-	
2	ค่าใช้จ่ายอื่น	-	-	-	-	-	
<b>รวมค่าใช้จ่ายจากการดำเนินงาน</b>		<b>-</b>	<b>-</b>	<b>-</b>	<b>-</b>	<b>-</b>	
<b>กำไร/ขาดทุนจากการดำเนินงาน</b>		<b>15,361.24</b>	<b>6,985.50</b>	<b>21,458.26</b>	<b>9,377.08</b>	<b>-</b>	

## มหาวิทยาลัยราชภัฏพิบูลสงคราม

## ตารางสรุปรายได้ดอกเบี้ยเงินฝากธนาคาร กองทุนการศึกษย์เก่าสัมพันธ์

ณ วันที่ 29 กุมภาพันธ์ 2567

เลขที่บัญชี	ต.ค.-66	พ.ย.-66	ธ.ค.-66	รวมไตรมาส 1	ม.ค.-67	ก.พ.-67	มี.ค.-67	รวมไตรมาส 2	เม.ย.-67	พ.ค.-67	มิ.ย.-67	รวมไตรมาส 3	ก.ค.-67	ส.ค.-67	ก.ย.-67	รวมไตรมาส 4	รวมทั้งสิ้น	
บัญชีฝากประจำ																		
ธนาคารกรุงเทพ		12,131.93	462.99	12,594.92		15,361.24		15,361.24				-						
บัญชีฝากออมทรัพย์																		
ธนาคารกรุงเทพ			0.06	0.06				-				-						27,956.22
<b>รวมดอกเบี้ยเงินฝากธนาคาร</b>	-	12,131.93	463.05	12,594.98	-	15,361.24	-	15,361.24	-	-	-	-	-	-	-	-	-	

## หมายเหตุ

ปีงบประมาณ 2566

รายได้ดอกเบี้ยเงินฝากธนาคาร ของเดือนตุลาคม 2566  
 รายได้ดอกเบี้ยเงินฝากธนาคาร ของเดือนพฤศจิกายน 2566  
 รายได้ดอกเบี้ยเงินฝากธนาคาร ของเดือนธันวาคม 2566  
 รายได้ดอกเบี้ยเงินฝากธนาคาร ของเดือนมกราคม 2567

6,497.96

ปีงบประมาณ 2567 (แสดงใบงบบทลง)

รายได้ดอกเบี้ยเงินฝากธนาคาร ของเดือนตุลาคม 2566  
 รายได้ดอกเบี้ยเงินฝากธนาคาร ของเดือนพฤศจิกายน 2566  
 รายได้ดอกเบี้ยเงินฝากธนาคาร ของเดือนธันวาคม 2566  
 รายได้ดอกเบี้ยเงินฝากธนาคาร ของเดือนมกราคม 2567  
 รายได้ดอกเบี้ยเงินฝากธนาคาร ของเดือนกุมภาพันธ์ 2567

21,458.26

-  
 5,698.75  
 398.27  
 -  
 15,361.24

กองทุนและการจัดสวัสดิการภายใน  
มหาวิทยาลัยราชภัฏพิบูลสงคราม  
ประจำเดือนกุมภาพันธ์ 2567

มหาวิทยาลัยราชภัฏพิบูลสงคราม  
 งบแสดงฐานะทางการเงิน กองทุนและสวัสดิการภายในมหาวิทยาลัยราชภัฏพิบูลสงคราม  
 ณ วันที่ 29 กุมภาพันธ์ 2567

	ปี 2567		ปี 2566	
		%		%
(หน่วย:บาท)				
สินทรัพย์				
สินทรัพย์หมุนเวียน				
เงินสดและรายการเทียบเท่าเงินสด	2,114,036.09	100.00	2,591,736.65	100.00
ลูกหนี้ระยะสั้น	-	-	-	-
รวมสินทรัพย์หมุนเวียน	<u>2,114,036.09</u>	<u>100.00</u>	<u>2,591,736.65</u>	<u>100.00</u>
สินทรัพย์สุทธิ/ส่วนของทุน				
ทุน	591,920.84	28.00	591,920.84	22.84
รายได้สูง/ต่ำกว่าค่าใช้จ่ายสะสม	1,219,577.12	57.69	498,815.87	19.25
รายได้สูง/(ต่ำ)กว่าค่าใช้จ่ายสุทธิ	<u>302,538.13</u>	<u>14.31</u>	<u>1,500,999.94</u>	<u>57.91</u>
รวมสินทรัพย์สุทธิ/ส่วนของทุน	<u>2,114,036.09</u>	<u>100.00</u>	<u>2,591,736.65</u>	<u>100.00</u>
รวมหนี้สินและสินทรัพย์สุทธิ/ส่วนของทุน	<u>2,114,036.09</u>	<u>100.00</u>	<u>2,591,736.65</u>	<u>100.00</u>

หมายเหตุประกอบงบการเงินเป็นส่วนหนึ่งของรายงานการเงินนี้

มหาวิทยาลัยราชภัฏพิบูลสงคราม  
 งบแสดงการดำเนินงานทางการเงิน กองทุนและสวัสดิการภายในมหาวิทยาลัยราชภัฏพิบูลสงคราม  
 สำหรับรอบระยะเวลาบัญชี ตั้งแต่วันที่ 1 มกราคม 2567 ถึง 31 มกราคม 2567

(หน่วย:บาท)

	ปี 2567	%	ปี 2566	%
<b>รายได้</b>				
รายได้จากดอกเบี้ยรับและรายได้จากการลงทุน				
รับดอกเบี้ยเงินฝากธนาคาร	3,450.48	100.00	425.49	100.00
รายได้อื่นหรือเงินผลประโยชน์อื่น				
รายได้รับจากเงินนอกงบประมาณ	-	-	-	-
รายได้จากการรับบริจาค				
รายได้รับเงินบริจาค	-	-	-	-
รายได้เงินบริจาค โครงการเทศน์มหาชาติ	-	-	-	-
<b>รวมรายได้</b>	<b>3,450.48</b>	<b>100.00</b>	<b>425.49</b>	<b>100.00</b>
<b>ค่าใช้จ่าย</b>				
บัญชีค่าเบี้ยประกันสุขภาพ	-		413,402.00	-
บัญชีค่าใช้จ่ายเดินทางอื่น-ในประเทศ	16,976.00	491.99	-	-
บัญชีค่าวัสดุ	251,258.00	7,281.83	-	-
บัญชีค่าเบี้ยประกันภัย	-	-	-	-
บัญชีค่าใช้จ่ายอื่นๆ	32,000.00	927.41	-	-
บัญชีค่าตอบแทนการปฏิบัติงาน	2,200.00	63.76	400.00	94.01
<b>รวมค่าใช้จ่าย</b>	<b>302,434.00</b>	<b>8,764.98</b>	<b>413,802.00</b>	<b>94.01</b>
<b>รายได้สูง/(ต่ำ)กว่าค่าใช้จ่ายสุทธิ</b>	<b>(298,983.52)</b>	<b>(8,664.98)</b>	<b>(413,376.51)</b>	<b>(97,153.05)</b>

หมายเหตุประกอบงบการเงินเป็นส่วนหนึ่งของรายงานการเงินนี้

มหาวิทยาลัยราชภัฏพิบูลสงคราม  
สรุปเงินหมุนเวียนกองทุนและสวัสดิการภายในมหาวิทยาลัยราชภัฏพิบูลสงคราม  
ณ วันที่ 29 กุมภาพันธ์ 2567

กองทุนและสวัสดิการภายในมหาวิทยาลัยพิบูลสงคราม มียอดเงินฝากธนาคารรวมกันทั้งสิ้น 2,114,036.09 บาท รายละเอียดดังนี้  
สรุปยอดเงินสดและเงินฝากธนาคารกองทุน ดังนี้

1. เงินสด	จำนวน	-	บาท
2. เงินฝากประจำ	จำนวน	2,114,036.09	บาท
	รวมเป็นเงินทั้งสิ้น	2,114,036.09	บาท

ตารางแสดงเวลาครบกำหนดระยะเงินฝากธนาคารกองทุนและสวัสดิการภายในมหาวิทยาลัยราชภัฏพิบูลสงคราม

รายการ	จำนวนเงิน	ปี งปม.2567			
		ไตรมาส 1	ไตรมาส 2	ไตรมาส 3	ไตรมาส 4
<b>ครบกำหนดตามเงื่อนไข</b>					
1 เงินฝากประจำ	2,114,036.09	-	116,600.00	2,085,936.09	-
<b>รวม</b>	<b>2,202,536.09</b>	<b>-</b>	<b>116,600.00</b>	<b>2,085,936.09</b>	<b>-</b>

ตารางแสดงดอกเบี้ย

ที่	บัญชีธนาคาร	จำนวนเงินฝาก	ดอกเบี้ยรับ	ประเภทประจำ	อัตราดอกเบี้ย (% ต่อปี)
			ก.พ.-67	(เดือน)	
1	เงินฝากประจำ 660-2-01511-4	2,114,036.09	3,450.48	3	1.200
	<b>รวมทั้งสิ้น</b>	<b>2,114,036.09</b>	<b>3,450.48</b>		



มหาวิทยาลัยราชภัฏพิบูลสงคราม  
 รายงานบัญชีเงินฝากธนาคาร กองทุนและสวัสดิการภายในมหาวิทยาลัยราชภัฏพิบูลสงคราม  
 ณ วันที่ 29 กุมภาพันธ์ 2567

ลำดับ	ธนาคาร	ประเภทบัญชี		ประเภทบัญชี	ยอดยกมา		รับ - จ่ายเดือนนี้		คงเหลือ		หมายเหตุ
		ประจำ	3 เดือน		เดบิต	เครดิต	เดบิต	เครดิต	เดบิต	เครดิต	
1	ธนาคารกรุงเทพ	ประจำ	3 เดือน	660-2-01511-4	2,413,019.61	-	3,450.48	302,434.00	2,114,036.09	-	
2	ธนาคารกรุงเทพ	กระแสรายวัน		660-3-00088-3	-	-	302,434.00	302,434.00	-	-	
รวม					2,413,019.61	-	305,884.48	604,868.00	2,114,036.09	-	



สรุปผลการดำเนินงานเงินกองทุนและการจัดสวัสดิการภายในมหาวิทยาลัยราชภัฏพิบูลสงคราม รายได้และค่าใช้จ่ายประจำปีงบประมาณ 2567  
ประจำเดือนกุมภาพันธ์ 2567 และสำหรับงวด 5 เดือน (1 ตุลาคม 2566 - 29 กุมภาพันธ์ 2567 และ 1 ตุลาคม 2565 - 28 กุมภาพันธ์ 2566)

ลำดับ	รายการ	ประจำเดือน	ประจำเดือน	ประจำปีงบประมาณ 2567	ประจำปีงบประมาณ 2566	% ระหว่างปี	
		กุมภาพันธ์ 2567	กุมภาพันธ์ 2566	ตุลาคม 2566 - กุมภาพันธ์ 2567	ตุลาคม 2565 - กุมภาพันธ์ 2566	(เพิ่มขึ้น/ลดลง)	
1	รายได้จากดอกเบี้ยรับและรายได้จากการลงทุน						
	ดอกเบี้ยเงินฝากธนาคาร	3,450.48	425.49	5,597.25	1,706.16	43.85	เพิ่มขึ้น
2	รายได้อื่นหรือเงินผลประโยชน์อื่น						
	รับจากเงินนอกงบประมาณ	-	-	-	-		
3	รายได้จากการรับบริจาค						
	รับเงินบริจาค	-	-	-	-		
	รายได้เงินบริจาค โครงการเทศน์มหาชาติ	-	-	1,100,983.88		100.00	เพิ่มขึ้น
	<b>รวมรายได้จากการดำเนินงาน</b>	<b>3,450.48</b>	<b>425.49</b>	<b>1,106,581.13</b>	<b>1,706.16</b>		
	<b>ค่าใช้จ่าย</b>						
1	ค่าเบี้ยประกันสุขภาพ	-	413,402.00	-	413,402.00		
2	ค่าใช้จ่ายเดินทางอื่น-ในประเทศ	16,976.00	-	28,056.00	6,960.00	75.19	เพิ่มขึ้น
3	ค่าวัสดุ	251,258.00	-	251,258.00	-		
4	ค่าเบี้ยประกันภัย	-	-	400,729.00	-	100.00	เพิ่มขึ้น
5	ค่าใช้จ่ายอื่นๆ	32,000.00	-	121,000.00	58,000.00	52.07	เพิ่มขึ้น
6	ค่าตอบแทนการปฏิบัติงาน	2,200.00	400.00	3,000.00	800.00	73.33	เพิ่มขึ้น
	<b>รวมค่าใช้จ่ายจากการดำเนินงาน</b>	<b>302,434.00</b>	<b>413,802.00</b>	<b>804,043.00</b>	<b>479,162.00</b>		
	<b>กำไร/ขาดทุนจากการดำเนินงาน</b>	<b>(298,983.52)</b>	<b>(413,376.51)</b>	<b>302,538.13</b>	<b>(477,455.84)</b>		



