

คู่มือการใช้งาน ระบบ GFMIS

การติดตั้ง Software Dotnetframework จะมี 2 กรณี

กรณีที่ 1 กรณีที่เครื่องคอมพิวเตอร์ แบบ 32 bit จะใช้ software version 2

1. dotnetfx20.exe
2. vjredist20.exe

ดาวน์โหลด software ได้ที่ <http://202.29.80.114/downloads> หรือ www.google.co.th

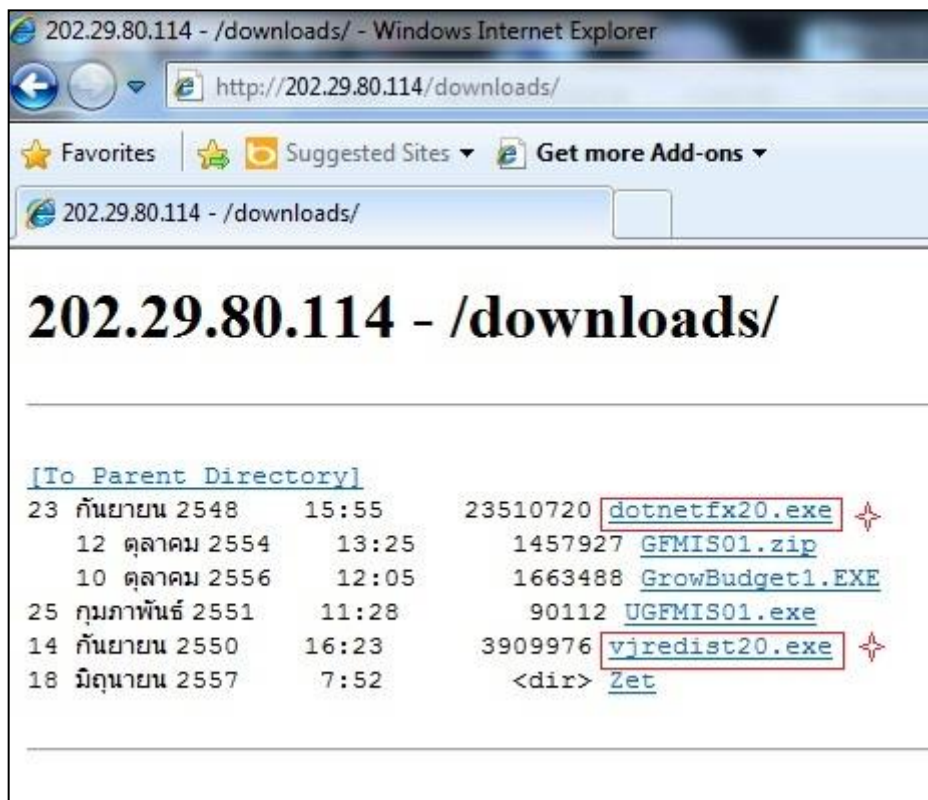

ติดตั้งตัวที่อยู่ในกรอบสีแดง ทั้ง 2 ตัว Run จนเสร็จสมบูรณ์

กรณี 2 กรณีที่เครื่องคอมพิวเตอร์แบบ 64 bit

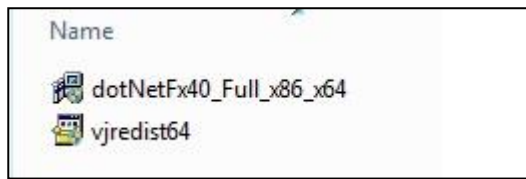

ดาวน์โหลด software ได้ที่ <http://202.29.80.117/downloads> หรือ www.google.co.th

202.29.80.117 - /Downloads/

[\[To Parent Directory\]](#)

| | | | |
|-------------------|-------|-----------|--|
| 25 มกราคม 2556 | 14:22 | 383119 | Debug.zip |
| 23 กันยายน 2548 | 15:55 | 23510720 | dotnetfx20.exe |
| 25 เมษายน 2558 | 0:48 | 1363456 | GrowFA1.EXE |
| 18 พฤศจิกายน 2557 | 16:05 | 1970176 | Naga_REGP2.exe |
| 18 มกราคม 2550 | 13:12 | 25830132 | postgresql-8.2.0-1.zip |
| 2 กรกฎาคม 2557 | 13:49 | 43731184 | postgresql-8.4.21-4-windows.exe |
| 2 กรกฎาคม 2557 | 13:53 | 50118576 | postgresql-9.1.1-1-windows-x64.exe |
| 18 มกราคม 2550 | 13:12 | 2136427 | psqlodbc-08_02_0200.zip |
| 12 ตุลาคม 2556 | 13:23 | 1543 | testSQL.txt |
| 14 พฤษภาคม 2556 | 20:13 | 265156070 | Vfp8.zip |
| 19 มีนาคม 2557 | 15:09 | 253030284 | Visio2007.zip |
| 14 กันยายน 2550 | 16:23 | 3909976 | vjredist20.exe |
| 30 กันยายน 2554 | 5:50 | 6046310 | vjredist64.zip ✨ |
| 28 ตุลาคม 2555 | 15:39 | 975698 | WinRAR.v3.51.Final.zip |
| 12 มีนาคม 2558 | 15:15 | | <dir> WRS |
| 1 ตุลาคม 2555 | 15:15 | | <dir> Zet |
| 27 มีนาคม 2557 | 15:05 | 44306643 | วัสดุ3.rar |
| 27 มีนาคม 2557 | 12:28 | 29738956 | สินทรัพย์11.rar |

ติดตั้งตัวที่อยู่ในกรอบสีแดง Run จนเสร็จสมบูรณ์

จากนั้น Copy Folder GFMIS มาวางที่ ไดรฟ์ C:

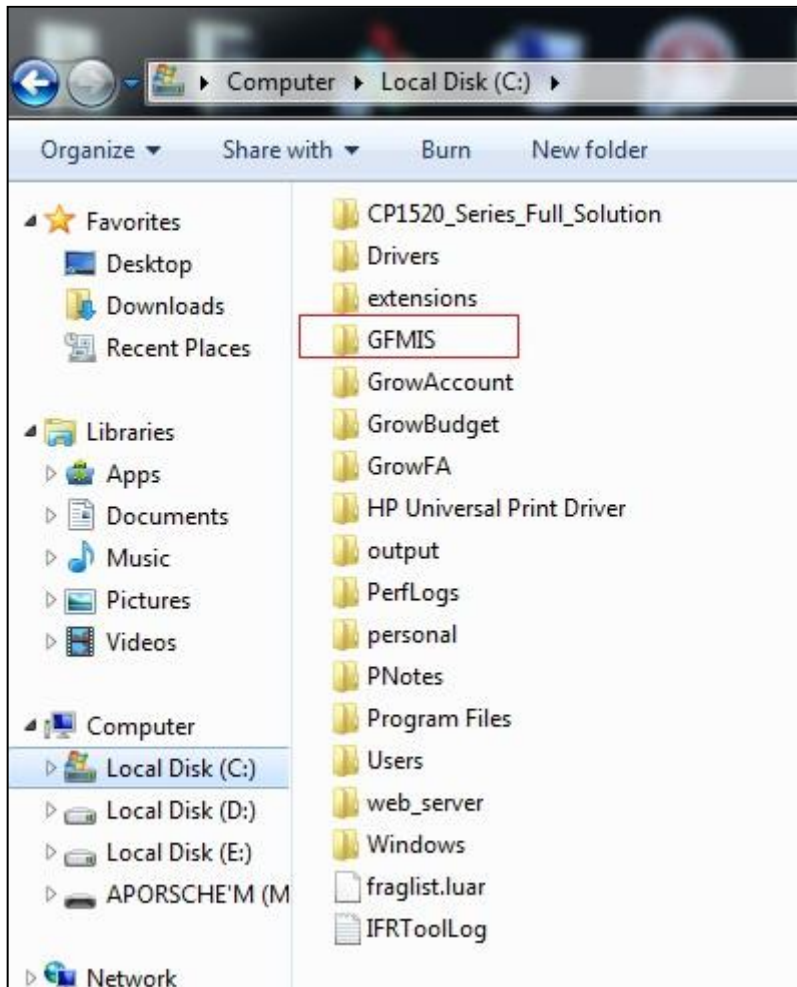

ดับเบิลคลิกที่ Folder GFMIS จะเห็นไฟล์ GFMIS01

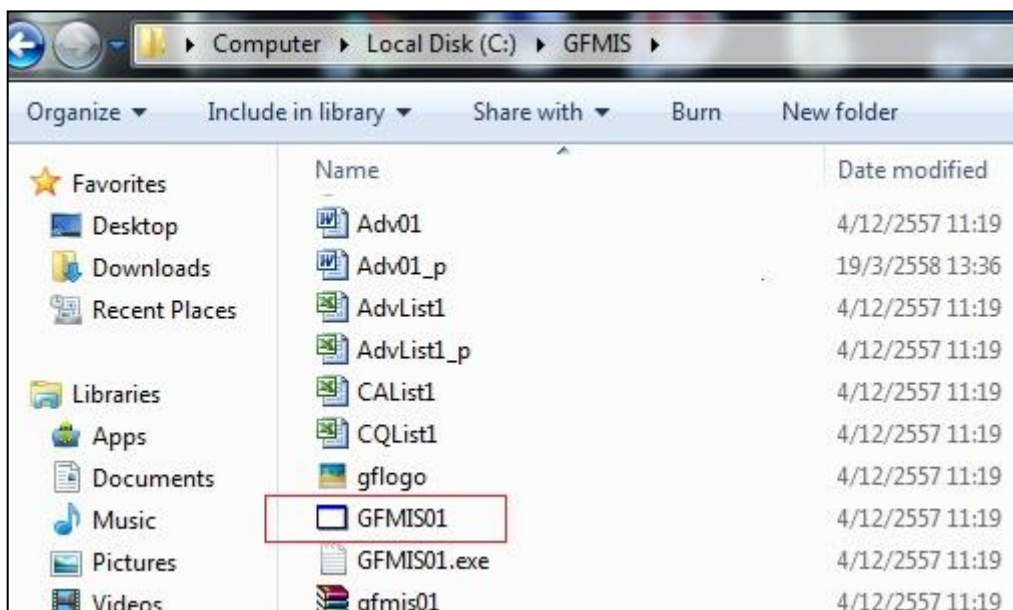

คลิกขวาที่ไฟล์ GFMISS01 --> Send to --> Desktop (Create Shortcut)

จะได้ ไอคอน หน้า Desktop ดังรูป

- ดับเบิ้ลคลิกที่ตัวไอคอน ใส่ ผู้ใช้และรหัสผ่าน

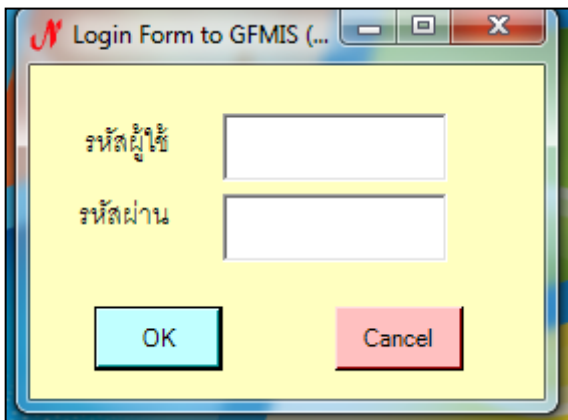

หน้าโปรแกรม

ขั้นตอนการตัดยอด โปรแกรม GFMIS

➤ หน้าจอเมนูหลักในระบบ จะประกอบด้วย

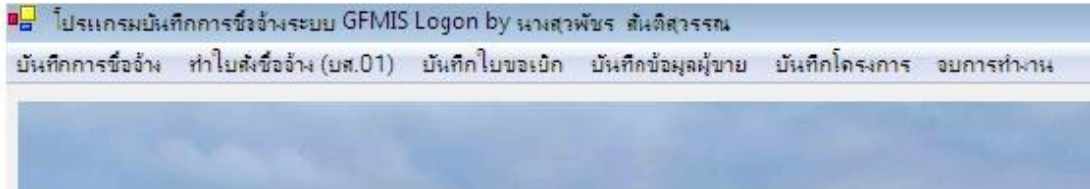

➤ ก่อนที่เราจะทำการตัดยอดการซื้อจ้าง ให้เราดูข้อมูลผู้ขายว่ามีอยู่ในระบบแล้วหรือยัง

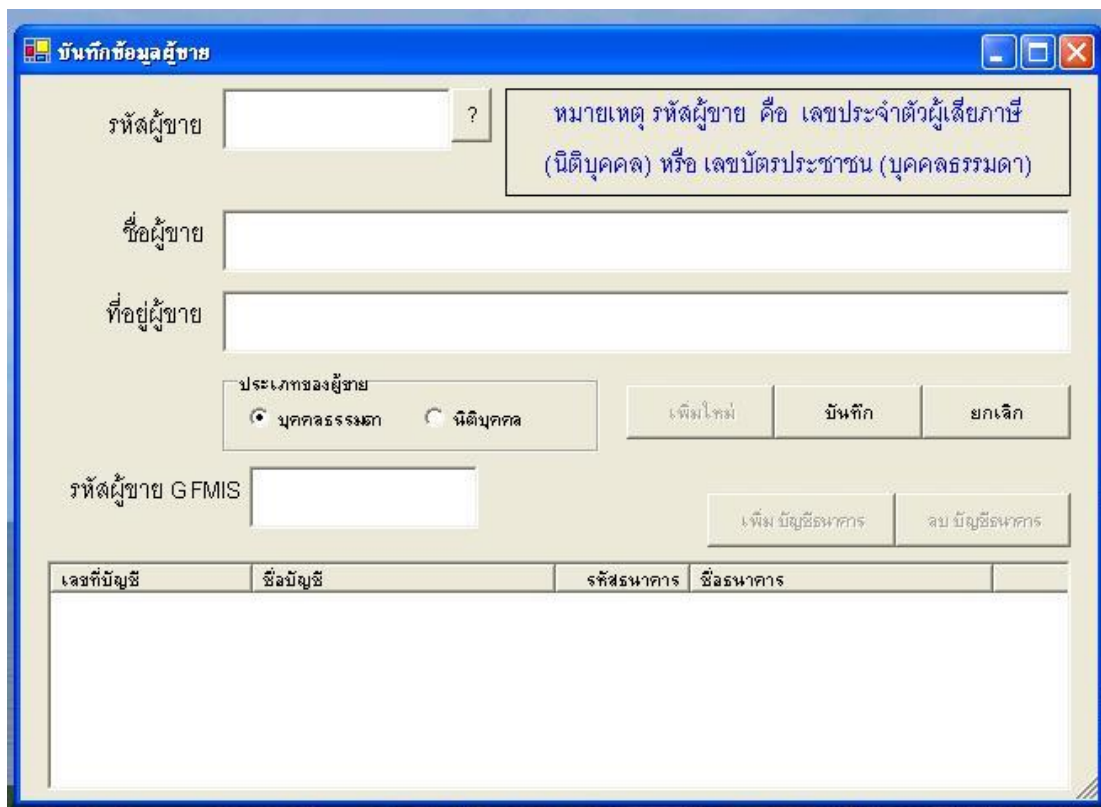
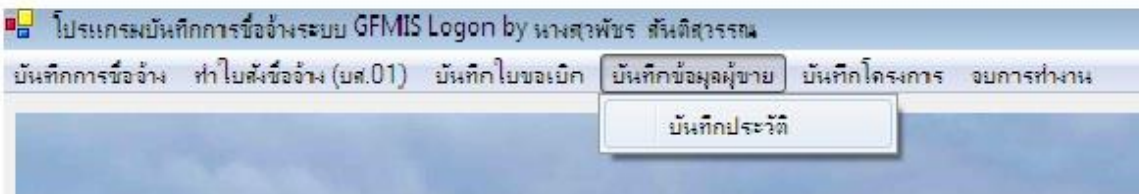

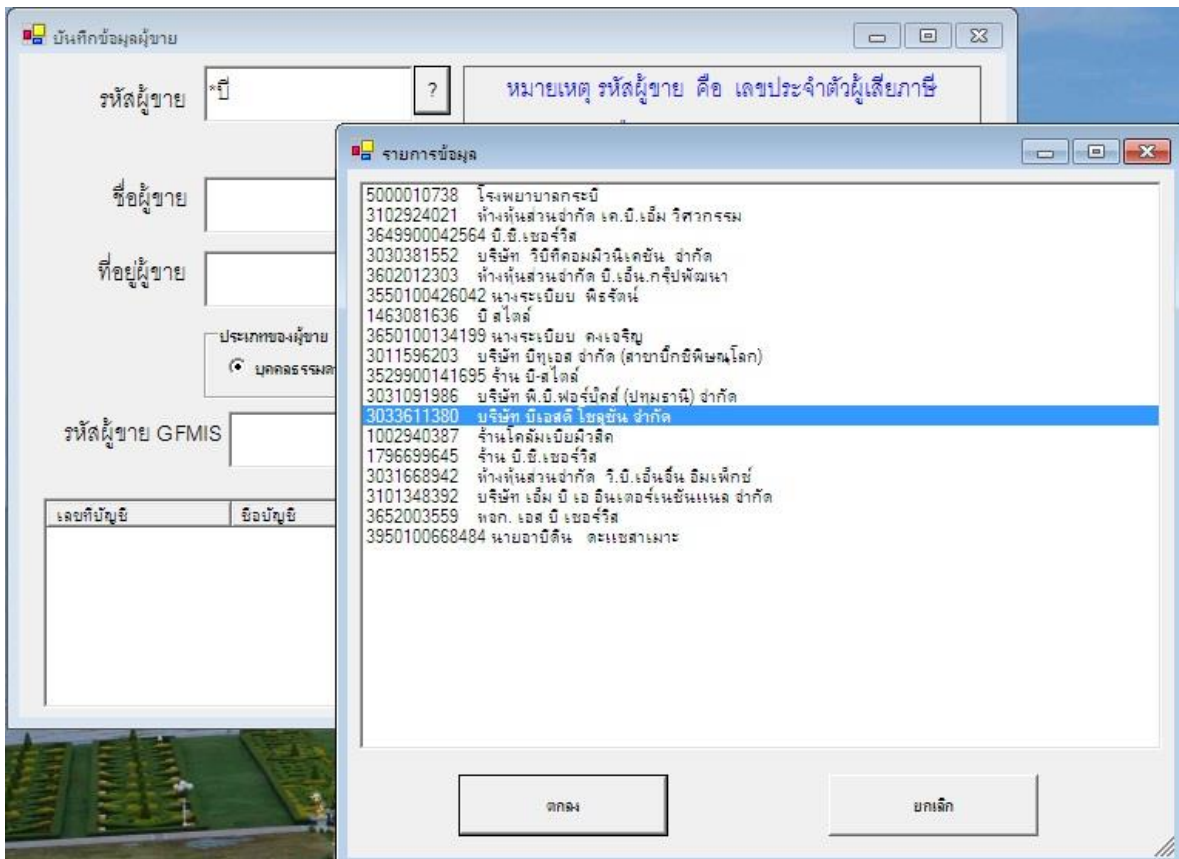

➡ ถ้ามีข้อมูลผู้ขายในระบบแล้ว ข้อมูลจะแสดงขึ้นมาอัตโนมัติ

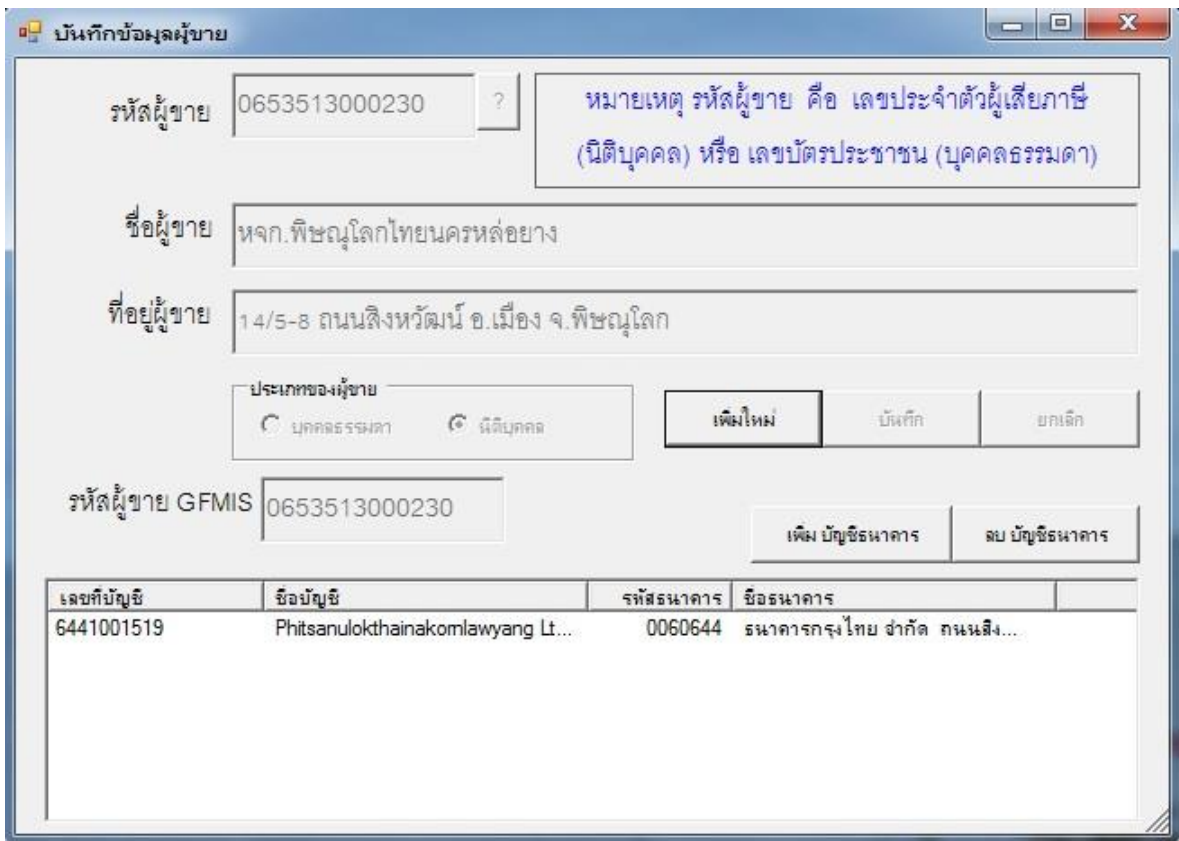

➡ ถ้ายังไม่มีข้อมูลผู้ขายในระบบใส่ รหัสผู้ขาย แล้วกดเครื่องหมาย ?

- ในกรณี ผู้ชายเป็นบุคคลธรรมดา ให้กรอกรหัสผู้ชาย ด้วย เลขที่บัตรประชาชน
- ในกรณีที่ผู้ชายเป็นนิติบุคคล ให้กรอกรหัสผู้ชาย ด้วย เลขที่ทะเบียนนิติบุคคล 13 หลัก
- ถ้าข้อมูลผู้ชายยังไม่มีให้กรอกข้อมูลให้ครบทุกช่อง อย่าลืม เช็คบล็อกที่ ประเภทของผู้ชาย ว่าเป็นนิติบุคคลหรือบุคคลธรรมดา แล้วกด บันทึก

ตัวอย่าง

- ในกรณี ตัดยอด รหัสเงินงบประมาณแผ่นดิน ยอดเงินตั้งแต่ 5000 บาท ขึ้นไป ให้ กดเมนู เพิ่มบัญชีธนาคาร (ที่ให้กรอกเลขที่บัญชีธนาคาร เพราะว่า เงินแผ่นดินตั้งแต่ 5000 บาทขึ้นไป ต้องทำใบสั่งซื้อสั่งจ้าง (บส.01)ด้วย ถ้าไม่ทำจะออกใบ ขออนุมัติเบิกเงิน (กง.1) ไม่ได้)

บันทึกข้อมูลผู้ขาย

รหัสผู้ขาย: 0105545045511 ?

หมายเหตุ รหัสผู้ขาย คือ เลขประจำตัวผู้เสียภาษี (นิติบุคคล) หรือ เลขบัตรประชาชน (บุคคลธรรมดา)

ชื่อผู้ขาย: บริษัท สแตค เทคโนโลยี จำกัด

ที่อยู่ผู้ขาย: 5/1 ถนนรามคำแหง แขวงหัวหมาก เขตบางกะปิ กรุงเทพฯ 10240 โทรศัพท์ 02-5189623

ประเภทของผู้ขาย: บุคคลธรรมดา นิติบุคคล

ปุ่ม:

รหัสผู้ขาย GFMS: 0105545045511

ปุ่ม:

บันทึกเลขที่บัญชีธนาคาร

เลขที่บัญชี: ชื่อบัญชี(ภาษาอังกฤษ):

รหัสธนาคาร: ?

ปุ่ม:

- กรอกเลขที่บัญชีธนาคาร ชื่อบัญชี และรหัสธนาคาร (ถ้าไม่รู้รหัสธนาคาร ให้ กด *ตามด้วยชื่อ

ธนาคาร เช่น *กสิกร แล้วกด เครื่องหมาย ? ค้นหาสาขาที่เราต้องการแล้วดับเบิ้ลคลิกได้เลย)

รหัสธนาคารจะแจ้งแนบท้ายเอกสาร

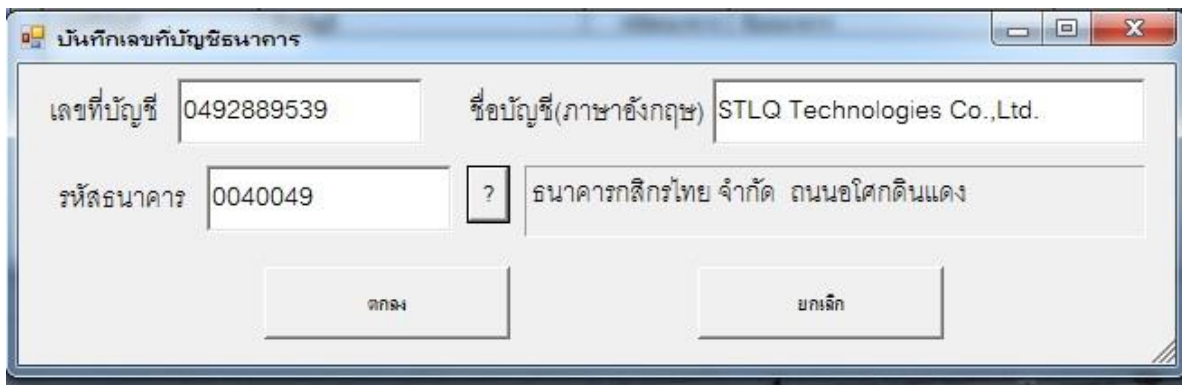
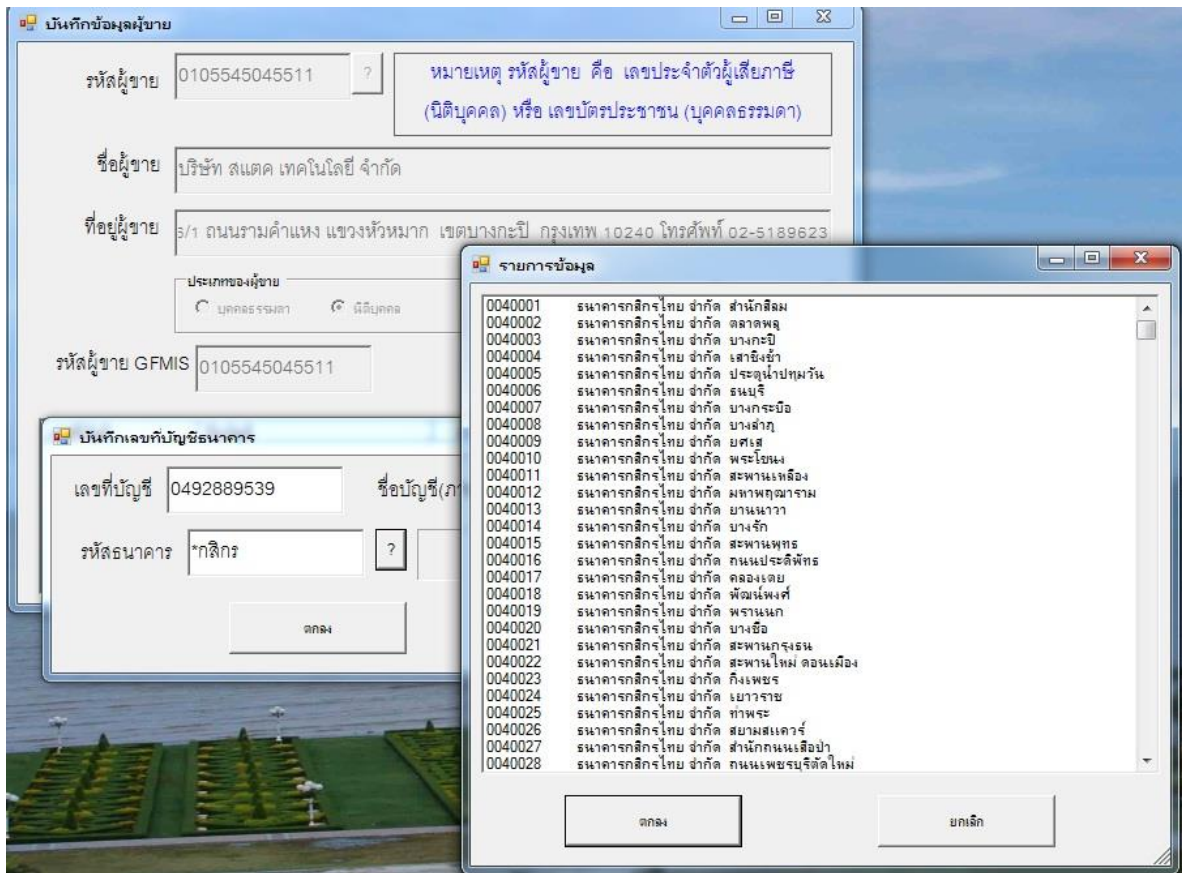

- คลิกปุ่ม ตกลง

ตัวอย่าง หน้าจอ บันทึกข้อมูลผู้ขาย แล้วเสร็จสมบูรณ์

| เลขที่บัญชี | ชื่อบัญชี | รหัสธนาคาร | ชื่อธนาคาร |
|-------------|----------------------------|------------|-------------------------------|
| 0492889539 | STLQ Technologies Co.,Ltd. | 0040049 | ธนาคารกสิกรไทย จำกัด ถนนนอ... |

👉 บันทึกข้อมูลผู้ขายเสร็จแล้ว เริ่มต้น ทำ งพด.1

เมื่อได้รับส่งบประมาณ (แผ่นดิน, รายได้) จาก กองนโยบายและแผน แล้วให้ใส่รหัสส่งบประมาณ 12 หลัก ลงใน เมนู บันทึกการซื้อจ้าง --> งพด.1 ดังรูป จากนั้น กดเครื่องหมาย ?

(รหัสส่งบประมาณที่ขึ้นต้นด้วยเลข 1 คือ งบประมาณแผ่นดิน)

(รหัสส่งบประมาณที่ขึ้นต้นด้วยเลข 2 คือ งบประมาณรายได้)

การบันทึกหนังสือขออนุญาตซื้อจ้าง แบบ งพด.1

รหัสกิจกรรม 104232010452 ? งานซ่อมบำรุงยานพาหนะ เลขที่

งานบริหารงานกลาง งานอาคารสถานที่และบริการ วันที่ 10/06/2554

ความประสงค์ ซื้อ จ้าง จัดทำเอง หมวดเงิน

เจ้าหน้าที่พัสดุ นางสาวพัชร์ สันติสุวรรณ ผู้ต้องการใช้ นางสาวพัชร์ สันติสุวรรณ

เหตุผล เหตุผลผู้ใช้

กรรมการซื้อจ้าง 2 3 สร้างใหม่

กรรมการตรวจ 2 3 ค้นหา

VAT 7.00 %

| รายการ | หน่วยนับ | ราคากลาง | จำนวน | ราคา | รวม | รหัส GPSC | ชื่อรหัส GPSC | ร |
|--------|----------|----------|--------|--------------|------|------------|---------------|---|
| ภาษี | 0.00 | ยอดยกมา | 155.31 | จ่ายครั้งนี้ | 0.00 | ยอดคงเหลือ | 155.31 | |

การบันทึกหนังสือขออนุญาตซื้อจ้าง แบบ-งพด.1

รหัสกิจกรรม 104232010452 ? งานซ่อมบำรุงยานพาหนะ เลขที่

งานบริหารงานกลาง งานอาคารสถานที่และบริการ วันที่ 10/06/2554

ความประสงค์ ซื้อ จ้าง จัดทำเอง

เจ้าหน้าที่พัสดุ นางลวพัชร สันติสุวรรณ ผู้ต้องการใช้

เหตุผล เหตุผลผู้ใช้

กรรมการซื้อจ้าง 2 กรรมการตรวจ 2

VAT 7.00 %

หมวดเงิน

ผู้ต้องการใช้

- 212063 ซ่อดอกไม้/พวงหรีด
- 212064 ค่าใช้สอยอื่นๆ
- 213010 วัสดุสำนักงาน
- 213020 วัสดุไฟฟ้าและวิทยุ
- 213030 วัสดุงานบ้านและงานครัว
- 213040 วัสดุก่อสร้าง
- 213050 วัสดุยานพาหนะและขนส่ง
- 213060 วัสดุเชื้อเพลิงและหล่อลื่น

| รายการ | หน่วยนับ | ราคากลาง | จำนวน | ราคา | รวม | รหัส GPSC | ชื่อรหัส GPSC |
|--------------|----------|----------|--------|------|--------|-----------|---------------|
| ภาษี | | 0.00 | | | | | |
| ยอดยกมา | | | 155.31 | | | | |
| จ่ายครั้งนี้ | | | | 0.00 | | | |
| ยอดคงเหลือ | | | | | 155.31 | | |

- ระบบจะทำการลิงค์ข้อมูลมาให้อัตโนมัติ แต่ถ้า กดเครื่องหมาย ? แล้วขึ้นว่า ไม่พบรหัสกิจกรรมหลัก ให้ติดต่อเจ้าหน้าที่ดูแลระบบ GFMS ที่งานพัสดุ(ประสาน อ.วิรัช กับ กองนโยบายและแผน)
- คลิกที่ปุ่ม ว่า ซื้อ หรือ จ้าง จากนั้นใส่หมวดเงิน ดูว่า ซื้ออะไร เช่น ซื้อวัสดุ ล้อรถใหม่ เป็นวัสดุยานพาหนะและขนส่ง ก็คลิกเลือก วัสดุยานพาหนะและขนส่ง

ตัวอย่าง

การบันทึกหนังสือออกนอกเขตข้อจ้าง แบบ งพด. 1

รหัสกิจกรรม 104232010452 ? งานซ่อมบำรุงยานพาหนะ เลขที่

งานบริหารงานกลาง งานอาคารสถานที่และบริการ วันที่ 10/06/2554

ความประสงค์ ซ่อม จัดทำ จัดทำเอง หมวดเงิน 213050 วัสดุยานพาหนะและขนส่ง

เจ้าหน้าที่พัสดุ นางสาวพัชร สันติสุวรรณ ผู้ต้องการใช้ นางสาววารุณี แก้วกิ่งจันทร์

เหตุผล เพื่อดำเนินงานยานพาหนะและขนส่ง เหตุผลผู้ใช้ ดำเนินงานยานพาหนะและขนส่ง

กรรมการซื้อจ้าง นายสุรินทร์ วิจิตรพงษ์ชา 2 - 3 - สร้างใหม่

กรรมการตรวจ ผศ.มงคล อักษรดิษฐ์ 2 นายเฉลิม บัวแก้วเทศ 3 นายเฉลิม แสงแก้ว ค้นหา

VAT 7.00 % ยกเลิก

| รายการ | หน่วยนับ | ราคากลาง | จำนวน | ราคา | รวม | รหัส GPSC | ชื่อรหัส GPSC | ร |
|--------------|----------|----------|-------|------|--------|-----------|---------------|---|
| ภาษี | | 0.00 | | | | | | |
| ยอดยกมา | | 155.31 | | | | | | |
| จ่ายครั้งนี้ | | | | | 0.00 | | | |
| ยอดคงเหลือ | | | | | 155.31 | | | |

- เมื่อเลือกหมวดเงินแล้วทำการกรอกข้อมูลให้ครบทุกช่อง เปลี่ยนชื่อผู้ต้องการใช้
- ใส่เหตุผลเพื่ออะไร เช่น ดำเนินงานด้านอาคารสถานที่ และเหตุผลผู้ใช้ ให้สอดคล้องกัน
- ใส่กรรมการซื้อจ้าง 1 คน
- ใส่กรรมการตรวจรับ
 - ในกรณียอดเงินไม่เกิน 10,000 บาท ใส่กรรมการตรวจรับ 1 คน
 - ในกรณียอดเงินเกิน 10,000 บาท ใส่กรรมการตรวจรับ 3 คน
- VAT ข้อควรระวัง ให้ดูใบส่งของว่าเค้าคิดภาษีมาให้แล้วหรือยัง ถ้าคิดรวมมาให้แล้ว ให้ใส่ VAT 0.00 % แต่ถ้ามีหลายรายการ แล้วยังไม่ได้รวม VAT ก็ใส่ 7.00 % ดูยอดเงินให้ตรงกับใบส่งของด้วย

ตัวอย่าง

บันทึกการชำระเงิน

รายการ ?

หน่วยนับ ?

รหัส GPSC ?

รหัสผู้ขาย ?

ราคากลาง ราคา/หน่วย

จำนวน รวม

| รายการ | หน่วยนับ | ราคา | จำนวน | รหัสผ. |
|--------|----------|------|-------|--------|
| | | | | |
| | | | | |
| | | | | |
| | | | | |
| | | | | |

- เมื่อกรอกข้อมูลครบแล้ว ให้คลิก เพิ่มรายการ

- รายการ (Item): A text box with a question mark icon.
- หน่วยนับ (Unit): A text box with a question mark icon.
- รหัส GPSC (GPSC Code): A text box with a question mark icon.
- รหัสผู้ขาย (Seller Code): A text box with a question mark icon.
- ราคากลาง (Middle Price): A text box containing "0.00".
- ราคา/หน่วย (Price/Unit): A text box containing "0.00".
- จำนวน (Quantity): A text box containing "0.00".
- รวม (Total): A text box containing "0.0".
- Buttons: "ตกลง" (OK) and "ยกเลิก" (Cancel).

- กรอกข้อมูล ให้ครบทุกช่อง
- หน่วยนับ ถ้าไม่รู้ให้ใส่ เครื่องหมาย * แล้วตามด้วยคำที่เราต้องการค้นหา เช่น *ขวด แล้วคลิกปุ่ม?

 ข้อสังเกต ท้ายกล่องข้อความ ที่มีเครื่องหมาย ? ให้ใส่ * แล้วตามด้วยคำที่ต้องการค้นหาได้เลย ใส่ข้อมูลให้สัมพันธ์กัน

- รายการ (Item): "เจดล้างมือ" (Hand sanitizer).
- หน่วยนับ (Unit): "ขวด" (Bottle).
- รหัส GPSC (GPSC Code): Empty.
- รหัสผู้ขาย (Seller Code): Empty.
- ราคากลาง (Middle Price): "0.00".
- ราคา/หน่วย (Price/Unit): "0.00".
- จำนวน (Quantity): "0.00".
- รวม (Total): "0.0".
- Buttons: "ตกลง" (OK) and "ยกเลิก" (Cancel).

บันทึกการกรอกรหัส

รายการ ?

หน่วยนับ ?

รหัส GPSC ?

รหัสผู้ขาย ?

ราคากลาง ราคา/หน่วย

จำนวน รวม

ความประสงค์ ซื้อ จำ จัดทำเอง หมวดเงิน 2130

งบกลาง

ราคา

งบปารี

เดราคา

0.00

บันทึกการกรอกรหัส

รายการ

หน่วยนับ ?

รหัส GPSC ?

รหัสผู้ขาย ?

ราคากลาง ราคา/หน่วย

จำนวน รวม

รายการข้อมูล

- 01011756000000 เครื่องล้างครามมัน
- 01012461000000 เครื่องล้าง.ตลับลูกปืน.ทรมคุมด้วยมือ
- 01034145000000 เครื่องล้าง.ภาชนะสำหรับปัสสาวะบนเตียง
- 01036577000000 ชุดล้างล้าง.ห้องทดลอง
- 01037291000000 น้ำยาล้าง.ชีวไฟฟ้า
- 01037292000000 น้ำยาล้าง.เครื่องวิเคราะห์ทางด้านเคมีคลินิก
- 01037296000000 ชุดควบคุมการล้าง
- 01038702000000 สารทำความสะอาด.ตู้ล้างสีสเปรย์ฉีดใช้น้ำ
- 01038750000000 สารล้างรอยกัดกร่อน
- 01040435000000 น้ำยาล้าง.สารที่ใช้ฉีดวัสดุ
- 01040447000000 สารละลายชะล้าง.นาฬิกาข้อมือ
- 01042858000000 แปรง.ล้าง.ฝัก
- 01042969000000 ที่ระบายน้.ล้างล้างจานในครัว
- 01042977000000 เครื่องล้างจาน.แบบใช้ภายในบ้าน
- 01045080000000 แปรง.ชะล้าง.ล้างนาฬิกา
- 01045173000000 ยาล้างจาน.ใช้มือ
- 01045174000000 ยาล้างจาน.ใช้เครื่อง
- 01045177000000 สารล้าง.ปูนไม้ปูพื้น
- 01045226000000 น้ำยาล้าง.ยาขัดเงาพื้นที่ไม่ต้องขัดผิว
- 01045227000000 น้ำยาล้าง.ขัดเงาพื้น
- 01045228000000 น้ำยาล้าง.แวกซ์ขัดพื้นชนิดทอเคลือบซิลิโคน
- 01045229000000 สารเติมแต่ง.สกรุดอย่างอ่อนสำหรับเติมในน้ำล้าง.ซักอบรีด
- 01045230000000 สารเติมแต่งสำหรับเติมในน้ำล้าง.ซักอบรีด
- 01045231000000 สารเติมแต่งสำหรับเติมในน้ำล้าง.ล้างจาน
- 01045246000000 สบู.เครื่องล้างจาน
- 01045265000000 สารเติมแต่งสำหรับซักล้าง.ซักอบรีด
- 01054823000000 บริการทำความสะอาด.ห้องซักล้าง
- 01055415000000 บริการล้างฟิล์ม.การน.ยกสี

0.00 ยอดยกมา 245680.00 จ่ายครั้งนี้ 0.00 ยอดคงเหลือ 245680.00

ตัวอย่าง กรอกข้อมูลครบทุกช่องแล้ว คลิก ตกลง

บันทึกการกรอกรหัส

รายการ ?

หน่วยนับ ?

รหัส GPSC ?

รหัสผู้ขาย ?

ราคากลาง ราคา/หน่วย

จำนวน รวม

การบันทึก หนังสือขอผูกขาดซื้อจ้าง แบบ งพค. 1

รหัสกิจกรรม ? เลขที่

งานบริหารทั่วไป (กองกลาง) วันที่

ความประสงค์ ซื้อ จ้าง จัดทำเอง

เจ้าหน้าที่พัสดุ ผู้ต้องการใช้

เหตุผล เหตุผลผู้ใช้

กรรมการซื้อจ้าง 2 - 3 -

กรรมการตรวจ 2 3

VAT %

| รายการ | หน่วยนับ | ราคากลาง | จำนวน | ราคา | รวม | รหัส GPSC | ชื่อรหัส GPSC | ร |
|------------|----------|----------|--------|--------|----------|--------------|-----------------------------------|----|
| เจลล้างมือ | BT. | 100.00 | 200.00 | 100.00 | 20000.00 | 010372920... | น้ำยาล้าง: เครื่องวิเคราะห์ทาง... | 30 |

ภาษี ยอดยกมา จ่ายครั้งนี้ ยอดคงเหลือ

- หน้าจอที่ กรอกข้อมูลเรียบร้อยแล้ว

- ตรวจสอบข้อมูลให้ถูกต้องก่อนทำการบันทึกข้อมูล ถ้าบันทึกแล้วจะแก้ไขข้อมูล ต้องโทรแจ้งเจ้าหน้าที่ที่ดูแลระบบให้ทำการแก้ไขแจ้งเลขที่ตัดยอด และ ข้อมูลที่เปลี่ยนแปลงหรือแก้ไข แต่ ถ้ายอดเงินผิด ต้องทำบันทึกข้อความ ขอยกเลิกเลขที่ตัดยอด มาที่ งานการเงิน เพื่อที่จะได้ตัดยอดครั้งใหม่ต่อไปโดยไม่กระทบยอดเงิน
- เมื่อตรวจทานเรียบร้อยแล้ว คัดปุ่ม บันทึก แล้วกดปุ่ม OK

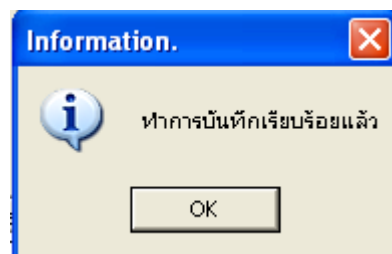
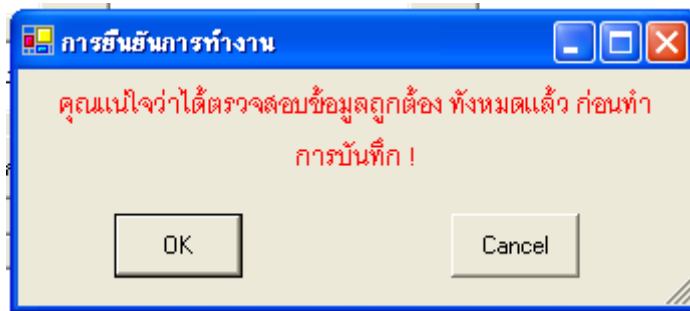

เอกสาร ขออนุญาตซื้อจ้าง แบบ งด.ด.1

✎ กรณีที่ยอดเงินเกิน 5000 บาท ต้องมีใบสั่งซื้อจ้าง ให้ร้านค้าเซ็นต์แล้ว ให้ทางร้านค้า แนบ
อากรแสตมป์ ติดมาด้วย เช่น ยอดเงิน 5000 อากรแสตมป์ 5 บาท ถ้า ยอดเงิน 14500
บาท อากรแสตมป์ 15 บาท ปิดเศษได้เลย

- หมายเหตุ เพิ่ม ✓ ที่ช่อง ตกลงราคา แล้ว เพิ่ม ,39 ตรงระเบียบพัสดุ สำนัก
นายกรัฐมนตรี 19,39
- ยอดเงินไม่เกิน 5000 ไม่ต้องมีใบสั่งซื้อจ้าง เข้าไปทำใบตรวจรับออกได้เลย แต่ต้องรอ
ใบอนุญาตซื้อจ้าง อนุมัติก่อนถึงจะทำใบ กง.1 ได้ และทำใบตรวจรับออกได้เลย
- ยอดเงินเกิน 5000 ต้องทำใบสั่งซื้อจ้างก่อน ถึงจะทำใบ กง.1 ได้ เมื่อทำใบสั่งซื้อจ้าง
แล้ว ก็ทำตามขั้นตอนตามปกติ
- การบันทึกใบขอเบิก กง.1 ควรทำหลังจากอธิการอนุมัติ งด.1 เรียบร้อยแล้ว แล้วทำใบตรวจ
รับพัสดุก่อน ค่อยทำใบ กง.1วันที่ไม่ควรตรงกันกับใบตรวจรับพัสดุ อย่างน้อย 1 วันขึ้นไป

การเรียงเอกสาร

✧ กรณีไม่เกิน 5000 บาท มีหรือไม่มีใบเสนอราคาก็ได้

1. บันทึกการรับ-ส่ง ฎีกา
2. งบหน้าใบสำคัญเบิกเงิน
3. ใบขออนุมัติเบิกเงิน(กง.1)
4. หนังสือขออนุญาตซื้อ/จ้าง(งด.1)
5. ใบส่งของ/ใบแจ้งหนี้
6. ใบตรวจรับพัสดุ

✧ กรณียอดเงินเกิน 5000 บาท ต้องมีใบเสนอราคาแนบ

1. บันทึกการรับ-ส่ง ฎีกา
2. งบหน้าใบสำคัญเบิกเงิน
3. ใบขออนุมัติเบิกเงิน(กง.1)
4. หนังสือขออนุญาตซื้อ/จ้าง(งด.1)
5. ใบเสนอราคา
6. ใบสั่งซื้อ/จ้าง
7. ใบส่งของ/ใบแจ้งหนี้
8. ใบตรวจรับพัสดุ

เอกสาร

คู่มือการใช้งาน ระบบ GFMIS

นางสุวิพัชร์ สันติสุวรรณ

นักวิชาการคอมพิวเตอร์

กองคลัง มหาวิทยาลัยราชภัฏพิบูลสงคราม

ตัวอย่าง

ขออนุมัติซื้อ/จ้าง ยอดไม่เกิน 5000 บาท

ตัวอย่าง

ขออนุมัติซื้อ/จ้าง ยอดตั้งแต่ 5000 บาท ขึ้นไป

ขั้นตอนการทำงานหน้าใบสำคัญเบิกเงิน

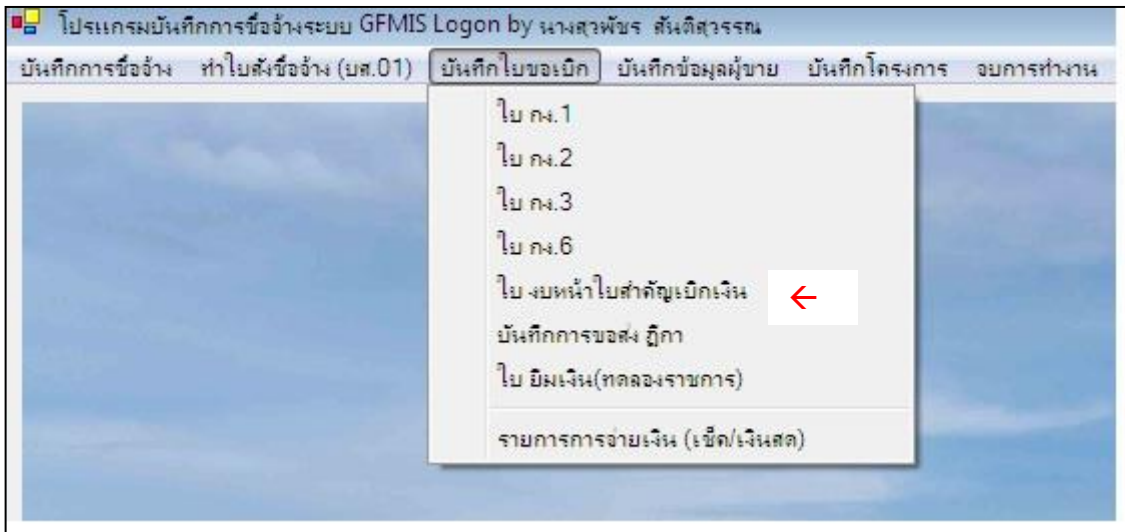

คลิกสร้างใหม่ แล้วเพิ่มรายการ

การบันทึกใบ - ยืมเงิน

วันที่ขอเบิก: 12/06/2554 เลขที่อ้างอิง:

ชื่อ-นามสกุล ผู้ขอเบิก:

ตำแหน่ง ผู้ขอเบิก:

ประเภทงบประมาณ: หมวดเงิน:

จำนวนเงินรวม: 0.00 จำนวนเงินที่ขอเบิก: 0.00 จำนวนใบสำคัญ: 0

สร้างใหม่ ค้นหา ลบ บันทึก/พิมพ์ ยกเลิก

เพิ่มรายการ ลบรายการ

| ลำดับ | เลขที่ตัดยอด | รายการ | จำนวนเงิน | จำนวนเงินที่ขอเบิก | ใบสำคัญ | สำรองจ่ายแล้ว | หักล้างใบยืมเงิน |
|-------|--------------|--------|-----------|--------------------|---------|---------------|------------------|
| | | | | | | | |
| | | | | | | | |
| | | | | | | | |
| | | | | | | | |

จะได้ดังรูป

การยื่นกู้ยืม - ยื่นนำใบสำคัญเบิกเงิน

วันที่ขอเบิก: 12/06/2554 เลขที่อ้างอิง:

ชื่อ-นามสกุล ผู้ขอเบิก:

ตำแหน่ง ผู้ขอเบิก:

ประเภทงบประมาณ: 2, รายได้ หมวดเงิน: 311060, ค่าครุภัณฑ์

จำนวนเงินรวม: 6,700.00 จำนวนเงินที่ขอเบิก: 6,700.00 จำนวนใบสำคัญ: 1

สร้างใหม่ ค้นหา ลบ บันทึก/พิมพ์ ยกเลิก

เพิ่มรายการ ลบรายการ

| ลำดับ | เลขที่ตัดยอด | รายการ | จำนวนเงิน | จำนวนเงินที่ขอเบิก | ใบสำคัญ | สำรองจ่ายแล้ว | หักล้างใบยืมเดิม |
|-------|--------------|--------------|-----------|--------------------|---------|---------------|------------------|
| 1 | 54006711 | วิทยุสื่อสาร | 6,700.00 | 6,700.00 | 1 | - | - |

กรอกชื่อ-นามสกุล และตำแหน่ง ผู้ขอเบิก

การยื่นกู้ยืม - ยื่นนำใบสำคัญเบิกเงิน

วันที่ขอเบิก: 12/06/2554 เลขที่อ้างอิง:

ชื่อ-นามสกุล ผู้ขอเบิก: นางสาวพิมพ์ทิชญาณ์ โจมลุษ

ตำแหน่ง ผู้ขอเบิก: นักวิชาการพัสดุ

ประเภทงบประมาณ: 2, รายได้ หมวดเงิน: 311060, ค่าครุภัณฑ์

จำนวนเงินรวม: 6,700.00 จำนวนเงินที่ขอเบิก: 6,700.00 จำนวนใบสำคัญ: 1

สร้างใหม่ ค้นหา ลบ บันทึก/พิมพ์

เพิ่มรายการ ลบรายการ

| ลำดับ | เลขที่ตัดยอด | รายการ | จำนวนเงิน | จำนวนเงินที่ขอเบิก | ใบสำคัญ | สำรองจ่ายแล้ว | หักล้างใบยืมเดิม |
|-------|--------------|--------------|-----------|--------------------|---------|---------------|------------------|
| 1 | 54006711 | วิทยุสื่อสาร | 6,700.00 | 6,700.00 | 1 | - | - |

การยืนยันการกำหนด

คุณแน่ใจว่าได้ตรวจสอบข้อมูลถูกต้องทั้งหมดแล้ว ก่อนทำการบันทึก!

OK Cancel

กดบันทึกพิมพ์แล้วคลิก OK

ขั้นตอนการทำบันทึกการรับ-ส่ง ฎีกา

เลือกบันทึกการขอส่งฎีกา

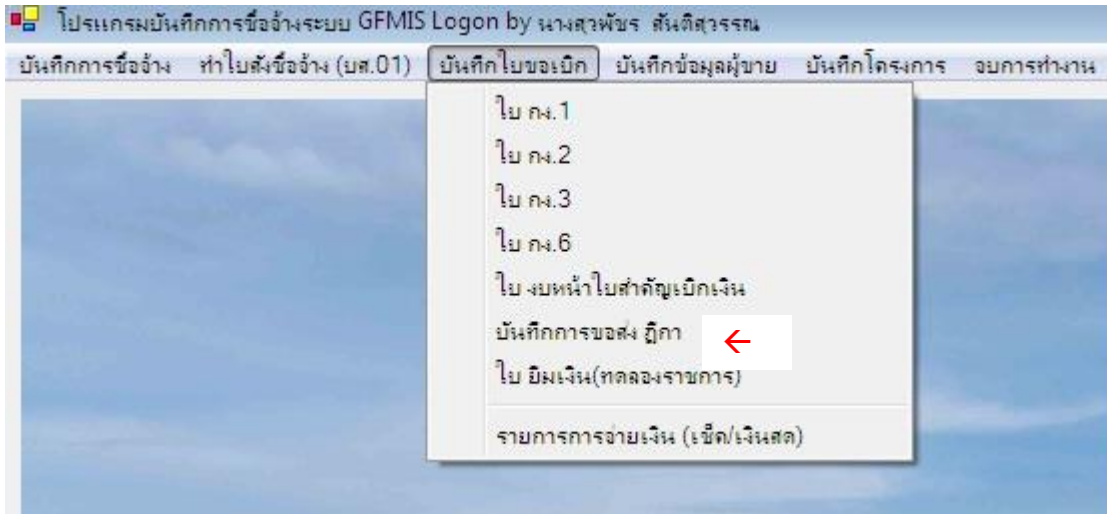

จะขึ้นหน้าจอดังรูป

| เลขที่ส่ง | วันที่ส่ง | เลขที่อ้างอิง... | รายการ | จำนวนเงิน | ชื่อผู้เบิก | วันเวลาที่รับ | ผู้รับ |
|-----------------------------------|------------|------------------|--------------------------|------------|-------------------------|---------------|--------|
| <input type="checkbox"/> 54C05... | 06/06/2554 | 54B05243 | ค่าตอบแทนใช้สอยวัสดุ | 9,315.00 | นางสาวปราณี เกษมสุข | , | |
| <input type="checkbox"/> 54C05... | 06/06/2554 | 54B05288 | ค่าตอบแทนใช้สอยวัสดุ | 6,156.00 | นางสาวปราณี เกษมสุข | , | |
| <input type="checkbox"/> 54C05... | 07/06/2554 | 54B05323 | ค่าตอบแทนใช้สอยวัสดุ | 969,617.50 | นางสาวกฤษณา บุญ... | , | |
| <input type="checkbox"/> 54C05... | 07/06/2554 | 54B05069 | ค่าตอบแทนใช้สอยวัสดุ | 5,280.45 | นางสุวพัชร สันติสุว... | , | |
| <input type="checkbox"/> 54C05... | 07/06/2554 | 54B05068 | ค่าตอบแทนใช้สอยวัสดุ | 3,686.15 | นางสุวพัชร สันติสุว... | , | |
| <input type="checkbox"/> 54C05... | 07/06/2554 | 54B05067 | ค่าตอบแทนใช้สอยวัสดุ | 1,473.39 | นางสุวพัชร สันติสุว... | , | |
| <input type="checkbox"/> 54C05... | 08/06/2554 | 54B05388 | ค่าใช้จ่ายเงินอุดหนุน... | 5,000.00 | นางสาวปราณี เกษมสุข | , | |
| <input type="checkbox"/> 54C05... | 08/06/2554 | 54B05363 | ค่าตอบแทนใช้สอยวัสดุ | 1,150.00 | นางสาววิวรรธนี สังข์... | , | |
| <input type="checkbox"/> 54C05... | 08/06/2554 | 54B05366 | ค่าตอบแทนใช้สอยวัสดุ | 8,030.00 | นางสาววิวรรธนี สังข์... | , | |
| <input type="checkbox"/> 54C05... | 08/06/2554 | 54B05422 | ค่าตอบแทนใช้สอยวัสดุ | 24,931.00 | นางสาววิวรรธนี สังข์... | , | |
| <input type="checkbox"/> 54C05... | 08/06/2554 | 54B05427 | ค่าตอบแทนใช้สอยวัสดุ | 1,260.00 | นางสาววิวรรธนี สังข์... | , | |
| <input type="checkbox"/> 54C05... | 09/06/2554 | 54B05441 | ค่าตอบแทนใช้สอยวัสดุ | 606,485.00 | นางสาวกฤษณา บุญ... | , | |
| <input type="checkbox"/> 54C05... | 09/06/2554 | 54B05440 | ค่าตอบแทนใช้สอยวัสดุ | 116,450.00 | นางสาวกฤษณา บุญ... | , | |

เลือกรายการที่ต้องการจะส่งเบิก แล้วคลิกพิมพ์รายการ

หน้าต่างการของส่ง ฎีกา (ระเพื่อเบิก)

คำค้น: ค้นหา วันที่พิมพ์: 12/06/2554

| เลขที่ส่ง | วันที่ส่ง | เลขที่อ้าง... | รายการ | จำนวนเงิน | ชื่อผู้เบิก | วัน/เวลา ที่รับ | ผู้รับ |
|--|------------|---------------|--------------------------|------------|------------------------|-----------------|--------|
| <input type="checkbox"/> 54C05... | 07/06/2554 | 54B05068 | ค่าตอบแทนใช้สอยวัสดุ | 3,686.15 | นางสุวพัชร สันติสุว... | , | |
| <input type="checkbox"/> 54C05... | 07/06/2554 | 54B05067 | ค่าตอบแทนใช้สอยวัสดุ | 1,473.39 | นางสุวพัชร สันติสุว... | , | |
| <input type="checkbox"/> 54C05... | 08/06/2554 | 54B05388 | ค่าใช้จ่ายเงินอุดหนุน... | 5,000.00 | นางสาวปราณี เกษมสุข | , | |
| <input type="checkbox"/> 54C05... | 08/06/2554 | 54B05363 | ค่าตอบแทนใช้สอยวัสดุ | 1,150.00 | นางสาววิวรรณี สังข์... | , | |
| <input type="checkbox"/> 54C05... | 08/06/2554 | 54B05366 | ค่าตอบแทนใช้สอยวัสดุ | 8,030.00 | นางสาววิวรรณี สังข์... | , | |
| <input type="checkbox"/> 54C05... | 08/06/2554 | 54B05422 | ค่าตอบแทนใช้สอยวัสดุ | 24,931.00 | นางสาววิวรรณี สังข์... | , | |
| <input type="checkbox"/> 54C05... | 08/06/2554 | 54B05427 | ค่าตอบแทนใช้สอยวัสดุ | 1,260.00 | นางสาววิวรรณี สังข์... | , | |
| <input type="checkbox"/> 54C05... | 09/06/2554 | 54B05441 | ค่าตอบแทนใช้สอยวัสดุ | 606,485.00 | นางสาวกฤษณา บุญ... | , | |
| <input type="checkbox"/> 54C05... | 09/06/2554 | 54B05440 | ค่าตอบแทนใช้สอยวัสดุ | 116,450.00 | นางสาวกฤษณา บุญ... | , | |
| <input type="checkbox"/> 54C05... | 09/06/2554 | 54B05137 | ค่าตอบแทนใช้สอยวัสดุ | 75,000.00 | นางสุวพัชร สันติสุว... | , | |
| <input type="checkbox"/> 54C05... | 09/06/2554 | 54B05476 | ค่าตอบแทนใช้สอยวัสดุ | 2,220.00 | นางสาวปราณี เกษมสุข | , | |
| <input checked="" type="checkbox"/> 54C05... | 11/06/2554 | 54B05362 | ค่าตอบแทนใช้สอยวัสดุ | 2,535.90 | นางสุวพัชร สันติสุว... | , | |
| <input type="checkbox"/> 54C05... | 11/06/2554 | 54B05500 | ค่าตอบแทนใช้สอยวัสดุ | 2,827.00 | นางสาวปราณี เกษมสุข | , | |